Tata Cara Mengisi Formulir

SPT Tahunan 1771

Wajib Pajak Badan Penghasilan Bruto Tertentu PP 55 Tahun 2022

Pengertian

Surat Pemberitahuan (SPT) Tahunan Pajak Penghasilan (PPh) merupakan formulir yang digunakan Wajib Pajak untuk melaporkan penghitungan dan/atau pembayaran PPh, objek pajak PPh, bukan objek pajak PPh, harta dan kewajiban.

Mengapa Kita Wajib **Melaporkan**? SPT Tahunan

Kewajiban Perpajakan

Mendaftarkan
diri untuk memperoleh NPWP jika telah memenuhi syarat objektif dan subjektif

Menghitung
pajak yang harus dibayar sesuai dengan kegiatan usaha wajib pajak

Membayar
Pajak yang seharusnya dibayar dengan mekanisme membayar sendiri ke Kas Negara (melalui Kantor Pos atau Bank Persepsi), dan Pemotongan/ Pemungutan Pajak oleh pihak lain

Melaporkan
seluruh kegiatan usaha dalam Surat Pemberitahuan (SPT) Masa dan Tahunan sesuai kondisi sebenarnya

Pengambilan
Formulir SPT Tahunan

Formulir SPT Tahunan dapat diperoleh melalui:

1. Mengunduh di www.pajak.go.id
2. KPP / KP2KP terdekat
3. Mobil Pajak Keliling / Pojok Pajak

Media

Penyampaian SPT Tahunan

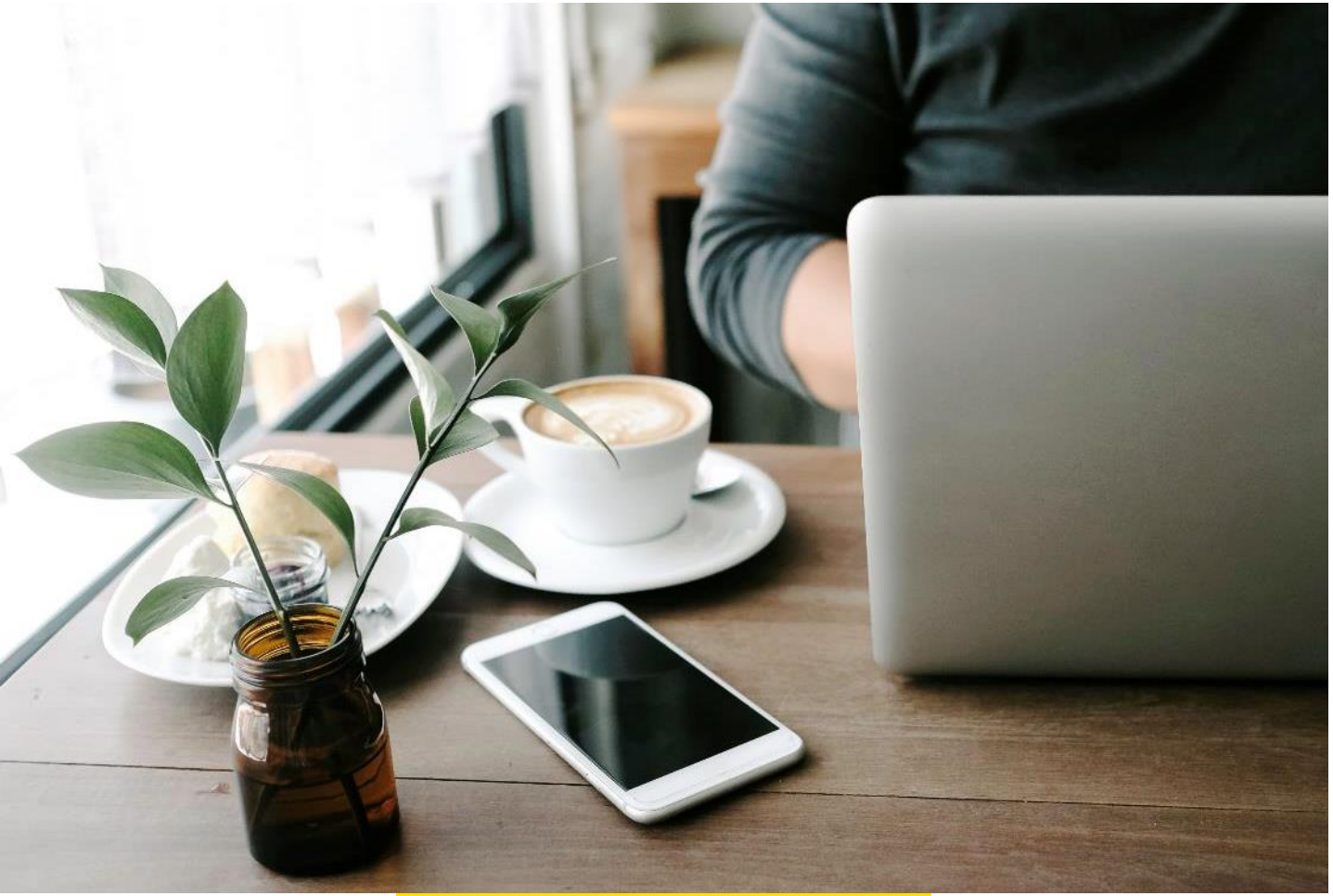

Penyampaian SPT Tahunan dapat dilakukan melalui:

1. Datang langsung ke KPP / KP2KP
2. e-filing
3. Kantor Pos
4. Melalui jasa ekspedisi (tercatat)
5. Penyedia Jasa Aplikasi Perpajakan

Dokumen yang disiapkan untuk

Mengisi SPT Tahunan

1. Laporan Keuangan
2. Daftar Susunan Pemegang Saham
3. Daftar Susunan Pengurus
4. Daftar Aset Sampai Akhir Tahun
5. Catatan omzet per bulan
6. Bukti penyetoran PPh Final

Tata Cara Pengisian

SPT Tahunan 1771

Wajib Pajak Badan Penghasilan Bruto Tertentu (PP 55 Tahun 2022)

Lampiran Khusus

Daftar Penyusutan

Isi **Tahun Pajak, NPWP** dan **Nama Wajib Pajak**

1A

LAMPIRAN KHUSUS
SPT TAHUNAN PAJAK PENGHASILAN WAJIB PAJAK BADAN

TAHUN PAJAK 2022

DAFTAR PENYUSUTAN DAN AMORTISASI FISKAL

NPWP : 12 345 678 9 999 000 NAMA WAJIB PAJAK : PT NYA RAKA

KELOMPOK / JENIS HARTA	BULAN / TAHUN PEROLEHAN	HARGA PEROLEHAN (RUPIAH)	NILAI SISA BUKU FISKAL AWAL TAHUN (RUPIAH)	METODE PENYUSUTAN / AMORTISASI		PENYUSUTAN / AMORTISASI FISKAL TAHUN INI (RUPIAH)	CATATAN
				KOMERSIAL	FISKAL		
HARTA BERWUJUD							
Kelompok 1 : (Laptop, Meja, Lemari & Motor)	Januari 2017	Rp. 21.500.000	Rp. 10.750.000	GL	GL	Rp . 5.375.000	
Kelompok 2 : (Mobil)	Januari 2017	Rp. 80.000.000	Rp. 20.000.000	GL	GL	Rp. 10.000.000	
Kelompok 3 :							
Kelompok 4 :							
.....						Rp. 15.375.000	
.....						Rp. 15.375.000	
.....						0	

Laptop/Komputer, Meja Kursi, Lemari dan Motor digabungkan ke Kelompok 1

Rincian Aset Tetap dan Biaya Penyusutan

Harta Berwujud	Bulan/ Tahun Perolehan	Harga Perolehan	Akumulasi Penyusutan Awal Tahun	Nilai Sisa Buku Awal Tahun	Metode Penyusutan	Penyusutan Fiskal Tahun 2019
Laptob	Januari 2017	Rp 4.000.000	Rp 2.000.000	Rp 2.000.000	Garis Lurus	Rp 1.000.000
Meja Kursi	Januari 2017	Rp 2.000.000	Rp 1.000.000	Rp 1.000.000	Garis Lurus	Rp 500.000
Lemari	Januari 2017	Rp 1.500.000	Rp 750.000	Rp 750.000	Garis Lurus	Rp 375.000
Motor	Januari 2017	Rp 14.000.000	Rp 7.000.000	Rp 7.000.000	Garis Lurus	Rp 3.500.000
Mobil	Januari 2017	Rp 80.000.000	Rp 20.000.000	Rp 60.000.000	Garis Lurus	Rp 10.000.000
Jumlah		**Rp 101.500.000**	**Rp 30.750.000**	**Rp 70.750.000**		**Rp 15.375.000**

Lampiran Khusus

Daftar Amortisasi

HARTA TAK BERWUJUD Kelompok 1 : …… Kelompok 2 : …… Kelompok 3 : …… Kelompok 4 : …… Kelompok Lain-lain ……							
JUMLAH AMORTISASI FISKAL …… JUMLAH AMORTISASI KOMERSIAL …… SELISIH AMORTISASI (PINDAHKAN KE FORMULIR 1771-I ANGKA 5 HURUF j ATAU ANGKA 6 HURUF b) ……							

BALIKPAPAN 03 02 23

WAJIB PAJAK / KUASA

(RAKA)

Lampiran Khusus 8A-2

Informasi Wajib Pajak

Isi **Tahun Pajak, NPWP** dan **Nama Wajib Pajak**

8A-2 **PERUSAHAAN DAGANG**

LAMPIRAN KHUSUS
SPT TAHUNAN PAJAK PENGHASILAN WAJIB PAJAK BADAN
TRANSKRIP KUTIPAN ELEMEN-ELEMEN DARI LAPORAN KEUANGAN

8A-2
TAHUN PAJAK 2 0 2 2

NPWP : 12 345 678 9 999 000

NAMA WAJIB PAJAK : PT NYA RAKA

Lampiran Khusus 8A-2

Elemen Neraca

Lihat Laporan

Neraca

I. ELEMEN DARI NERACA

NO.	URAIAN	NILAI (RUPIAH)
1.	KAS DAN SETARA KAS	Rp. 537.225.000
2.	INVESTASI SEMENTARA	
3.	PIUTANG USAHA PIHAK KETIGA	Rp. 250.000.000
4.	PIUTANG USAHA PIHAK YANG MEMPUNYAI HUBUNGAN ISTIMEWA	
5.	PIUTANG LAIN-LAIN PIHAK KETIGA	
6.	PIUTANG LAIN-LAIN PIHAK YANG MEMPUNYAI HUBUNGAN ISTIMEWA	
7.	PENYISIHAN PIUTANG RAGU-RAGU	
8.	PERSEDIAAN	Rp. 100.000.000
9.	BEBAN DIBAYAR DI MUKA	
10.	UANG MUKA PEMBELIAN	
11.	AKTIVA LANCAR LAINNYA	
12.	PIUTANG JANGKA PANJANG	
13.	TANAH DAN BANGUNAN	
14.	AKTIVA TETAP LAINNYA	Rp. 101.500.000
15.	DIKURANGI: AKUMULASI PENYUSUTAN	Rp. 46.125.000
16.	INVESTASI PADA PERUSAHAAN ASOSIASI	
17.	INVESTASI JANGKA PANJANG LAINNYA	
18.	HARTA TIDAK BERWUJUD	
19.	AKTIVA PAJAK TANGGUHAN	
20.	AKTIVA TIDAK LANCAR LAINNYA	
	JUMLAH AKTIVA	**Rp. 942.600.000**

NO.	URAIAN	NILAI (RUPIAH)
1.	HUTANG USAHA PIHAK KETIGA	
13.	MEMPUNYAI HUBUNGAN ISTIMEWA	
14.	KEWAJIBAN PAJAK TANGGUHAN	
15.	KEWAJIBAN TIDAK LANCAR LAINNYA	
16.	MODAL SAHAM	
17.	AGIO SAHAM (TAMBAHAN MODAL DISETOR)	
18.	LABA DITAHAN TAHUN-TAHUN SEBELUMNYA	
19.	LABA DITAHAN TAHUN INI	
20.	EKUITAS LAIN-LAIN	
	JUMLAH KEWAJIBAN DAN EKUITAS	

PT MURAI BATU

NERACA

Per 31 Desember 2019

Aktiva			Pasiva		
Aktiva Lancar					
Kas	Rp	357.225.000	Hutang Bank	Rp	100.000.000
Bank	Rp	180.000.000	**Jumlah Kewajiban**	**Rp**	**100.000.000**
Piutang Dagang	Rp	250.000.000			
Persediaan	Rp	100.000.000	**Ekuitas**		
Jumlah Aset Lancar	**Rp**	**887.225.000**	Modal	Rp	500.000.000
			Laba ditahan Tahun Sebelumnya	Rp	235.000.000
Aktiva Tetap			Laba Tahun Berjalan	Rp	107.600.000
Aktiva Tetap	Rp	101.500.000	**Jumlah Ekuitas**	**Rp**	**842.600.000**
Akumulasi Penyusutan	-Rp	46.125.000			
Jumlah Aset Tetap	**Rp**	**55.375.000**			
Total Aktiva	**Rp**	**942.600.000**	**Total Pasiva**	**Rp**	**942.600.000**

Lampiran Khusus 8A-2

Elemen Neraca

Lihat Laporan

Neraca

I. ELEMEN DARI NERACA

NO.	URAIAN	NILAI (RUPIAH)
1.	KAS DAN SETARA KAS	Rp. 537.225.000
2.	INVESTASI SEMENTARA	
3.	PIUTANG USAHA PIHAK KETIGA	Rp. 250.000.000
4.	PIUTANG USAHA PIHAK YANG MEMPUNYAI HUBUNGAN ISTIMEWA	
5.	PIUTANG LAIN-LAIN PIHAK KETIGA	
6.	PIUTANG LAIN-LAIN PIHAK YANG MEMPUNYAI HUBUNGAN ISTIMEWA	
7.	PENYISIHAN PIUTANG RAGU-RAGU	
8.	PERSEDIAAN	Rp. 100.000.000
9.	BEBAN DIBAYAR DI MUKA	
10.	UANG MUKA PEMBELIAN	
11.	AKTIVA LANCAR LAINNYA	
12.	PIUTANG JANGKA PANJANG	
13.	TANAH DAN BANGUNAN	
14.	AKTIVA TETAP LAINNYA	Rp. 101.500.000
15.	DIKURANGI: AKUMULASI PENYUSUTAN	Rp. 46.125.000
16.	INVESTASI PADA PERUSAHAAN ASOSIASI	
17.	INVESTASI JANGKA PANJANG LAINNYA	
18.	HARTA TIDAK BERWUJUD	
19.	AKTIVA PAJAK TANGGUHAN	
20.	AKTIVA TIDAK LANCAR LAINNYA	
	JUMLAH AKTIVA	**Rp. 942.600.000**

NO.	URAIAN	NILAI (RUPIAH)
1.	HUTANG USAHA PIHAK KETIGA	

PT MURAI BATU

NERACA

Per 31 Desember 2019

Aktiva			Pasiva		
Aktiva Lancar					
Kas	Rp	357.225.000	Hutang Bank	Rp	100.000.000
Bank	Rp	180.000.000	**Jumlah Kewajiban**	**Rp**	**100.000.000**
Piutang Dagang	Rp	250.000.000			
Persediaan	Rp	100.000.000	**Ekuitas**		
Jumlah Aset Lancar	**Rp**	**887.225.000**	Modal	Rp	500.000.000
			Laba ditahan Tahun Sebelumnya	Rp	235.000.000
Aktiva Tetap			Laba Tahun Berjalan	Rp	107.600.000
Aktiva Tetap	Rp	101.500.000	**Jumlah Ekuitas**	**Rp**	**842.600.000**
Akumulasi Penyusutan	-Rp	46.125.000			
Jumlah Aset Tetap	**Rp**	**55.375.000**			
Total Aktiva	**Rp**	**942.600.000**	**Total Pasiva**	**Rp**	**942.600.000**

NO.	URAIAN	NILAI (RUPIAH)
13.	MEMPUNYAI HUBUNGAN ISTIMEWA	
14.	KEWAJIBAN PAJAK TANGGUHAN	
15.	KEWAJIBAN TIDAK LANCAR LAINNYA	
16.	MODAL SAHAM	Rp. 500.000.000
17.	AGIO SAHAM (TAMBAHAN MODAL DISETOR)	
18.	LABA DITAHAN TAHUN-TAHUN SEBELUMNYA	Rp. 235.000.000
19.	LABA DITAHAN TAHUN INI	Rp. 107.600.000
20.	EKUITAS LAIN-LAIN	
	JUMLAH KEWAJIBAN DAN EKUITAS	**Rp. 942.600.000**

Lampiran Khusus 8A-2

Elemen Laporan Laba/Rugi

Lihat Laporan
Laba/Rugi

II. ELEMEN DARI LAPORAN LABA/RUGI

NO.	URAIAN		NILAI (RUPIAH)
1.	PENJUALAN BERSIH		Rp. 865.000.000
2.	PEMBELIAN	Rp. 675.000.000	
3.	SALDO BARANG DAGANGAN - AWAL	Rp. 125.000.000	
4.	SALDO BARANG DAGANGAN - AKHIR	Rp. 100.000.000	
5.	HARGA POKOK PENJUALAN (2 + 3 - 4)		Rp. 700.000.000
6.	**LABA KOTOR (1 - 5)**		Rp. 165.000.000
7.	BEBAN PENJUALAN		-
8.	BEBAN UMUM DAN ADMINISTRASI		Rp. 59.000.000
9.	**LABA USAHA (6 - 7 - 8)**		Rp. 106.000.000
10.	PENGHASILAN/(BEBAN) LAIN		Rp. 1.600.000
11.	BAGIAN LABA (RUGI) PERUSAHAAN ASOSIASI		-
12.	**LABA/RUGI SEBELUM PAJAK PENGHASILAN (9 + 10 + 11)**		**Rp. 107.600.000**
13.	BEBAN (MANFAAT) PAJAK PENGHASILAN		-
14.	**LABA (RUGI) DARI AKTIVITAS NORMAL (12 - 13)**		**Rp. 107.600.000**
15.	POS LUAR BIASA		-
16.	**LABA/RUGI SEBELUM HAK MINORITAS (14 + 15)**		**Rp. 107.600.000**
17.	HAK MINORITAS ATAS LABA (RUGI) BERSIH ANAK PERUSAHAAN		-
18.	**LABA BERSIH (16 - 17)**		**Rp. 107.600.000**

PT Murai Batu
Laporan Laba/ Rugi
Periode 1 Januari Sampai Dengan 31 Desember 2019

Peredaran Usaha				**Rp**	**865.000.000**
Harga Pokok Penjualan					
Saldo Awal	Rp	125.000.000			
Pembelian	Rp	675.000.000			
Tersedia Dijual	Rp	800.000.000			
Persediaan Akhir	Rp	100.000.000	+		
Harga Pokok Penjualan				**Rp**	**700.000.000** -
Laba Bruto Usaha				**Rp**	**165.000.000**
Biaya Administrasi dan Umum					
Biaya Gaji	Rp	25.000.000			
Biaya Penyusutan	Rp	15.375.000			
Biaya Alat Tulis Kantor	Rp	2.125.000			
Biaya Perjalanan Dinas	Rp	3.000.000			
Biaya Sewa Gedung	Rp	10.500.000			
Biaya Telpon dan Listrik	Rp	3.000.000	+		
Total Biaya-biaya				**Rp**	**59.000.000**
Laba Neto Usaha				**Rp**	**106.000.000**
Pendapatan dan Biaya Lain					
Pendapatan Bunga Tabungan	Rp	2.000.000			
Pajak Bunga Tabungan	Rp	400.000	-		
Total Pendapatan dan Biaya Lainnya				**Rp**	**1.600.000** +
Laba Neto				**Rp**	**107.600.000**

Lampiran Khusus 8A-2

Elemen Hubungan Istimewa

III. ELEMEN TRANSAKSI DENGAN PIHAK-PIHAK YANG MEMPUNYAI HUBUNGAN ISTIMEWA SESUAI DENGAN PSAK NOMOR 7

NO.	PIHAK-PIHAK	JENIS TRANSAKSI	NILAI TRANSAKSI (RUPIAH)

PERNYATAAN

Dengan menyadari sepenuhnya akan segala akibatnya termasuk sanksi-sanksi sesuai dengan ketentuan perundang-undangan yang berlaku, saya menyatakan bahwa apa yang telah saya beritahukan di atas adalah benar, lengkap dan jelas.

a. BALIKPAPAN
(Tempat)

03 *(tgl)* 02 *(bln)* 2023 *(thn)*

b. [X] WAJIB PAJAK [ ] KUASA

c. NAMA LENGKAP PENGURUS/KUASA

RAKA

MURAI BATU
Balikpapan

(d. Tanda tangan dan cap perusahaan)

Lampiran 1771-VI

Informasi Wajib Pajak

Isi **Tahun Pajak**

FORMULIR

1771 - VI

KEMENTERIAN KEUANGAN RI

DIREKTORAT JENDERAL PAJAK

LAMPIRAN - VI

SPT TAHUNAN PAJAK PENGHASILAN WAJIB PAJAK BADAN

- **DAFTAR PENYERTAAN MODAL PADA PERUSAHAAN AFILIASI**
- **DAFTAR UTANG DARI PEMEGANG SAHAM DAN/ATAU PERUSAHAAN AFILIASI**
- **DAFTAR PIUTANG KEPADA PEMEGANG SAHAM DAN/ATAU PERUSAHAAN AFILIASI**

TAHUN PAJAK: 2022

IDENTITAS

NPWP	:	12 345 678 9 999 000
NAMA WAJIB PAJAK	:	PT NYA RAKA
PERIODE PEMBUKUAN	:	0122 s.d. 1222

Isi **NPWP,**
Nama Wajib Pajak
& **Periode Pembukuan**

Lampiran 1771-VI

Daftar Penyertaan Modal (Afiliasi)

BAGIAN A : DAFTAR PENYERTAAN MODAL PADA PERUSAHAAN AFILIASI

NO	NAMA	ALAMAT	NPWP	JUMLAH PENYERTAAN MODAL	
				(Rupiah)	%
(1)	(2)	(3)	(4)	(5)	(6)
1.	-	-	-	-	-
2.	-	-	-	-	-
3.	-	-	-	-	-
4.	-	-	-	-	-
5.	-	-	-	-	-
JUMLAH BAGIAN A			JBA	-	

Lampiran 1771-VI

Daftar Utang (Afiliasi)

BAGIAN B : DAFTAR UTANG DARI PEMEGANG SAHAM DAN/ATAU PERUSAHAAN AFILIASI

NO	NAMA	N P W P	JUMLAH PINJAMAN (Rupiah)	TAHUN	BUNGA/TH %
(1)	(2)	(3)	(4)	(5)	(6)
1.	-	-	-	-	-
2.	-	-	-	-	-
3.	-	-	-	-	-
4.	-	-	-	-	-
5.	-	-	-	-	-
6.	-	-	-	-	-
7.	-	-	-	-	-
8.	-	-	-	-	-
9	-	-	-	-	-
10.	-	-	-	-	-
11.	-	-	-	-	-
12.	-	-	-	-	-
13.	-	-	-	-	-

Lampiran 1771-VI

Daftar Piutang (Afiliasi)

BAGIAN C : DAFTAR PIUTANG KEPADA PEMEGANG SAHAM DAN/ATAU PERUSAHAAN AFILIASI

NO	NAMA	N P W P	JUMLAH PINJAMAN (Rupiah)	TAHUN	BUNGA/TH %
(1)	(2)	(3)	(4)	(5)	(6)
1.	-	-	-	-	-
2.	-	-	-	-	-
3.	-	-	-	-	-
4.	-	-	-	-	-
5.	-	-	-	-	-
6.	-	-	-	-	-
7.	-	-	-	-	-
8.	-	-	-	-	-
9	-	-	-	-	-
10.	-	-	-	-	-
11.	-	-	-	-	-
12.	-	-	-	-	-
13.	-	-	-	-	-

JIKA FORMULIR INI TIDAK MENCUKUPI, DAPAT DIBUAT SENDIRI SESUAI DENGAN BENTUK INI

Halaman ke- dari halaman Lampiran-VI

D.1.1.32.36

Lampiran 1771-V

Informasi Wajib Pajak

Isi **Tahun Pajak**

FORMULIR

1771 - V

KEMENTERIAN KEUANGAN RI

DIREKTORAT JENDERAL PAJAK

LAMPIRAN - V

SPT TAHUNAN PAJAK PENGHASILAN WAJIB PAJAK BADAN

- **DAFTAR PEMEGANG SAHAM/PEMILIK MODAL DAN JUMLAH DIVIDEN YANG DIBAGIKAN**
- **DAFTAR SUSUNAN PENGURUS DAN KOMISARIS**

TAHUN PAJAK: 2022

IDENTITAS

NPWP	:	12 345 678 9 999 000
NAMA WAJIB PAJAK	:	PT NYA RAKA
PERIODE PEMBUKUAN	:	0122 s.d. 1222

Isi **NPWP,**
Nama Wajib Pajak
& **Periode Pembukuan**

Lampiran 1771-V

Daftar Pemegang Saham

BAGIAN A : DAFTAR PEMEGANG SAHAM / PEMILIK MODAL DAN JUMLAH DIVIDEN YANG DIBAGIKAN

NO	NAMA	ALAMAT	N P W P	JUMLAH MODAL DISETOR		DIVIDEN
				(Rupiah)	%	(Rupiah)
(1)	(2)	(3)	(4)	(5)	(6)	(7)
1.	Syamsul Ada	Jl. Harapan Indah No.20	12.345.678.1-019.000	400.000.000	80	-
2.	Listia Saja	Jl. Harapan Bersama No.19	12.435.687.2-019.000	100.000.000	20	-
3.						
4.						
5.						
6.						
7.						
8.						

Lampiran 1771-V

Daftar Pemegang Saham

BAGIAN A : DAFTAR PEMEGANG SAHAM / PEMILIK MODAL DAN JUMLAH DIVIDEN YANG DIBAGIKAN

NO	NAMA	ALAMAT	N P W P	JUMLAH MODAL DISETOR (Rupiah)	%	DIVIDEN (Rupiah)
(1)	(2)	(3)	(4)	(5)	(6)	(7)
1.	Syamsul Ada	Jl. Harapan Indah No.20	12.345.678.1-019.000	400.000.000	80	-
			35.687.2-019.000	100.000.000	20	-
				500.000.000		
7.						
8.						

PT MURAI BATU
NERACA
Per 31 Desember 2019

Aktiva			Pasiva		
Aktiva Lancar					
Kas	Rp	357.225.000	Hutang Bank	Rp	100.000.000
Bank	Rp	180.000.000	**Jumlah Kewajiban**	**Rp**	**100.000.000**
Piutang Dagang	Rp	250.000.000			
Persediaan	Rp	100.000.000	**Ekuitas**		
Jumlah Aset Lancar	**Rp**	**887.225.000**	Modal	Rp	500.000.000
			Laba ditahan Tahun Sebelumnya	Rp	235.000.000
Aktiva Tetap			Laba Tahun Berjalan	Rp	107.600.000
Aktiva Tetap	Rp	101.500.000	**Jumlah Ekuitas**	**Rp**	**842.600.000**
Akumulasi Penyusutan	-Rp	46.125.000			
Jumlah Aset Tetap	**Rp**	**55.375.000**			
Total Aktiva	**Rp**	**942.600.000**	**Total Pasiva**	**Rp**	**942.600.000**

Lampiran 1771-V

Daftar Susunan Pengurus

BAGIAN B : DAFTAR SUSUNAN PENGURUS DAN KOMISARIS

NO	NAMA	ALAMAT	NPWP	JABATAN
(1)	(2)	(3)	(4)	(5)
1.	Raka	Jl. Harapan Indah No.20	12.345.678.1-019.000	Direktur
2.	Listia Saja	Jl. Harapan Bersama No.19	12.435.687.2-019.000	Komisaris
3.				
4.				
5.				
6.				
7.				
8.				

Lampiran 1771-V

Daftar Susunan Pengurus

BAGIAN B : DAFTAR SUSUNAN PENGURUS DAN KOMISARIS

NO	NAMA	ALAMAT	NPWP	JABATAN
(1)	(2)	(3)	(4)	(5)
1.	Raka	Jl. Harapan Indah No.20	12.345.678.1-019.000	Direktur
2.	Listia Saja	Jl. Harapan Bersama No.19	12.435.687.2-019.000	Komisaris
3.				
4.				
5.				
6.				
7.				
8.				

Lampiran 1770-IV

Informasi Wajib Pajak

Isi **Tahun Pajak**

FORMULIR **1771 - IV**

KEMENTERIAN KEUANGAN RI
DIREKTORAT JENDERAL PAJAK

LAMPIRAN - IV

SPT TAHUNAN PAJAK PENGHASILAN WAJIB PAJAK BADAN

PPh FINAL DAN PENGHASILAN YANG TIDAK TERMASUK OBJEK PAJAK

TAHUN PAJAK: 2022

IDENTITAS

NPWP	:	12 345 678 9 999 000
NAMA WAJIB PAJAK	:	PT NYA RAKA
PERIODE PEMBUKUAN	:	0122 s.d. 1222

Isi **NPWP,**
Nama Wajib Pajak
& **Periode Pembukuan**

Lampiran 1771-IV

PPh Final

Bila semua peredaran usahanya termasuk **Peredaran Bruto Tertentu**

PT Murai Batu
Laporan Laba/ Rugi
Periode 1 Januari Sampai Dengan 31 Desember 2019

Peredaran Usaha			**Rp 865.000.000**	
Harga Pokok Penjualan				
Saldo Awal	Rp	125.000.000		
Pembelian	Rp	675.000.000		
Tersedia Dijual	Rp	800.000.000		
Persediaan Akhir	Rp	100.000.000 +		
Harga Pokok Penjualan			**Rp 700.000.000**	-
Laba Bruto Usaha			**Rp 165.000.000**	
Biaya Administrasi dan Umum				
Biaya Gaji	Rp	25.000.000		
Biaya Penyusutan	Rp	15.375.000		
Biaya Alat Tulis Kantor	Rp	2.125.000		
Biaya Perjalanan Dinas	Rp	3.000.000		
Biaya Sewa Gedung	Rp	10.500.000		
Biaya Telpon dan Listrik	Rp	3.000.000 +		
Total Biaya-biaya			**Rp 59.000.000**	-
Laba Neto Usaha			**Rp 106.000.000**	
Pendapatan dan Biaya Lain				
Pendapatan Bunga Tabungan	Rp	2.000.000		
Pajak Bunga Tabungan	Rp	400.000 -		
Total Pendapatan dan Biaya Lainnya			**Rp 1.600.000**	+
Laba Neto			**Rp 107.600.000**	

BAGIAN A : PPh FINAL

NO.	JENIS PENGHASILAN	DASAR PEN (R		PPh TERUTANG (Rupiah)
(1)	(2)			(5)
1.	BUNGA DEPOSITO / TABUNGAN, DAN DISKONTO SBI / SBN			400.000
2.	BUNGA / DISKONTO OBLIGASI			
3.	PENGHASILAN PENJUALAN SAHAM YANG DIPERDAGANGKAN DI BURSA EFEK			
4.	PENGHASILAN PENJUALAN SAHAM MILIK PERUSAHAAN MODAL VENTURA			
5.	PENGHASILAN USAHA PENYALUR / DEALER / AGEN PRODUK BBM			
6.	PENGHASILAN PENGALIHAN HAK ATAS TANAH / BANGUNAN			
7.	Peng. Usaha Bruto Tertentu PENGHASILAN PERSEWAAN ATAS TANAH / BANGUNAN	Rp. 865.000.000	0,5	Rp. 4.325.000 Rp. 4.725.000
	IMBALAN JASA KONSTRUKSI :			
	a. PELAKSANA KONSTRUKSI			

n 2019

: Bank X
: 21.345.876.4-XXX.000
: Bunga Bank
: **Rp. 2.000.000**
: **Rp 400.000**

Lampiran 1771-IV

Penghasilan Bukan Objek Pajak

BAGIAN B : PENGHASILAN YANG TIDAK TERMASUK OBJEK PAJAK

NO	JENIS PENGHASILAN		PENGHASILAN BRUTO (Rupiah)
(1)	(2)		(3)
1.	BANTUAN / SUMBANGAN		-
2.	HIBAH		-
3.	DIVIDEN / BAGIAN LABA DARI PENYERTAAN MODAL PADA BADAN USAHA DI INDONESIA (Pasal 4 Ayat (3) Huruf f UU PPh)		-
4.	IURAN DAN PENGHASILAN TERTENTU YANG DITERIMA DANA PENSIUN		-
5.	BAGIAN LABA YANG DITERIMA PERUSAHAAN MODAL VENTURA DARI BADAN PASANGAN USAHA		-
6.	SISA LEBIH YANG DITERIMA ATAU DIPEROLEH BADAN ATAU LEMBAGA NIRLABA YANG BERGERAK DALAM BIDANG PENDIDIKAN DAN/ATAU BIDANG PENELITIAN DAN PENGEMBANGAN, YANG TELAH TERDAFTAR PADA INSTANSI YANG MEMBIDANGINYA, YANG DITANAMKAN KEMBALI DALAM BENTUK SARANA DAN PRASARANA KEGIATAN PENDIDIKAN DAN/ ATAU PENELITIAN DAN PENGEMBANGAN (Pasal 4 Ayat (3) Huruf m UU PPh)		-
7.	.....		-
	JUMLAH BAGIAN B	**JBB**	-

Pindahkan ke Formulir 1771 huruf F angka 15 butir b

JIKA FORMULIR INI TIDAK MENCUKUPI, DAPAT DIBUAT SENDIRI SESUAI DENGAN BENTUK INI

Halaman ke- [ ] dari [ ] halaman Lampiran-IV

D.1.1.32.34

Lampiran 1771-III

Informasi Wajib Pajak

Isi **Tahun Pajak**

FORMULIR **1771 - III**

KEMENTERIAN KEUANGAN RI

DIREKTORAT JENDERAL PAJAK

LAMPIRAN - III

SPT TAHUNAN PAJAK PENGHASILAN WAJIB PAJAK BADAN

KREDIT PAJAK DALAM NEGERI

TAHUN PAJAK **2022**

IDENTITAS

N P W P : 12 345 678 9 999 000 NAMA WAJIB PAJAK : PT NYA RAKA

PERIODE PEMBUKUAN : 01 22 s.d. 12 22

Isi **NPWP,**
Nama Wajib Pajak
& **Periode Pembukuan**

Lampiran 1771-III

Kredit Pajak Dalam Negeri

NO.	PEMOTONG/ PRMUNGUT PAJAK		OBJEK PEMOTONGAN / PEMUNGUTAN		PAJAK PENGHASILAN YANG DIPOTONG / DIPUNGUT (Rupiah)	BUKTI PEMOTONGAN / PEMUNGUTAN/SSP/SSPCP	
	NAMA	NPWP	JENIS PENGHASILAN / TRANSAKSI	(Rupiah)		NOMOR	TANGGAL
(1)	(2)	(3)	(4)	(5)	(6)	(7)	(8)
1.							
2.							
3.							
4.							
5.							
6.							
7.							
8.							
9.							
10.							
11.							
12.							
13.							

Lampiran 1771-II

Informasi Wajib Pajak

Isi **Tahun Pajak**

FORMULIR

1771 - II

KEMENTERIAN KEUANGAN RI
DIREKTORAT JENDERAL PAJAK

LAMPIRAN - II

SPT TAHUNAN PAJAK PENGHASILAN WAJIB PAJAK BADAN

PERINCIAN HARGA POKOK PENJUALAN, BIAYA USAHA LAINNYA DAN BIAYA DARI LUAR USAHA SECARA KOMERSIAL

TAHUN PAJAK: 2022

IDENTITAS

N P W P: 12 345 678 9 999 000

NAMA WAJIB PAJAK : PT NYA RAKA

PERIODE PEMBUKUAN: 0122 s.d. 1222

Isi **NPWP,**
Nama Wajib Pajak
& **Periode Pembukuan**

Lampiran 1771-II

Rincian Biaya-biaya

Kosong karena termasuk **WP PP-55**

NO.	PERINCIAN	HARGA POKOK PENJUALAN (Rupiah)	BIAYA USAHA LAINNYA (Rupiah)	BIAYA DARI LUAR USAHA (Rupiah)	JUMLAH (Rupiah)
(1)	(2)	(3)	(4)	(5)	(6) = (3) + (4) + (5)
1.	PEMBELIAN BAHAN/BARANG DAGANGAN				
2.	GAJI, UPAH, BONUS, GRATIFIKASI, HONORARIUM, THR, DSB				
3.	BIAYA TRANSPORTASI				
4.	BIAYA PENYUSUTAN DAN AMORTISASI				
5.	BIAYA SEWA				
6.	BIAYA BUNGA PINJAMAN				
7.	BIAYA SEHUBUNGAN DENGAN JASA				
8.	BIAYA PIUTANG TAK TERTAGIH				
9.	BIAYA ROYALTI				
10.	BIAYA PEMASARAN/PROMOSI				
11.	BIAYA LAINNYA				
12.	PERSEDIAAN AWAL				
13.	PERSEDIAAN AKHIR (-/-)				
14	JUMLAH 1 S.D. 12 DIKURANGI 13				

Lampiran 1771-I

Informasi Wajib Pajak

Isi **Tahun Pajak**

FORMULIR

1771 - I

KEMENTERIAN KEUANGAN RI
DIREKTORAT JENDERAL PAJAK

LAMPIRAN - I

SPT TAHUNAN PAJAK PENGHASILAN WAJIB PAJAK BADAN

PENGHITUNGAN PENGHASILAN NETO FISKAL

TAHUN PAJAK: 2023

IDENTITAS

NPWP	:	12 345 678 9 999 000
NAMA WAJIB PAJAK	:	PT NYA RAKA
PERIODE PEMBUKUAN	:	0122 s.d. 1222

Isi **NPWP,**
Nama Wajib Pajak
& **Periode Pembukuan**

Lampiran 1771-I

Penghasilan Neto

Kosong karena termasuk **WP PP-55**

NO	URAIAN		RUPIAH
(1)	(2)		(3)
1.	**PENGHASILAN NETO KOMERSIAL DALAM NEGERI :**		
	a. PEREDARAN USAHA	1a	-
	b. HARGA POKOK PENJUALAN	1b	
	c. BIAYA USAHA LAINNYA	1c	
	d. PENGHASILAN NETO DARI USAHA (1a - 1b - 1c)	1d	
	e. PENGHASILAN DARI LUAR USAHA	1e	
	f. BIAYA DARI LUAR USAHA	1f	
	g. PENGHASILAN NETO DARI LUAR USAHA (1e - 1f).....	1g	
	h. JUMLAH (1d + 1g) :	1h	
2.	**PENGHASILAN NETO KOMERSIAL LUAR NEGERI** (Diisi dari Lampiran Khusus 7A Kolom 5)	2	
3.	**JUMLAH PENGHASILAN NETO KOMERSIAL** (1h + 2)	3	
4.	**PENGHASILAN YANG DIKENAKAN PPh FINAL DAN YANG TIDAK TERMASUK OBJEK PAJAK**	4	

Lampiran 1771-I

Penyesuaian Fiskal Positif

5.	**PENYESUAIAN FISKAL POSITIF :**		
	a. BIAYA YANG DIBEBANKAN / DIKELUARKAN UNTUK KEPENTINGAN PEMEGANG SAHAM, SEKUTU, ATAU ANGGOTA. ...……...…….....…	5a	-
	b. PEMBENTUKAN ATAU PEMUPUKAN DANA CADANGAN ...……...……	5b	-
	c. PENGGANTIAN ATAU IMBALAN PEKERJAAN ATAU JASA DALAM BENTUK NATURA DAN KENIKMATAN ...……...……..	5c	-
			-
	d. JUMLAH YANG MELEBIHI KEWAJARAN YANG DIBAYARKAN KEPADA PEMEGANG SAHAM / PIHAK YANG MEMPUNYAI HUBUNGAN ISTIMEWA SEHUBUNGAN DENGAN PEKERJAAN ...……...…….....……...	5d	-
	e. HARTA YANG DIHIBAHKAN, BANTUAN ATAU SUMBANGAN ...……...…	5e	-
	f. PAJAK PENGHASILAN ...……...…….....……...…….....……	5f	-
	g. GAJI YANG DIBAYARKAN KEPADA ANGGOTA PERSEKUTUAN, FIRMA ATAU CV YANG MODALNYA TIDAK TERBAGI ATAS SAHAM ...……...…	5g	-
	h. SANKSI ADMINISTRASI ...……...…….....……...…….....……	5h	-
	i. SELISIH PENYUSUTAN KOMERSIAL DI ATAS PENYUSUTAN FISKAL ...…	5i	-
	j. SELISIH AMORTISASI KOMERSIAL DI ATAS AMORTISASI FISKAL ...……	5j	-
	k. BIAYA YANG DITANGGUHKAN PENGAKUANNYA ...……...…….....…	5k	-
	l. PENYESUAIAN FISKAL POSITIF LAINNYA ...……...…….....……	5l	-
	m. JUMLAH 5a s.d. 5l : ...……...…….....……...…….....	5m	-

Lampiran 1771-I

Penyesuaian Fiskal Negatif & Penghasilan Neto Fiskal

6.	**PENYESUAIAN FISKAL NEGATIF :**		
	a. SELISIH PENYUSUTAN KOMERSIAL DI BAWAH PENYUSUTAN FISKAL ...	6a	-
	b. SELISIH AMORTISASI KOMERSIAL DI BAWAH AMORTISASI FISKAL	6b	-
	c. PENGHASILAN YANG DITANGGUHKAN PENGAKUANNYA	6c	-
	d. PENYESUAIAN FISKAL NEGATIF LAINNYA	6d	-
	e. JUMLAH 6a s.d. 6d	6e	-
7.	**FASILITAS PENANAMAN MODAL BERUPA PENGURANGAN PENGHASILAN NETO:** TAHUN KE - 7a (Diisi dari Lampiran Khusus 4A Angka 5b)	7b	-
8.	**PENGHASILAN NETO FISKAL (3 - 4 + 5m - 6e - 7b)**	8	-

CATATAN : Pindahkan jumlah Angka 8 ke Formulir 1771 Huruf A Angka 1.

D.1.1.32.31

Lampiran 1771

Informasi Wajib Pajak

Isi **Tahun Pajak**

FORMULIR

1771

KEMENTERIAN KEUANGAN RI
DIREKTORAT JENDERAL PAJAK

SPT TAHUNAN
PAJAK PENGHASILAN WAJIB PAJAK BADAN

PERHATIAN :
- SEBELUM MENGISI, BACA DAHULU BUKU PETUNJUK PENGISIAN
- ISI DENGAN HURUF CETAK/DIKETIK DENGAN TINTA HITAM
- BERI TANDA "X" PADA ☐ (KOTAK PILIHAN) YANG SESUAI

TAHUN PAJAK 2 0 2 2

☐ **SPT PEMBETULAN KE-...**0

IDENTITAS

N P W P :	12 345 678 9 999 000
NAMA WAJIB PAJAK :	PT NYA RAKA
JENIS USAHA :	PEDAGANG — KLU : 47920
NO. TELEPON :	0812 - 23456789 — NO. FAKS : -
PERIODE PEMBUKUAN :	0122 s.d. 1222
NEGARA DOMISILI KANTOR PUSAT (khusus BUT) :	

Isi **Informasi Wajib Pajak**

Lampiran 1771

Informasi Wajib Pajak

PEMBUKUAN / LAPORAN KEUANGAN	:	[ ] DIAUDIT [ ] OPINI AKUNTAN [X] TIDAK DIAUDIT
NAMA KANTOR AKUNTAN PUBLIK	:	
NPWP KANTOR AKUNTAN PUBLIK	:	
NAMA AKUNTAN PUBLIK	:	
N P W P AKUNTAN PUBLIK	:	
NAMA KANTOR KONSULTAN PAJAK	:	
N P W P KANTOR KONSULTAN PAJAK	:	
NAMA KONSULTAN PAJAK	:	
NPWP KONSULTAN PAJAK	:	

Lampiran 1771

Penghasilan Kena Pajak

*) Pengisian kolom-kolom yang berisi nilai rupiah harus tanpa nilai desimal (contoh penulisan lihat buku petunjuk hal. 3)		RUPIAH *)
(1)	(2)	(3)
A. PENGHASILAN KENA PAJAK	1. PENGHASILAN NETO FISKAL (Diisi dari Formulir 1771-I Nomor 8 Kolom 3) ……	1 -
	2. KOMPENSASI KERUGIAN FISKAL (Diisi dari Lampiran Khusus 2A Jumlah Kolom 8) ……	2 -
	3. PENGHASILAN KENA PAJAK (1-2) ……...…...……	3 -

Lampiran 1771

PPh Terutang

B. PPh TERUTANG	4. PPh TERUTANG (Pilih salah satu sesuai dengan dengan kriteria Wajib Pajak. Untuk lebih jelasnya, lihat Buku Petunjuk Pengisian SPT) a. ☐ Tarif PPh Ps. 17 ayat (1) Huruf b X Angka 3 …… b. ☐ Tarif PPh Ps. 17 ayat (2b) X Angka 3 …… c. ☐ Tarif PPh Ps. 31E ayat (1) (Lihat Buku Petunjuk)	4	-
	5. PENGEMBALIAN / PENGURANGAN KREDIT PAJAK LUAR NEGERI (PPh Ps. 24) YANG TELAH DIPERHITUNGKAN TAHUN LALU ……	5	-
	6. JUMLAH PPh TERUTANG (4 + 5) …..……	6	-

Lampiran 1771

Kredit Pajak

C. KREDIT PAJAK			
	7. PPh DITANGGUNG PEMERINTAH (Proyek Bantuan Luar Negeri) ……	7	-
	8. a. KREDIT PAJAK DALAM NEGERI (Diisi dari Formulir 1771-III Jumlah Kolom 5) ……	8a	-
	b. KREDIT PAJAK LUAR NEGERI (Diisi dari Lampiran Khusus 7A Jumlah Kolom 8) ……	8b	-
	c. JUMLAH (8a + 8b) ……	8c	-
	9. a. ☐ PPh YANG HARUS DIBAYAR SENDIRI b. ☐ PPh YANG LEBIH DIPOTONG / DIPUNGUT (6 – 7 – 8c)….	9	-
	10. PPh YANG DIBAYAR SENDIRI a. PPh Ps. 25 BULANAN ……	10a	-
	b. STP PPh Ps. 25 (Hanya Pokok Pajak) ……	10b	-
	c. JUMLAH (10a + 10b) ……	10c	-

Lampiran 1771

Kredit Pajak

D. PPh KURANG/ LEBIH BAYAR

11. a. ☐ PPh YANG KURANG DIBAYAR (PPh Ps. 29)
    b. ☐ PPh YANG LEBIH DIBAYAR (PPh Ps. 28A)
    (9 – 10c)….. 11 -

12. PPh YANG KURANG DIBAYAR PADA ANGKA 11.a DISETOR TANGGAL …… - - (TGL) - - (BLN) - - - - (THN)

13. PPh YANG LEBIH DIBAYAR PADA ANGKA 11.b MOHON :

    a. ☐ DIRESTITUSIKAN

    b. ☐ DIPERHITUNGKAN DENGAN UTANG PAJAK

    Khusus Restitusi untuk Wajib Pajak dengan Kriteria Tertentu : ☐ Pengembalian Pendahuluan (Pasal 17C atau Pasal 17D UU KUP)

F.1.1.32.14

Lampiran 1771

Angsuran PPh Pasal 25

Formulir 1771			Halaman 2
			RUPIAH
(1)	(2)		(3)
E. ANGSURAN PPh PASAL 25 TAHUN BERJALAN	14. a.	PENGHASILAN YANG MENJADI DASAR PENGHITUNGAN ANGSURAN ……..……	14a -
	b.	KOMPENSASI KERUGIAN FISKAL: (Diisi dari Lampiran Khusus 2A Jumlah Kolom 9) ……...	14b -
	c.	PENGHASILAN KENA PAJAK (14a – 14b) …..……	14c -
	d.	PPh YANG TERUTANG (Tarif PPh dari Bagian B Nomor 4 X 14c)	14d -
	e.	KREDIT PAJAK TAHUN PAJAK YANG LALU ATAS PENGHASILAN YANG TERMASUK DALAM ANGKA 14a YANG DIPOTONG / DIPUNGUT OLEH PIHAK LAIN …..……	14e -
	f.	PPh YANG HARUS DIBAYAR SENDIRI (14d – 14e) ……	14f -
	g.	PPh PASAL 25 : (1/12 X 14f) ……..……..……	14g -

Lampiran 1771

PPh Final

F. PPh FINAL DAN PENGHASILAN BUKAN OBJEK PAJAK	15	a.	PPh FINAL : (Diisi dari Formulir 1771-IV Jumlah Bagian A Kolom 5) …..……..…	15a Rp. 4.725.000
		b.	PENGHASILAN YANG TIDAK TERMASUK OBJEK PAJAK : PENGHASILAN BRUTO (Diisi dari Formulir 1771-IV Jumlah Bagian B Kolom 3) …..……..…..	15b -

Lampiran 1771

Pernyataan Transaksi

G. PERNYATAAN TRANSAKSI DALAM HUBUNGAN ISTIMEWA	16 a. ☐	Ada Transaksi Dalam Hubungan Istimew a dan/atau Transaksi dengan Pihak yang Merupakan Penduduk Negara *Tax Haven Country.* (Wajib melampirkan Lampiran Khusus 3A, 3A-1, dan 3A-2 Buku Petunjuk Pengisian SPT)*
	b. ☐	Tidak Ada Transaksi Dalam Hubungan Istimew a dan/atau Transaksi dengan Pihak yang Merupakan Penduduk Negara *Tax Haven Country*

Lampiran 1771

Lampiran-lampiran

H. LAMPIRAN

17 SELAIN LAMPIRAN-LAMPIRAN 1771-I, 1771-II, 1771-III, 1771-IV, 1771-V, DAN 1771-VI BERSAMA INI DILAMPIRKAN PULA :

a. [ ] SURAT SETORAN PAJAK LEMBAR KE-3 PPh PASAL 29

b. [X] LAPORAN KEUANGAN

c. [X] TRANSKRIP KUTIPAN ELEMEN-ELEMEN DARI LAPORAN KEUANGAN (Lampiran Khusus 8A-1 / 8A-2 / 8A-3 / 8A-4 / 8A-5 / 8A-6/ 8A-7/ 8A-8)*

d. [X] DAFTAR PENYUSUTAN DAN AMORTISASI FISKAL (Lampiran Khusus 1A Buku Petunjuk Pengisian SPT)*

e. [ ] PERHITUNGAN KOMPENSASI KERUGIAN FISKAL (Lampiran Khusus 2A Buku Petunjuk Pengisian SPT)*

f. [ ] DAFTAR FASILITAS PENANAMAN MODAL (Lampiran Khusus 4A Buku Petunjuk Pengisian SPT)*

g. [ ] DAFTAR CABANG UTAMA PERUSAHAAN (Lampiran Khusus 5A Buku Petunjuk Pengisian SPT)*

h. [ ] SURAT SETORAN PAJAK LEMBAR KE-3 PPh PASAL 26 AYAT (4) (Khusus bagi BUT)

i. [ ] PERHITUNGAN PPh PASAL 26 AYAT (4) (Khusus BUT) (Lampiran Khusus 6A Buku Petunjuk Pengisian SPT)*

j. [ ] KREDIT PAJAK LUAR NEGERI (Lampiran Khusus 7A Buku Petunjuk Pengisian SPT)*

k. [ ] SURAT KUASA KHUSUS (Bila dikuasakan)

l. [X] REKAPITULASI PENGHASILAN BRUTO TERTENTU

m. [X] FOTOCOPY BUKTI PEMBAYARAN PPH FINAL BRUTO TERTENTU (PP 23 TAHUN 2018)

n. [ ] .....

* Wajib Pajak dapat langsung mengunduh dari situs Direktorat Jenderal Pajak dengan alamat http://w w w .pajak.go.id. atau mengambil di KPP/KP2KP terdekat.

PERNYATAAN

Lampiran 1771

Pernyataan & Tanda Tangan

PERNYATAAN

Dengan menyadari sepenuhnya akan segala akibatnya termasuk sanksi-sanksi sesuai dengan ketentuan perundang-undangan yang berlaku, saya menyatakan bahwa apa yang telah saya beritahukan di atas beserta lampiran-lampirannya adalah benar, lengkap dan jelas.

a. [X] WAJIB PAJAK b. [ ] KUASA c. BALIKPAPAN ..., d. 03 02 2023

(Tempat) tgl bln thn

TANDA TANGAN DAN CAP PERUSAHAAN :

MURAI BATU
Balikpapan

NAMA LENGKAP PENGURUS / KUASA : e. RAKA

N P W P : f. 12 345 678 9 999 000

F.1.1.32.14

Dokumen

Lampiran SPT Tahunan 1771

1. Rekapitulasi Omzet Tahunan
2. Bukti Penyetoran PPh Final PP 23 Tahun 2018
3. Laporan Keuangan (Laba/Rugi dan Neraca)
4. Daftar Penyusutan dan Amortisasi Fiskal

SPT Tahunan

Dianggap Tidak Disampaikan

1. SPT Tidak Ditandatangani
2. SPT Tidak Sepenuhnya Dilampiri Keterangan dan/atau Dokumen Yang Dipersyaratkan
3. SPT Yang Menyatakan Lebih Bayar Disampaikan Setelah 3 (Tiga) Tahun
4. SPT Disampaikan Setelah Dilakukan Pemeriksaan, Melakukan Pemeriksaan Bukti Permulaan Secara Terbuka, atau Menerbitkan Surat Ketetapan Pajak

Ke Mana 1JUTA? Uang Pajak Kita

PAJAK KUAT

INDONESIA MAJU

djp

Terima kasih

Pajak Kita, Untuk Kita

DitjenPajakRI www.pajak.go.id 1 500 200