



PERATURAN MENTERI KEUANGAN REPUBLIK INDONESIA  
NOMOR 18 TAHUN 2026  
TENTANG  
ORGANISASI DAN TATA KERJA  
INSTANSI VERTIKAL DIREKTORAT JENDERAL PAJAK

DENGAN RAHMAT TUHAN YANG MAHA ESA

MENTERI KEUANGAN REPUBLIK INDONESIA,

- Menimbang : a. bahwa untuk mewujudkan organisasi dan tata kerja yang efektif dan efisien guna meningkatkan kinerja pelaksanaan tugas dan fungsi Instansi Vertikal Direktorat Jenderal Pajak, perlu melakukan penataan organisasi dan tata kerja Instansi Vertikal Direktorat Jenderal Pajak;
- b. bahwa berdasarkan ketentuan Pasal 73 ayat (2) Peraturan Presiden Nomor 158 Tahun 2024 tentang Kementerian Keuangan, untuk melaksanakan tugas pokok di daerah, Menteri Keuangan berwenang dan menetapkan organisasi dan tata kerja Instansi Vertikal Direktorat Jenderal Pajak;
- c. bahwa penataan organisasi dan tata kerja Instansi Vertikal Direktorat Jenderal Pajak telah mendapatkan persetujuan tertulis dari Menteri Pendayagunaan Aparatur Negara dan Reformasi Birokrasi;
- d. bahwa berdasarkan pertimbangan sebagaimana dimaksud dalam huruf a, huruf b, dan huruf c, perlu menetapkan Peraturan Menteri Keuangan tentang Organisasi dan Tata Kerja Instansi Vertikal Direktorat Jenderal Pajak;
- Mengingat : 1. Pasal 17 ayat (3) Undang-Undang Dasar Negara Republik Indonesia Tahun 1945;
2. Undang-Undang Nomor 39 Tahun 2008 tentang Kementerian Negara (Lembaran Negara Republik Indonesia Tahun 2008 Nomor 166, Tambahan Lembaran Negara Republik Indonesia Nomor 4916) sebagaimana telah diubah dengan Undang-Undang Nomor 61 Tahun 2024 tentang Perubahan atas Undang-Undang Nomor 39 Tahun 2008 tentang Kementerian Negara (Lembaran Negara Republik

- Indonesia Tahun 2024 Nomor 225, Tambahan Lembaran Negara Republik Indonesia Nomor 6994);
3. Peraturan Presiden Nomor 140 Tahun 2024 tentang Organisasi Kementerian Negara (Lembaran Negara Republik Indonesia Tahun 2024 Nomor 250);
  4. Peraturan Presiden Nomor 158 Tahun 2024 tentang Kementerian Keuangan (Lembaran Negara Republik Indonesia Tahun 2024 Nomor 354);
  5. Peraturan Menteri Keuangan Nomor 124 Tahun 2024 tentang Organisasi dan Tata Kerja Kementerian Keuangan (Berita Negara Republik Indonesia Tahun 2024 Nomor 1063) sebagaimana telah diubah dengan Peraturan Menteri Keuangan Nomor 117 Tahun 2025 tentang Perubahan atas Peraturan Menteri Keuangan Nomor 124 Tahun 2024 tentang Organisasi dan Tata Kerja Kementerian Keuangan (Berita Negara Republik Indonesia Tahun 2025 Nomor 1208);

MEMUTUSKAN:

Menetapkan : PERATURAN MENTERI KEUANGAN TENTANG ORGANISASI DAN TATA KERJA INSTANSI VERTIKAL DIREKTORAT JENDERAL PAJAK.

BAB I  
KETENTUAN UMUM

Pasal 1

Dalam Peraturan Menteri ini yang dimaksud dengan:

1. Menteri adalah menteri yang menyelenggarakan urusan pemerintahan di bidang keuangan.
2. Direktorat Jenderal Pajak adalah unit jabatan pimpinan tinggi madya atau unit eselon I di lingkungan Kementerian Keuangan yang mempunyai tugas menyelenggarakan perumusan dan pelaksanaan kebijakan di bidang pajak sesuai dengan ketentuan peraturan perundang-undangan.
3. Direktur Jenderal Pajak yang selanjutnya disebut Direktur Jenderal adalah pimpinan tinggi madya atau pimpinan unit eselon I di lingkungan Kementerian Keuangan yang membidangi urusan perumusan dan pelaksanaan kebijakan di bidang pajak sesuai dengan ketentuan peraturan perundang-undangan.
4. Instansi Vertikal adalah Instansi Vertikal Direktorat Jenderal sebagai unsur pelaksana tugas pokok Kementerian Keuangan di daerah.

BAB II  
INSTANSI VERTIKAL

Pasal 2

Instansi Vertikal terdiri atas:

- a. kantor wilayah Direktorat Jenderal Pajak;
- b. kantor pelayanan pajak; dan
- c. kantor pelayanan, penyuluhan, dan konsultasi perpajakan.

BAB III  
KANTOR WILAYAH  
DIREKTORAT JENDERAL PAJAK

Bagian Kesatu  
Kedudukan

Pasal 3

- (1) Kantor wilayah Direktorat Jenderal Pajak merupakan Instansi Vertikal yang berada di bawah dan bertanggung jawab langsung kepada Direktur Jenderal.
- (2) Kantor wilayah Direktorat Jenderal Pajak dipimpin oleh seorang kepala kantor wilayah Direktorat Jenderal Pajak.

Bagian Kedua  
Jenis, Tugas, Fungsi, dan Susunan Organisasi

Paragraf 1  
Umum

Pasal 4

- Jenis kantor wilayah Direktorat Jenderal Pajak terdiri atas:
- a. Kantor Wilayah Direktorat Jenderal Pajak Wajib Pajak Besar;
  - b. Kantor Wilayah Direktorat Jenderal Pajak Jakarta Khusus; dan
  - c. kantor wilayah Direktorat Jenderal Pajak selain Kantor Wilayah Direktorat Jenderal Pajak Wajib Pajak Besar dan Kantor Wilayah Direktorat Jenderal Pajak Jakarta Khusus.

Pasal 5

Kantor Wilayah Direktorat Jenderal Pajak Wajib Pajak Besar, Kantor Wilayah Direktorat Jenderal Pajak Jakarta Khusus, dan kantor wilayah Direktorat Jenderal Pajak selain Kantor Wilayah Direktorat Jenderal Pajak Wajib Pajak Besar dan Kantor Wilayah Direktorat Jenderal Pajak Jakarta Khusus sebagaimana dimaksud dalam Pasal 4 mempunyai tugas melaksanakan koordinasi, bimbingan, pengendalian, dan evaluasi di bidang pajak dalam wilayah kerjanya berdasarkan ketentuan peraturan perundang-undangan.

Paragraf 2

Kantor Wilayah Direktorat Jenderal Pajak Wajib Pajak Besar dan Kantor Wilayah Direktorat Jenderal Pajak Jakarta Khusus

Pasal 6

Dalam melaksanakan tugas sebagaimana dimaksud dalam Pasal 5, Kantor Wilayah Direktorat Jenderal Pajak Wajib Pajak Besar dan Kantor Wilayah Direktorat Jenderal Pajak Jakarta Khusus menyelenggarakan fungsi:

- a. pelaksanaan koordinasi, pemberian bimbingan, pemantauan, dan evaluasi di bidang perpajakan;
- b. pelaksanaan penggalian potensi perpajakan, pemberian bimbingan pengawasan, pendaftaran objek pajak, pendataan, penilaian, dan pengenaan, serta dukungan teknologi informasi;
- c. pelaksanaan administrasi dan pemberian bimbingan pemeriksaan, pemberian bimbingan penagihan, dan kegiatan intelijen, serta administrasi bukti permulaan dan penyidikan;
- d. pelaksanaan pemberian bimbingan pendaftaran wajib pajak, penyuluhan, pelayanan, konsultasi, dan pengelolaan dokumen, serta pelaksanaan kerja sama dan hubungan masyarakat;
- e. pelaksanaan penanganan sengketa di bidang keberatan, banding, dan pengurangan; dan
- f. pelaksanaan urusan sumber daya manusia, keuangan, advokasi hukum, pelaporan, kepatuhan internal, tata usaha, dan rumah tangga.

#### Pasal 7

Kantor Wilayah Direktorat Jenderal Pajak Wajib Pajak Besar dan Kantor Wilayah Direktorat Jenderal Pajak Jakarta Khusus terdiri atas:

- a. Bagian Umum;
- b. Bidang Data dan Pengawasan Potensi Perpajakan;
- c. Bidang Pemeriksaan, Penagihan, Intelijen, dan Penyidikan;
- d. Bidang Penyuluhan, Pelayanan, dan Hubungan Masyarakat;
- e. Bidang Keberatan dan Banding; dan
- f. jabatan fungsional dan jabatan pelaksana.

#### Pasal 8

Bagian Umum mempunyai tugas melaksanakan urusan sumber daya manusia, keuangan, advokasi hukum, pelaporan, kepatuhan internal, tata usaha, dan rumah tangga.

#### Pasal 9

Dalam melaksanakan tugas sebagaimana dimaksud dalam Pasal 8, Bagian Umum menyelenggarakan fungsi:

- a. pemberian bimbingan, pemantauan, dan evaluasi serta pelaksanaan urusan sumber daya manusia dan manajemen kinerja pegawai;
- b. perencanaan dan pengembangan sumber daya manusia;
- c. pelaksanaan administrasi jabatan fungsional;
- d. pemberian bimbingan, pemantauan, dan evaluasi serta pelaksanaan urusan keuangan;
- e. pemberian bimbingan, pemantauan, dan evaluasi serta pelaksanaan urusan advokasi hukum, kinerja organisasi, dan kepatuhan internal;
- f. pelaksanaan reviu manajemen risiko;
- g. penyiapan bahan penyusunan rencana strategis wilayah dan laporan akuntabilitas;

- h. penyusunan rekomendasi perbaikan proses bisnis dan laporan pelaksanaan tugas;
- i. pemberian bimbingan, pemantauan, dan evaluasi serta pelaksanaan urusan tata usaha, dokumen, rumah tangga, perlengkapan, dan pengelolaan barang milik negara; dan
- j. pelaksanaan urusan protokoler.

#### Pasal 10

Bagian Umum terdiri atas:

- a. Subbagian Kepegawaian;
- b. Subbagian Keuangan;
- c. Subbagian Advokasi, Pelaporan, dan Kepatuhan Internal; dan
- d. Subbagian Tata Usaha dan Rumah Tangga.

#### Pasal 11

- (1) Subbagian Kepegawaian mempunyai tugas melakukan pemberian bimbingan, pemantauan, dan evaluasi serta pelaksanaan urusan sumber daya manusia dan manajemen kinerja pegawai, perencanaan dan pengembangan sumber daya manusia, serta administrasi jabatan fungsional.
- (2) Subbagian Keuangan mempunyai tugas melakukan pemberian bimbingan, pemantauan, dan evaluasi serta pelaksanaan urusan keuangan.
- (3) Subbagian Advokasi, Pelaporan, dan Kepatuhan Internal mempunyai tugas melakukan pemberian bimbingan, pemantauan, dan evaluasi serta pelaksanaan urusan advokasi hukum, manajemen kinerja organisasi, dan kepatuhan internal, pelaksanaan reviu manajemen risiko, penyiapan bahan penyusunan rencana strategis wilayah dan laporan akuntabilitas, serta penyusunan rekomendasi perbaikan proses bisnis dan laporan pelaksanaan tugas.
- (4) Subbagian Tata Usaha dan Rumah Tangga mempunyai tugas melakukan pemberian bimbingan, pemantauan dan evaluasi serta pelaksanaan urusan tata usaha, pengelolaan dokumen, rumah tangga, perlengkapan, dan pengelolaan barang milik negara serta pelaksanaan urusan protokoler.

#### Pasal 12

Bidang Data dan Pengawasan Potensi Perpajakan mempunyai tugas melaksanakan penggalian potensi perpajakan, bimbingan pengawasan, pendaftaran objek pajak, pendataan, penilaian, dan pengenaan, serta dukungan teknologi informasi.

#### Pasal 13

Dalam melaksanakan tugas sebagaimana dimaksud dalam Pasal 12, Bidang Data dan Pengawasan Potensi Perpajakan menyelenggarakan fungsi:

- a. pengelolaan, pemberian bimbingan, pemantauan, dan evaluasi data dan informasi perpajakan, analisis potensi perpajakan, dan penerimaan pajak;
- b. pelaksanaan manajemen risiko;
- c. pelaksanaan evaluasi wajib pajak terdaftar;
- d. pengelolaan, pemberian bimbingan, pemantauan, dan evaluasi pengawasan dan penggalian potensi perpajakan;
- e. pengelolaan, pemberian bimbingan, pemantauan, dan evaluasi pendataan, penilaian, dan pengenaan di bidang perpajakan;
- f. pemberian bimbingan, pemantauan, dan evaluasi pelaksanaan kebijakan teknis pendaftaran objek pajak;
- g. pemberian dukungan teknologi informasi; dan
- h. pemeliharaan, pemantauan, dan evaluasi aplikasi perpajakan.

#### Pasal 14

Bidang Data dan Pengawasan Potensi Perpajakan terdiri atas:

- a. Seksi Data dan Potensi;
- b. Seksi Bimbingan Pengawasan; dan
- c. Seksi Dukungan Teknis Komputer.

#### Pasal 15

- (1) Seksi Data dan Potensi mempunyai tugas melakukan pengelolaan, pemberian bimbingan, pemantauan, dan evaluasi data dan informasi, analisis potensi, dan penerimaan pajak, pelaksanaan manajemen risiko, serta pelaksanaan evaluasi wajib pajak terdaftar.
- (2) Seksi Bimbingan Pengawasan mempunyai tugas melakukan pengelolaan, pemberian bimbingan, pemantauan, dan evaluasi pengawasan, penggalian potensi perpajakan, pendataan, penilaian, dan pengenaan, serta pemberian bimbingan, pemantauan, dan evaluasi pelaksanaan kebijakan teknis pendaftaran objek pajak.
- (3) Seksi Dukungan Teknis Komputer mempunyai tugas melakukan pemberian dukungan teknologi informasi serta pemeliharaan, pemantauan, dan evaluasi aplikasi perpajakan.

#### Pasal 16

Bidang Pemeriksaan, Penagihan, Intelijen, dan Penyidikan mempunyai tugas melaksanakan administrasi dan bimbingan pemeriksaan, bimbingan penagihan, kegiatan intelijen, serta administrasi bukti permulaan dan penyidikan.

#### Pasal 17

Dalam melaksanakan tugas sebagaimana dimaksud dalam Pasal 16, Bidang Pemeriksaan, Penagihan, Intelijen, dan Penyidikan menyelenggarakan fungsi:

- a. perencanaan bahan baku pemeriksaan pajak;
- b. pelaksanaan kegiatan pemeriksaan pajak;
- c. pelaksanaan administrasi kegiatan pemeriksaan pajak;

- d. penelaahan sejawat (*peer review*) atas hasil kegiatan pemeriksaan pajak;
- e. koordinasi, pemberian bimbingan, pemantauan, dan evaluasi pemeriksaan pajak;
- f. koordinasi, pemberian bimbingan, pemantauan, dan evaluasi penagihan pajak;
- g. koordinasi dan pemberian bantuan pelaksanaan penagihan pajak;
- h. pelaksanaan kegiatan intelijen;
- i. pelaksanaan administrasi kegiatan intelijen;
- j. koordinasi, pemberian bimbingan, pemantauan, dan evaluasi kegiatan pengamatan;
- k. pelaksanaan kegiatan pemeriksaan bukti permulaan dan penyidikan tindak pidana di bidang perpajakan;
- l. pelaksanaan administrasi pemeriksaan bukti permulaan dan penyidikan tindak pidana di bidang perpajakan;
- m. pelaksanaan kegiatan dan administrasi forensik digital;
- n. pemberian bimbingan terkait pengusulan dan kolaborasi pemeriksaan bukti permulaan dan penyidikan tindak pidana di bidang perpajakan; dan
- o. pengelolaan benda sitaan, ruangan tersangka, dan laboratorium forensik digital.

#### Pasal 18

Bidang Pemeriksaan, Penagihan, Intelijen, dan Penyidikan terdiri atas:

- a. Seksi Administrasi dan Bimbingan Pemeriksaan;
- b. Seksi Bimbingan Penagihan;
- c. Seksi Intelijen; dan
- d. Seksi Administrasi Bukti Permulaan dan Penyidikan.

#### Pasal 19

- (1) Seksi Administrasi dan Bimbingan Pemeriksaan mempunyai tugas melakukan perencanaan bahan baku pemeriksaan pajak, pelaksanaan kegiatan dan administrasi pemeriksaan pajak, penelaahan sejawat (*peer review*) atas hasil kegiatan pemeriksaan pajak, serta koordinasi, pemberian bimbingan, pemantauan, dan evaluasi pemeriksaan pajak.
- (2) Seksi Bimbingan Penagihan mempunyai tugas melakukan koordinasi dan pemberian bantuan pelaksanaan penagihan pajak serta koordinasi, pemberian bimbingan, pemantauan, dan evaluasi penagihan pajak.
- (3) Seksi Intelijen mempunyai tugas melakukan kegiatan dan administrasi intelijen serta koordinasi, pemberian bimbingan, pemantauan, dan evaluasi kegiatan pengamatan.
- (4) Seksi Administrasi Bukti Permulaan dan Penyidikan mempunyai tugas melakukan kegiatan dan administrasi pemeriksaan bukti permulaan dan penyidikan, forensik digital, pemberian bimbingan terkait pengusulan dan kolaborasi pemeriksaan bukti permulaan dan penyidikan, serta pengelolaan benda

sitaan, ruangan tersangka, dan laboratorium forensik digital.

#### Pasal 20

Bidang Penyuluhan, Pelayanan, dan Hubungan Masyarakat mempunyai tugas melaksanakan bimbingan pendaftaran wajib pajak, penyuluhan, pelayanan, konsultasi, dan pengelolaan dokumen, serta pelaksanaan kerja sama dan hubungan masyarakat.

#### Pasal 21

Dalam melaksanakan tugas sebagaimana dimaksud dalam Pasal 20, Bidang Penyuluhan, Pelayanan, dan Hubungan Masyarakat menyelenggarakan fungsi:

- a. pemberian bimbingan, pemantauan, dan evaluasi pelaksanaan penyuluhan perpajakan dan pengelolaan dokumen perpajakan;
- b. pelaksanaan kegiatan penyuluhan perpajakan;
- c. pelaksanaan administrasi kegiatan penyuluhan perpajakan;
- d. pengelolaan dokumen perpajakan;
- e. pengelolaan perpustakaan;
- f. pemutakhiran panduan informasi penyuluhan perpajakan bagi pegawai;
- g. pemberian bimbingan, pemantauan, dan evaluasi pelaksanaan pelayanan, konsultasi, dan pendaftaran wajib pajak;
- h. penyeragaman penafsiran ketentuan perpajakan;
- i. pengelolaan pengaduan wajib pajak mengenai pelayanan dan teknis perpajakan;
- j. pelaksanaan pelayanan perpajakan;
- k. pelaksanaan kerja sama dan hubungan masyarakat di bidang perpajakan;
- l. pelaksanaan komunikasi internal dan eksternal;
- m. pengelolaan media komunikasi; dan
- n. pemutakhiran panduan informasi perpajakan bagi pihak eksternal.

#### Pasal 22

Bidang Penyuluhan, Pelayanan, dan Hubungan Masyarakat terdiri atas:

- a. Seksi Bimbingan Penyuluhan dan Pengelolaan Dokumen;
- b. Seksi Bimbingan Pelayanan dan Konsultasi; dan
- c. Seksi Kerja Sama dan Hubungan Masyarakat.

#### Pasal 23

- (1) Seksi Bimbingan Penyuluhan dan Pengelolaan Dokumen mempunyai tugas melakukan pemberian bimbingan, pemantauan, dan evaluasi pelaksanaan penyuluhan dan pengelolaan dokumen perpajakan, pelaksanaan kegiatan dan administrasi penyuluhan perpajakan, pengelolaan dokumen perpajakan, pengelolaan perpustakaan, serta pemutakhiran panduan informasi penyuluhan perpajakan bagi pegawai.

- (2) Seksi Bimbingan Pelayanan dan Konsultasi mempunyai tugas melakukan pemberian bimbingan, pemantauan, dan evaluasi pelaksanaan pelayanan perpajakan, konsultasi perpajakan, dan pendaftaran wajib pajak, penyeragaman penafsiran ketentuan perpajakan, pengelolaan pengaduan wajib pajak mengenai pelayanan dan teknis perpajakan, serta pelaksanaan pelayanan perpajakan.
- (3) Seksi Kerja Sama dan Hubungan Masyarakat mempunyai tugas melakukan kerja sama dan hubungan masyarakat di bidang perpajakan, pelaksanaan komunikasi internal dan eksternal, pengelolaan media komunikasi, serta pemutakhiran panduan informasi perpajakan bagi pihak eksternal.

#### Pasal 24

Bidang Keberatan dan Banding mempunyai tugas melaksanakan penanganan sengketa di bidang keberatan, banding, dan pengurangan.

#### Pasal 25

Dalam melaksanakan tugas sebagaimana dimaksud dalam Pasal 24, Bidang Keberatan dan Banding menyelenggarakan fungsi:

- a. penyusunan rencana penanganan sengketa di bidang keberatan, banding, dan pengurangan;
- b. penyelesaian pembetulan, keberatan, pengurangan, penghapusan, dan pembatalan di bidang perpajakan;
- c. penanganan sengketa gugatan dan banding di Pengadilan Pajak;
- d. pengawasan pelaksanaan putusan banding, putusan gugatan, dan putusan peninjauan kembali;
- e. penyelesaian pembetulan produk hukum yang diterbitkan oleh Kantor Wilayah Direktorat Jenderal Pajak Wajib Pajak Besar atau Kantor Wilayah Direktorat Jenderal Pajak Jakarta Khusus; dan
- f. pemberian bimbingan, pemantauan, dan evaluasi penyelesaian pembetulan produk hukum yang diterbitkan oleh kantor pelayanan pajak.

#### Pasal 26

Bidang Keberatan dan Banding terdiri atas:

- a. Seksi Keberatan dan Banding I;
- b. Seksi Keberatan dan Banding II;
- c. Seksi Keberatan dan Banding III; dan
- d. Seksi Keberatan dan Banding IV.

#### Pasal 27

Seksi Keberatan dan Banding I, Seksi Keberatan dan Banding II, Seksi Keberatan dan Banding III, dan Seksi Keberatan dan Banding IV masing-masing mempunyai tugas melakukan penyusunan rencana penanganan sengketa di bidang keberatan, banding, dan pengurangan, penyelesaian pembetulan, keberatan, pengurangan, penghapusan, dan pembatalan di bidang perpajakan, penanganan sengketa banding dan gugatan di Pengadilan Pajak, pengawasan

pelaksanaan putusan banding, putusan gugatan, dan putusan peninjauan kembali, dan penyelesaian pembetulan produk hukum yang diterbitkan oleh Kantor Wilayah Direktorat Jenderal Pajak Wajib Pajak Besar atau Kantor Wilayah Direktorat Jenderal Pajak Jakarta Khusus, serta pemberian bimbingan, pemantauan, dan evaluasi penyelesaian pembetulan produk hukum yang diterbitkan oleh kantor pelayanan pajak sesuai dengan penugasan.

### Paragraf 3

Kantor Wilayah Direktorat Jenderal Pajak selain Kantor Wilayah Direktorat Jenderal Pajak Wajib Pajak Besar dan Kantor Wilayah Direktorat Jenderal Pajak Jakarta Khusus

### Pasal 28

Dalam melaksanakan tugas sebagaimana dimaksud dalam Pasal 5, kantor wilayah Direktorat Jenderal Pajak selain Kantor Wilayah Direktorat Jenderal Pajak Wajib Pajak Besar dan Kantor Wilayah Direktorat Jenderal Pajak Jakarta Khusus menyelenggarakan fungsi:

- a. pelaksanaan koordinasi, pemberian bimbingan, pemantauan, dan evaluasi di bidang perpajakan;
- b. pelaksanaan penggalan potensi perpajakan, pemberian bimbingan pengawasan, dan dukungan teknologi informasi;
- c. pelaksanaan pemberian bimbingan pendaftaran, ekstensifikasi, pendataan, penilaian, dan pengenaan, serta penggalan potensi perpajakan dan pemberian bimbingan pengawasan wajib pajak lainnya;
- d. pelaksanaan administrasi dan pemberian bimbingan pemeriksaan, pemberian bimbingan penagihan, kegiatan intelijen, serta administrasi bukti permulaan dan penyidikan;
- e. pelaksanaan pemberian bimbingan penyuluhan, pelayanan, konsultasi, dan pengelolaan dokumen, serta pelaksanaan kerja sama dan hubungan masyarakat;
- f. pelaksanaan penanganan sengketa di bidang keberatan, banding, dan pengurangan; dan
- g. pelaksanaan urusan sumber daya manusia, keuangan, advokasi hukum, pelaporan, kepatuhan internal, tata usaha, dan rumah tangga.

### Pasal 29

Kantor wilayah Direktorat Jenderal Pajak selain Kantor Wilayah Direktorat Jenderal Pajak Wajib Pajak Besar dan Kantor Wilayah Direktorat Jenderal Pajak Jakarta Khusus terdiri atas:

- a. Bagian Umum;
- b. Bidang Data dan Pengawasan Potensi Perpajakan;
- c. Bidang Pendaftaran, Ekstensifikasi, dan Penilaian;
- d. Bidang Pemeriksaan, Penagihan, Intelijen, dan Penyidikan;
- e. Bidang Penyuluhan, Pelayanan, dan Hubungan Masyarakat;
- f. Bidang Keberatan, Banding, dan Pengurangan; dan

- g. jabatan fungsional dan jabatan pelaksana.

#### Pasal 30

Bagian Umum mempunyai tugas melaksanakan urusan sumber daya manusia, keuangan, advokasi hukum, pelaporan, kepatuhan internal, rumah tangga, dan tata usaha.

#### Pasal 31

Dalam melaksanakan tugas sebagaimana dimaksud dalam Pasal 30, Bagian Umum menyelenggarakan fungsi:

- a. pemberian bimbingan, pemantauan, dan evaluasi serta pelaksanaan urusan sumber daya manusia dan manajemen kinerja pegawai;
- b. perencanaan dan pengembangan sumber daya manusia;
- c. pelaksanaan administrasi jabatan fungsional;
- d. pemberian bimbingan, pemantauan, dan evaluasi serta pelaksanaan urusan keuangan;
- e. pemberian bimbingan, pemantauan, dan evaluasi serta pelaksanaan urusan advokasi hukum, kinerja organisasi, dan kepatuhan internal;
- f. pelaksanaan reviu manajemen risiko;
- g. penyiapan bahan penyusunan rencana strategis wilayah dan laporan akuntabilitas;
- h. penyusunan rekomendasi perbaikan proses bisnis dan laporan pelaksanaan tugas;
- i. pemberian bimbingan, pemantauan, dan evaluasi serta pelaksanaan urusan tata usaha, dokumen, rumah tangga, perlengkapan, dan pengelolaan barang milik negara; dan
- j. pelaksanaan urusan protokoler.

#### Pasal 32

Bagian Umum terdiri atas:

- a. Subbagian Kepegawaian;
- b. Subbagian Keuangan;
- c. Subbagian Advokasi, Pelaporan, dan Kepatuhan Internal; dan
- d. Subbagian Tata Usaha dan Rumah Tangga.

#### Pasal 33

- (1) Subbagian Kepegawaian mempunyai tugas melakukan pemberian bimbingan, pemantauan, dan evaluasi serta pelaksanaan urusan sumber daya manusia dan manajemen kinerja pegawai, perencanaan dan pengembangan sumber daya manusia, serta administrasi jabatan fungsional.
- (2) Subbagian Keuangan mempunyai tugas melakukan pemberian bimbingan, pemantauan, dan evaluasi serta pelaksanaan urusan keuangan.
- (3) Subbagian Advokasi, Pelaporan, dan Kepatuhan Internal mempunyai tugas melakukan pemberian bimbingan, pemantauan, dan evaluasi serta pelaksanaan urusan advokasi hukum, manajemen kinerja organisasi, dan kepatuhan internal,

pelaksanaan reviu manajemen risiko, penyiapan bahan penyusunan rencana strategis wilayah dan laporan akuntabilitas, dan penyusunan rekomendasi perbaikan proses bisnis dan laporan pelaksanaan tugas.

- (4) Subbagian Tata Usaha dan Rumah Tangga mempunyai tugas melakukan pemberian bimbingan, pemantauan dan evaluasi serta pelaksanaan urusan tata usaha, pengelolaan dokumen, rumah tangga, perlengkapan, dan pengelolaan barang milik negara serta pelaksanaan urusan protokoler.

#### Pasal 34

Bidang Data dan Pengawasan Potensi Perpajakan mempunyai tugas melaksanakan penggalian potensi perpajakan, bimbingan pengawasan wajib pajak strategis, dan dukungan teknologi informasi.

#### Pasal 35

Dalam melaksanakan tugas sebagaimana dimaksud dalam Pasal 34, Bidang Data dan Pengawasan Potensi Perpajakan menyelenggarakan fungsi:

- a. pengelolaan, pemberian bimbingan, pemantauan, dan evaluasi data dan informasi, analisis potensi, dan penerimaan pajak wajib pajak strategis;
- b. pelaksanaan manajemen risiko;
- c. pelaksanaan evaluasi wajib pajak terdaftar;
- d. pengelolaan, pemberian bimbingan, pemantauan, dan evaluasi pengawasan dan penggalian potensi perpajakan wajib pajak strategis;
- e. pemberian dukungan teknologi informasi; dan
- f. pemeliharaan, pemantauan, dan evaluasi aplikasi perpajakan.

#### Pasal 36

Bidang Data dan Pengawasan Potensi Perpajakan terdiri atas:

- a. Seksi Data dan Potensi;
- b. Seksi Bimbingan Pengawasan; dan
- c. Seksi Dukungan Teknis Komputer.

#### Pasal 37

- (1) Seksi Data dan Potensi mempunyai tugas melakukan pengelolaan, pemberian bimbingan, pemantauan, dan evaluasi data dan informasi, analisis potensi, dan penerimaan pajak wajib pajak strategis, pelaksanaan manajemen risiko, dan penyiapan bahan penetapan wajib pajak strategis, serta pelaksanaan evaluasi wajib pajak terdaftar.
- (2) Seksi Bimbingan Pengawasan mempunyai tugas melakukan pengelolaan, pemberian bimbingan, pemantauan, dan evaluasi pengawasan dan penggalian potensi perpajakan wajib pajak strategis.
- (3) Seksi Dukungan Teknis Komputer mempunyai tugas melakukan dukungan teknologi informasi, serta pemeliharaan, pemantauan, dan evaluasi aplikasi perpajakan.

#### Pasal 38

Bidang Pendaftaran, Ekstensifikasi, dan Penilaian mempunyai tugas melaksanakan bimbingan pendaftaran, ekstensifikasi, pendataan, penilaian, dan pengenaan, serta pelaksanaan penggalian potensi perpajakan dan bimbingan pengawasan wajib pajak lainnya.

#### Pasal 39

Dalam melaksanakan tugas sebagaimana dimaksud dalam Pasal 38, Bidang Pendaftaran, Ekstensifikasi, dan Penilaian menyelenggarakan fungsi:

- a. pemberian bimbingan, pemantauan, dan evaluasi pengamatan potensi perpajakan dan pelaksanaan kebijakan teknis pendaftaran wajib pajak dan objek pajak;
- b. pelaksanaan analisis dan rekomendasi penetapan tempat terdaftar wajib pajak;
- c. penyelesaian urusan pemusatan tempat Pajak Pertambahan Nilai terutang;
- d. pengelolaan, pemberian bimbingan, pemantauan, dan evaluasi penerimaan pajak wajib pajak lainnya;
- e. pemberian bimbingan, pemantauan, dan evaluasi pelaksanaan kebijakan teknis ekstensifikasi;
- f. pengelolaan, pemberian bimbingan, pemantauan, dan evaluasi pengawasan dan penggalian potensi perpajakan wajib pajak lainnya;
- g. pengelolaan, pemberian bimbingan, pemantauan, dan evaluasi pendataan, penilaian, dan pengenaan, data dan informasi perpajakan wajib pajak lainnya, serta analisis potensi perpajakan wajib pajak lainnya;
- h. pemberian dukungan pemutakhiran basis data pajak;
- i. pemberian bimbingan dan pemantauan atas kegiatan pengumpulan data lapangan; dan
- j. penyusunan dan pengelolaan laporan monografi fiskal.

#### Pasal 40

Bidang Pendaftaran, Ekstensifikasi, dan Penilaian terdiri atas:

- a. Seksi Bimbingan Pendaftaran;
- b. Seksi Bimbingan Ekstensifikasi; dan
- c. Seksi Bimbingan Pendataan, Penilaian, dan Pengenaan.

#### Pasal 41

- (1) Seksi Bimbingan Pendaftaran mempunyai tugas melakukan pemberian bimbingan, pemantauan, dan evaluasi pengamatan potensi perpajakan dan pelaksanaan kebijakan teknis pendaftaran wajib pajak dan objek pajak, analisis dan rekomendasi penetapan tempat terdaftar wajib pajak, dan penyelesaian urusan pemusatan tempat Pajak Pertambahan Nilai terutang, serta pengelolaan, pemberian bimbingan, pemantauan, dan evaluasi penerimaan pajak wajib pajak lainnya.
- (2) Seksi Bimbingan Ekstensifikasi mempunyai tugas melakukan pemberian bimbingan, pemantauan, dan evaluasi pelaksanaan kebijakan teknis ekstensifikasi

serta pengelolaan, pemberian bimbingan, pemantauan, dan evaluasi pengawasan dan penggalan potensi perpajakan wajib pajak lainnya.

- (3) Seksi Bimbingan Pendataan, Penilaian, dan Pengenaan mempunyai tugas melakukan pengelolaan, pemberian bimbingan, pemantauan, dan evaluasi pendataan, penilaian, pengenaan, data dan informasi perpajakan wajib pajak lainnya, dan analisis potensi perpajakan wajib pajak lainnya, pemberian dukungan pemutakhiran basis data pajak, pemberian bimbingan dan pemantauan atas kegiatan pengumpulan data lapangan, serta penyusunan dan pengelolaan laporan monografi fiskal.

#### Pasal 42

Bidang Pemeriksaan, Penagihan, Intelijen, dan Penyidikan mempunyai tugas melaksanakan administrasi dan bimbingan pemeriksaan, bimbingan penagihan, kegiatan intelijen, serta administrasi bukti permulaan dan penyidikan.

#### Pasal 43

Dalam melaksanakan tugas sebagaimana dimaksud dalam Pasal 42, Bidang Pemeriksaan, Penagihan, Intelijen, dan Penyidikan menyelenggarakan fungsi:

- a. perencanaan bahan baku pemeriksaan pajak;
- b. pelaksanaan kegiatan pemeriksaan pajak;
- c. pelaksanaan administrasi kegiatan pemeriksaan pajak;
- d. penelaahan sejawat (*peer review*) atas hasil kegiatan pemeriksaan pajak;
- e. koordinasi, pemberian bimbingan, pemantauan, dan evaluasi pemeriksaan pajak;
- f. koordinasi, pemberian bimbingan, pemantauan, dan evaluasi penagihan pajak;
- g. koordinasi dan pemberian bantuan pelaksanaan penagihan pajak;
- h. pelaksanaan kegiatan intelijen;
- i. pelaksanaan administrasi kegiatan intelijen;
- j. koordinasi, pemberian bimbingan, pemantauan, dan evaluasi kegiatan pengamatan;
- k. pelaksanaan kegiatan pemeriksaan bukti permulaan dan penyidikan tindak pidana di bidang perpajakan;
- l. pelaksanaan administrasi pemeriksaan bukti permulaan dan penyidikan tindak pidana di bidang perpajakan;
- m. pelaksanaan kegiatan dan administrasi forensik digital;
- n. pemberian bimbingan terkait pengusulan dan kolaborasi pemeriksaan bukti permulaan dan penyidikan tindak pidana di bidang perpajakan; dan
- o. pengelolaan benda sitaan, ruangan tersangka, dan laboratorium forensik digital.

Pasal 44

Bidang Pemeriksaan, Penagihan, Intelijen, dan Penyidikan terdiri atas:

- a. Seksi Administrasi dan Bimbingan Pemeriksaan;
- b. Seksi Bimbingan Penagihan;
- c. Seksi Intelijen; dan
- d. Seksi Administrasi Bukti Permulaan dan Penyidikan.

Pasal 45

- (1) Seksi Administrasi dan Bimbingan Pemeriksaan mempunyai tugas melakukan perencanaan bahan baku pemeriksaan pajak, pelaksanaan kegiatan dan administrasi pemeriksaan pajak, penelaahan sejawat (*peer review*) atas hasil kegiatan pemeriksaan pajak, serta koordinasi, pemberian bimbingan, pemantauan, dan evaluasi pemeriksaan pajak.
- (2) Seksi Bimbingan Penagihan mempunyai tugas melakukan koordinasi dan pemberian bantuan pelaksanaan penagihan pajak serta koordinasi, pemberian bimbingan, pemantauan, dan evaluasi penagihan pajak.
- (3) Seksi Intelijen mempunyai tugas melakukan kegiatan dan administrasi intelijen serta koordinasi, pemberian bimbingan, pemantauan, dan evaluasi kegiatan pengamatan.
- (4) Seksi Administrasi Bukti Permulaan dan Penyidikan mempunyai tugas melakukan kegiatan dan administrasi pemeriksaan bukti permulaan dan penyidikan, forensik digital, pemberian bimbingan terkait pengusulan dan kolaborasi pemeriksaan bukti permulaan dan penyidikan, serta pengelolaan benda sitaan, ruangan tersangka, dan laboratorium forensik digital.

Pasal 46

Bidang Penyuluhan, Pelayanan, dan Hubungan Masyarakat mempunyai tugas melaksanakan bimbingan penyuluhan, pelayanan, konsultasi, dan pengelolaan dokumen, serta pelaksanaan kerja sama dan hubungan masyarakat.

Pasal 47

Dalam melaksanakan tugas sebagaimana dimaksud dalam Pasal 46, Bidang Penyuluhan, Pelayanan, dan Hubungan Masyarakat menyelenggarakan fungsi:

- a. pemberian bimbingan, pemantauan, dan evaluasi pelaksanaan penyuluhan perpajakan dan pengelolaan dokumen perpajakan;
- b. pelaksanaan kegiatan penyuluhan perpajakan;
- c. pelaksanaan administrasi kegiatan penyuluhan perpajakan;
- d. pengelolaan dokumen perpajakan;
- e. pengelolaan perpustakaan;
- f. pemutakhiran panduan informasi penyuluhan perpajakan bagi pegawai;
- g. pemberian bimbingan, pemantauan dan evaluasi pelaksanaan pelayanan dan konsultasi perpajakan;

- h. penyeragaman penafsiran ketentuan perpajakan;
- i. pengelolaan pengaduan wajib pajak mengenai pelayanan dan teknis perpajakan;
- j. pelaksanaan pelayanan perpajakan;
- k. pelaksanaan kerja sama dan hubungan masyarakat di bidang perpajakan;
- l. pelaksanaan komunikasi internal dan eksternal;
- m. pengelolaan media komunikasi; dan
- n. pemutakhiran panduan informasi perpajakan bagi pihak eksternal.

#### Pasal 48

Bidang Penyuluhan, Pelayanan, dan Hubungan Masyarakat terdiri atas:

- a. Seksi Bimbingan Penyuluhan dan Pengelolaan Dokumen;
- b. Seksi Bimbingan Pelayanan dan Konsultasi; dan
- c. Seksi Kerja Sama dan Hubungan Masyarakat.

#### Pasal 49

- (1) Seksi Bimbingan Penyuluhan dan Pengelolaan Dokumen mempunyai tugas melakukan pemberian bimbingan, pemantauan, dan evaluasi pelaksanaan penyuluhan dan pengelolaan dokumen perpajakan, pelaksanaan kegiatan dan administrasi penyuluhan perpajakan, pengelolaan dokumen perpajakan, dan pengelolaan perpustakaan, serta pemutakhiran panduan informasi penyuluhan perpajakan bagi pegawai.
- (2) Seksi Bimbingan Pelayanan dan Konsultasi mempunyai tugas melakukan pemberian bimbingan, pemantauan, dan evaluasi pelaksanaan pelayanan perpajakan dan konsultasi perpajakan, penyeragaman penafsiran ketentuan perpajakan, dan pengelolaan pengaduan wajib pajak mengenai pelayanan dan teknis perpajakan, serta pelaksanaan pelayanan perpajakan.
- (3) Seksi Kerja Sama dan Hubungan Masyarakat mempunyai tugas melakukan kerja sama dan hubungan masyarakat di bidang perpajakan, pelaksanaan komunikasi internal dan eksternal, dan pengelolaan media komunikasi, serta pemutakhiran panduan informasi perpajakan bagi pihak eksternal.

#### Pasal 50

Bidang Keberatan, Banding, dan Pengurangan mempunyai tugas melaksanakan penanganan sengketa di bidang keberatan, banding, dan pengurangan.

#### Pasal 51

Dalam melaksanakan tugas sebagaimana dimaksud dalam Pasal 50, Bidang Keberatan, Banding, dan Pengurangan menyelenggarakan fungsi:

- a. penyusunan rencana penanganan sengketa di bidang keberatan, banding, dan pengurangan;
- b. penyelesaian pembetulan, keberatan, pengurangan, penghapusan, dan pembatalan di bidang perpajakan;

- c. penanganan sengketa gugatan dan banding di Pengadilan Pajak;
- d. pengawasan pelaksanaan putusan banding, putusan gugatan, dan putusan peninjauan kembali;
- e. penyelesaian pembetulan produk hukum yang diterbitkan oleh kantor wilayah Direktorat Jenderal Pajak selain Kantor Wilayah Direktorat Jenderal Pajak Wajib Pajak Besar dan Kantor Wilayah Direktorat Jenderal Pajak Jakarta Khusus; dan
- f. pemberian bimbingan, pemantauan, dan evaluasi penyelesaian pembetulan produk hukum yang diterbitkan oleh kantor pelayanan pajak.

#### Pasal 52

Bidang Keberatan, Banding dan Pengurangan terdiri atas:

- a. Seksi Keberatan, Banding, dan Pengurangan I;
- b. Seksi Keberatan, Banding, dan Pengurangan II;
- c. Seksi Keberatan, Banding, dan Pengurangan III; dan
- d. Seksi Keberatan, Banding, dan Pengurangan IV.

#### Pasal 53

Seksi Keberatan, Banding, dan Pengurangan I, Seksi Keberatan, Banding, dan Pengurangan II, Seksi Keberatan, Banding, dan Pengurangan III, dan Seksi Keberatan, Banding, dan Pengurangan IV masing-masing mempunyai tugas melakukan penyusunan rencana penanganan sengketa di bidang keberatan, banding, dan pengurangan, penyelesaian pembetulan, keberatan, pengurangan, penghapusan, dan pembatalan di bidang perpajakan, penanganan sengketa banding dan gugatan di Pengadilan Pajak, pengawasan pelaksanaan putusan banding, putusan gugatan, dan putusan peninjauan kembali, penyelesaian pembetulan produk hukum yang diterbitkan oleh kantor wilayah Direktorat Jenderal Pajak selain Kantor Wilayah Direktorat Jenderal Pajak Wajib Pajak Besar dan Kantor Wilayah Direktorat Jenderal Pajak Jakarta Khusus, serta pemberian bimbingan, pemantauan, dan evaluasi penyelesaian pembetulan produk hukum yang diterbitkan oleh kantor pelayanan pajak sesuai dengan penugasan.

### BAB IV

### KANTOR PELAYANAN PAJAK

#### Bagian Kesatu Kedudukan

#### Pasal 54

- (1) Kantor pelayanan pajak merupakan Instansi Vertikal yang berada di bawah dan bertanggung jawab langsung kepada kepala kantor wilayah Direktorat Jenderal Pajak.
- (2) Kantor pelayanan pajak dipimpin oleh seorang kepala kantor pelayanan pajak.

Bagian Kedua  
Jenis, Tugas, Fungsi, dan Susunan Organisasi

Paragraf 1  
Umum

Pasal 55

- (1) Jenis kantor pelayanan pajak terdiri atas:
  - a. kantor pelayanan pajak wajib pajak besar;
  - b. kantor pelayanan pajak khusus;
  - c. kantor pelayanan pajak madya; dan
  - d. kantor pelayanan pajak pratama.
- (2) Kantor pelayanan pajak wajib pajak besar sebagaimana dimaksud pada ayat (1) huruf a terdiri atas:
  - a. Kantor Pelayanan Pajak Wajib Pajak Besar Satu;
  - b. Kantor Pelayanan Pajak Wajib Pajak Besar Dua;
  - c. Kantor Pelayanan Pajak Wajib Pajak Besar Tiga; dan
  - d. Kantor Pelayanan Pajak Wajib Pajak Besar Empat.
- (3) Kantor pelayanan pajak khusus sebagaimana dimaksud pada ayat (1) huruf b terdiri atas:
  - a. Kantor Pelayanan Pajak Penanaman Modal Asing Satu;
  - b. Kantor Pelayanan Pajak Penanaman Modal Asing Dua;
  - c. Kantor Pelayanan Pajak Penanaman Modal Asing Tiga;
  - d. Kantor Pelayanan Pajak Penanaman Modal Asing Empat;
  - e. Kantor Pelayanan Pajak Penanaman Modal Asing Lima;
  - f. Kantor Pelayanan Pajak Penanaman Modal Asing Enam;
  - g. Kantor Pelayanan Pajak Badan dan Orang Asing;
  - h. Kantor Pelayanan Pajak Minyak dan Gas Bumi; dan
  - i. Kantor Pelayanan Pajak Perusahaan Masuk Bursa.

Pasal 56

Kantor pelayanan pajak wajib pajak besar, kantor pelayanan pajak khusus, kantor pelayanan pajak madya, dan kantor pelayanan pajak pratama mempunyai tugas melaksanakan pelayanan, penyuluhan, pengawasan, pemeriksaan, penilaian, dan penagihan, serta penjaminan kualitas data di bidang pajak dalam wilayah wewenangnya berdasarkan ketentuan peraturan perundang-undangan.

Paragraf 2  
Kantor Pelayanan Pajak Wajib Pajak Besar  
dan Kantor Pelayanan Pajak Khusus

Pasal 57

- (1) Dalam melaksanakan tugas sebagaimana dimaksud dalam Pasal 56, kantor pelayanan pajak wajib pajak besar dan kantor pelayanan pajak khusus menyelenggarakan fungsi:

- a. analisis, penjabaran, dan pencapaian target penerimaan pajak strategis nasional;
  - b. pelaksanaan evaluasi wajib pajak terdaftar;
  - c. pelaksanaan urusan sumber daya manusia, keuangan, tata usaha, rumah tangga, dan kepatuhan internal;
  - d. pelaksanaan manajemen kinerja dan manajemen risiko;
  - e. penerimaan dan/atau pengelolaan dokumen perpajakan dan nonperpajakan;
  - f. pelaksanaan penjaminan kualitas data;
  - g. pengelolaan penerimaan pajak;
  - h. pengelolaan dan tindak lanjut kerja sama perpajakan;
  - i. pelaksanaan tindak lanjut atas distribusi data;
  - j. penyusunan monografi fiskal dan proyeksi ekonomi tahun berjalan;
  - k. pengelolaan basis data dan sistem informasi Pajak Bumi dan Bangunan;
  - l. pemberian layanan, penyuluhan, dan konsultasi perpajakan;
  - m. pengelolaan pendaftaran wajib pajak dan objek pajak;
  - n. pengelolaan pelaporan wajib pajak;
  - o. pelaksanaan hubungan masyarakat;
  - p. pelaksanaan pemeriksaan, penilaian, dan penagihan pajak;
  - q. pendataan dan pengenaan wajib pajak dan objek pajak;
  - r. pengelolaan barang sitaan sehubungan dengan penagihan pajak;
  - s. pelaksanaan pengawasan dan pengendalian mutu kepatuhan kewajiban perpajakan wajib pajak;
  - t. perencanaan, pelaksanaan, dan tindak lanjut intensifikasi;
  - u. produksi dan pemutakhiran basis data perpajakan;
  - v. pelaksanaan pengawasan kepatuhan kewajiban Pajak Bumi dan Bangunan;
  - w. pelaksanaan kegiatan pengamatan;
  - x. penguasaan, pencarian, dan pengumpulan data dan informasi subjek dan objek pajak;
  - y. penetapan, penerbitan, dan/atau pembetulan produk hukum dan produk lainnya di bidang perpajakan; dan
  - z. pelaksanaan administrasi kantor.
- (2) Selain menyelenggarakan fungsi sebagaimana dimaksud pada ayat (1), Kantor Pelayanan Pajak Badan dan Orang Asing juga menyelenggarakan fungsi pemberian Nomor Pokok Wajib Pajak secara jabatan dan pengukuhan Pengusaha Kena Pajak secara jabatan.

#### Pasal 58

Kantor pelayanan pajak wajib pajak besar dan kantor pelayanan pajak khusus terdiri atas:

- a. Subbagian Umum dan Kepatuhan Internal;
- b. Seksi Penjaminan Kualitas Data;
- c. Seksi Pelayanan;
- d. Seksi Pemeriksaan, Penilaian, dan Penagihan;
- e. Seksi Pengawasan I;
- f. Seksi Pengawasan II;
- g. Seksi Pengawasan III;
- h. Seksi Pengawasan IV; dan
- i. Seksi Pengawasan V.

Pasal 59

- (1) Subbagian Umum dan Kepatuhan Internal mempunyai tugas melakukan urusan sumber daya manusia, keuangan, tata usaha, rumah tangga, dan kepatuhan internal, manajemen kinerja pegawai, manajemen risiko, penyusunan laporan, dan pengelolaan dokumen, serta pemberian dukungan pengelolaan barang sitaan sehubungan dengan penagihan pajak.
- (2) Seksi Penjaminan Kualitas Data mempunyai tugas melakukan penjaminan kualitas data, pengelolaan penerimaan pajak, pengelolaan dan tindak lanjut kerja sama perpajakan, tindak lanjut atas distribusi data, penyusunan monografi fiskal dan proyeksi ekonomi tahun berjalan, pengelolaan basis data dan sistem informasi Pajak Bumi dan Bangunan, dan manajemen kinerja organisasi, serta pengelolaan administrasi produk hukum dan produk pengolahan data perpajakan.
- (3) Seksi Pelayanan mempunyai tugas melakukan pemberian layanan, penyuluhan, dan konsultasi perpajakan, pengelolaan pendaftaran wajib pajak dan objek pajak, pengelolaan pelaporan wajib pajak, penatausahaan dan penyimpanan dokumen perpajakan, dan pelaksanaan hubungan masyarakat, serta pengelolaan administrasi penetapan dan penerbitan produk hukum dan produk layanan perpajakan.
- (4) Seksi Pemeriksaan, Penilaian, dan Penagihan mempunyai tugas melakukan pemeriksaan, penilaian, dan penagihan pajak, pendataan dan pengenaan wajib pajak dan objek pajak, dan pengelolaan barang sitaan sehubungan dengan penagihan pajak, serta pengelolaan administrasi penetapan dan penerbitan produk hukum perpajakan, produk pemeriksaan, penilaian, dan penagihan pajak.
- (5) Seksi Pengawasan I, Seksi Pengawasan II, Seksi Pengawasan III, Seksi Pengawasan IV, dan Seksi Pengawasan V masing-masing mempunyai tugas melakukan pengawasan dan pengendalian mutu kepatuhan kewajiban perpajakan wajib pajak, perencanaan, pelaksanaan, dan tindak lanjut intensifikasi, pengamatan potensi dan penguasaan informasi perpajakan, pencarian, pengumpulan, pengolahan, penelitian, analisis, pemutakhiran, dan tindak lanjut data perpajakan, pelaksanaan kegiatan pengamatan, pelaksanaan pengawasan kepatuhan

- kewajiban Pajak Bumi dan Bangunan, serta pengelolaan administrasi penetapan dan penerbitan produk hukum dan produk pengawasan perpajakan.
- (6) Selain mempunyai tugas sebagaimana dimaksud pada ayat (4), Seksi Pemeriksaan, Penilaian, dan Penagihan pada Kantor Pelayanan Pajak Badan dan Orang Asing juga mempunyai tugas melakukan pemeriksaan/penelitian berkaitan dengan pemberian Nomor Pokok Wajib Pajak secara jabatan dan pengukuhan Pengusaha Kena Pajak secara jabatan.
  - (7) Selain mempunyai tugas sebagaimana dimaksud pada ayat (5), Seksi Pengawasan II pada kantor pelayanan pajak wajib pajak besar dan kantor pelayanan pajak khusus juga mempunyai tugas melakukan perencanaan, manajemen, administrasi, dan pelaporan kegiatan pengamatan.
  - (8) Direktur Jenderal menetapkan pembagian wilayah kerja dan/atau objek dan jumlah seksi pengawasan.

Paragraf 3  
Kantor Pelayanan Pajak Madya

Pasal 60

Dalam melaksanakan tugas sebagaimana dimaksud dalam Pasal 56, kantor pelayanan pajak madya menyelenggarakan fungsi:

- a. analisis, penjabaran, dan pencapaian target penerimaan pajak strategis regional;
- b. pelaksanaan evaluasi wajib pajak terdaftar;
- c. pelaksanaan urusan sumber daya manusia, keuangan, tata usaha, rumah tangga, dan kepatuhan internal;
- d. pelaksanaan manajemen kinerja dan manajemen risiko;
- e. penerimaan dan/atau pengelolaan dokumen perpajakan dan nonperpajakan;
- f. pelaksanaan penjaminan kualitas data;
- g. pengelolaan penerimaan pajak;
- h. pengelolaan dan pelaksanaan tindak lanjut kerja sama perpajakan;
- i. pelaksanaan tindak lanjut atas distribusi data;
- j. penyusunan monografi fiskal dan proyeksi ekonomi tahun berjalan;
- k. pengelolaan basis data dan sistem informasi Pajak Bumi dan Bangunan;
- l. pemberian layanan, penyuluhan, dan konsultasi perpajakan;
- m. pengelolaan pendaftaran wajib pajak dan objek pajak;
- n. pengelolaan pelaporan wajib pajak;
- o. pelaksanaan hubungan masyarakat;
- p. pelaksanaan pemeriksaan, penilaian, dan penagihan pajak;
- q. pendataan dan pengenaan wajib pajak dan objek pajak;
- r. pengelolaan barang sitaan sehubungan dengan penagihan pajak;
- s. pelaksanaan pengawasan dan pengendalian mutu kepatuhan kewajiban perpajakan wajib pajak;

- t. perencanaan, pelaksanaan, dan tindak lanjut intensifikasi;
- u. produksi dan pemutakhiran basis data perpajakan;
- v. pelaksanaan pengawasan kepatuhan kewajiban Pajak Bumi dan Bangunan;
- w. pelaksanaan kegiatan pengamatan;
- x. penguasaan, pencarian, dan pengumpulan data dan informasi subjek dan objek pajak;
- y. penetapan, penerbitan, dan/atau pembetulan produk hukum dan produk lainnya di bidang perpajakan; dan
- z. pelaksanaan administrasi kantor.

#### Pasal 61

Kantor pelayanan pajak madya terdiri atas:

- a. Subbagian Umum dan Kepatuhan Internal;
- b. Seksi Penjaminan Kualitas Data;
- c. Seksi Pelayanan;
- d. Seksi Pemeriksaan, Penilaian, dan Penagihan;
- e. Seksi Pengawasan I;
- f. Seksi Pengawasan II;
- g. Seksi Pengawasan III;
- h. Seksi Pengawasan IV;
- i. Seksi Pengawasan V; dan
- j. Seksi Pengawasan VI.

#### Pasal 62

- (1) Subbagian Umum dan Kepatuhan Internal mempunyai tugas melakukan urusan sumber daya manusia, keuangan, tata usaha, rumah tangga, dan kepatuhan internal, manajemen kinerja pegawai, manajemen risiko, penyusunan laporan, pengelolaan dokumen, serta pemberian dukungan pengelolaan barang sitaan sehubungan dengan penagihan pajak.
- (2) Seksi Penjaminan Kualitas Data mempunyai tugas melakukan penjaminan kualitas data, pengelolaan penerimaan pajak, pengelolaan dan tindak lanjut kerja sama perpajakan, tindak lanjut atas distribusi data, penyusunan monografi fiskal dan proyeksi ekonomi tahun berjalan, pengelolaan basis data dan sistem informasi Pajak Bumi dan Bangunan, manajemen kinerja organisasi, serta pengelolaan administrasi produk hukum dan produk pengolahan data perpajakan.
- (3) Seksi Pelayanan mempunyai tugas melakukan pemberian layanan, penyuluhan, dan konsultasi perpajakan, pengelolaan pendaftaran wajib pajak dan objek pajak, pengelolaan pelaporan wajib pajak, penatausahaan dan penyimpanan dokumen perpajakan, dan pelaksanaan hubungan masyarakat, serta pengelolaan administrasi penetapan dan penerbitan produk hukum dan produk layanan perpajakan.
- (4) Seksi Pemeriksaan, Penilaian, dan Penagihan mempunyai tugas melakukan pemeriksaan, penilaian, dan penagihan pajak, pendataan dan pengenaan wajib pajak dan objek pajak, pengelolaan barang sitaan

sehubungan dengan penagihan pajak, serta pengelolaan administrasi penetapan dan penerbitan produk hukum perpajakan, produk pemeriksaan, penilaian, dan penagihan pajak.

- (5) Seksi Pengawasan I, Seksi Pengawasan II, Seksi Pengawasan III, Seksi Pengawasan IV, Seksi Pengawasan V, dan Seksi Pengawasan VI masing-masing mempunyai tugas melakukan pengawasan dan pengendalian mutu kepatuhan kewajiban perpajakan wajib pajak, perencanaan, pelaksanaan, dan tindak lanjut intensifikasi, pengamatan potensi dan penguasaan informasi perpajakan, pencarian, pengumpulan, pengolahan, penelitian, analisis, pemutakhiran, dan tindak lanjut data perpajakan, pelaksanaan kegiatan pengamatan, pelaksanaan pengawasan kepatuhan kewajiban Pajak Bumi dan Bangunan, serta pengelolaan administrasi penetapan dan penerbitan produk hukum dan produk pengawasan perpajakan.
- (6) Selain mempunyai tugas sebagaimana dimaksud pada ayat (5), Seksi Pengawasan II pada kantor pelayanan pajak madya juga mempunyai tugas melakukan perencanaan, manajemen, administrasi, dan pelaporan kegiatan pengamatan.
- (7) Direktur Jenderal menetapkan pembagian wilayah kerja dan/atau objek dan jumlah seksi pengawasan.

#### Paragraf 4

#### Kantor Pelayanan Pajak Pratama

#### Pasal 63

Dalam melaksanakan tugas sebagaimana dimaksud dalam Pasal 56, kantor pelayanan pajak pratama menyelenggarakan fungsi:

- a. analisis, penjabaran, dan pencapaian target penerimaan pajak;
- b. pelaksanaan urusan sumber daya manusia, keuangan, tata usaha, rumah tangga, dan kepatuhan internal;
- c. pelaksanaan manajemen kinerja dan manajemen risiko;
- d. penerimaan dan/atau pengelolaan dokumen perpajakan dan nonperpajakan;
- e. pelaksanaan penjaminan kualitas data;
- f. pengelolaan penerimaan pajak;
- g. pengelolaan dan tindak lanjut kerja sama perpajakan;
- h. pelaksanaan tindak lanjut atas distribusi data;
- i. penyusunan monografi fiskal dan proyeksi ekonomi tahun berjalan;
- j. pengelolaan basis data dan sistem informasi Pajak Bumi dan Bangunan;
- k. pemberian layanan, penyuluhan, dan konsultasi perpajakan;
- l. pengelolaan pendaftaran wajib pajak dan objek pajak;
- m. pengelolaan pelaporan wajib pajak;
- n. pelaksanaan hubungan masyarakat;
- o. pelaksanaan pemeriksaan, penilaian, dan penagihan pajak;

- p. pendataan dan pengenaan wajib pajak dan objek pajak;
- q. pengelolaan barang sitaan sehubungan dengan penagihan pajak;
- r. pelaksanaan pengawasan dan pengendalian mutu kepatuhan kewajiban perpajakan wajib pajak;
- s. perencanaan, pelaksanaan, dan tindak lanjut intensifikasi dan ekstensifikasi, serta pelaksanaan penguasaan wilayah;
- t. produksi dan pemutakhiran basis data perpajakan;
- u. pelaksanaan pengawasan kepatuhan kewajiban Pajak Bumi dan Bangunan;
- v. pelaksanaan kegiatan pengamatan;
- w. penguasaan, pencarian, dan pengumpulan data dan informasi subjek dan objek pajak dalam wilayah wewenang kantor pelayanan pajak;
- x. penetapan, penerbitan, dan/atau pembetulan produk hukum dan produk lainnya di bidang perpajakan; dan
- y. pelaksanaan administrasi kantor.

#### Pasal 64

Kantor pelayanan pajak pratama dikelompokkan dalam 2 (dua) kelompok, yaitu:

- a. kantor pelayanan pajak pratama kelompok I; dan
- b. kantor pelayanan pajak pratama kelompok II.

#### Pasal 65

Kantor pelayanan pajak pratama kelompok I terdiri atas:

- a. Subbagian Umum dan Kepatuhan Internal;
- b. Seksi Penjaminan Kualitas Data;
- c. Seksi Pelayanan;
- d. Seksi Pemeriksaan, Penilaian, dan Penagihan;
- e. Seksi Pengawasan I;
- f. Seksi Pengawasan II;
- g. Seksi Pengawasan III;
- h. Seksi Pengawasan IV;
- i. Seksi Pengawasan V; dan
- j. Seksi Pengawasan VI.

#### Pasal 66

- (1) Subbagian Umum dan Kepatuhan Internal mempunyai tugas melakukan urusan sumber daya manusia, keuangan, tata usaha, rumah tangga, dan kepatuhan internal, manajemen kinerja pegawai, manajemen risiko, penyusunan laporan, dan pengelolaan dokumen, serta pemberian dukungan pengelolaan barang sitaan sehubungan dengan penagihan pajak.
- (2) Seksi Penjaminan Kualitas Data mempunyai tugas melakukan penjaminan kualitas data, pengelolaan penerimaan pajak, pengelolaan dan tindak lanjut kerja sama perpajakan, tindak lanjut atas distribusi data, penyusunan monografi fiskal dan proyeksi ekonomi tahun berjalan, pengelolaan basis data dan sistem informasi Pajak Bumi dan Bangunan, dan manajemen kinerja organisasi, serta pengelolaan administrasi produk hukum dan produk pengolahan data perpajakan.

- (3) Seksi Pelayanan mempunyai tugas melakukan pemberian layanan, penyuluhan, dan konsultasi perpajakan, pengelolaan pendaftaran wajib pajak dan objek pajak, pengelolaan pelaporan wajib pajak, penatausahaan dan penyimpanan dokumen perpajakan, dan pelaksanaan hubungan masyarakat, serta pengelolaan administrasi penetapan dan penerbitan produk hukum dan produk layanan perpajakan.
- (4) Seksi Pemeriksaan, Penilaian, dan Penagihan mempunyai tugas melakukan pemeriksaan, penilaian, dan penagihan pajak, pendataan dan pengenaan wajib pajak dan objek pajak, pengelolaan barang sitaan sehubungan dengan penagihan pajak, serta pengelolaan administrasi penetapan dan penerbitan produk hukum perpajakan, produk pemeriksaan, penilaian, dan penagihan pajak.
- (5) Seksi Pengawasan I, Seksi Pengawasan II, Seksi Pengawasan III, Seksi Pengawasan IV, Seksi Pengawasan V, dan Seksi Pengawasan VI masing-masing mempunyai tugas melakukan pengawasan dan pengendalian mutu kepatuhan kewajiban perpajakan wajib pajak, perencanaan, pelaksanaan, dan tindak lanjut intensifikasi dan ekstensifikasi, penguasaan wilayah, pengamatan potensi dan penguasaan informasi perpajakan, pencarian, pengumpulan, pengolahan, penelitian, analisis, pemutakhiran, dan tindak lanjut data perpajakan, pelaksanaan kegiatan pengamatan, pelaksanaan pengawasan kepatuhan kewajiban Pajak Bumi dan Bangunan, serta melakukan pengelolaan administrasi penetapan dan penerbitan produk hukum dan produk pengawasan perpajakan.
- (6) Selain mempunyai tugas sebagaimana dimaksud pada ayat (5), Seksi Pengawasan II pada kantor pelayanan pajak pratama kelompok I juga mempunyai tugas melakukan perencanaan, manajemen, administrasi, dan pelaporan kegiatan pengamatan.
- (7) Direktur Jenderal menetapkan pembagian wilayah kerja dan/atau objek dan jumlah seksi pengawasan.

#### Pasal 67

Kantor pelayanan pajak pratama kelompok II terdiri atas:

- a. Subbagian Umum dan Kepatuhan Internal;
- b. Seksi Penjaminan Kualitas Data;
- c. Seksi Pelayanan;
- d. Seksi Pemeriksaan, Penilaian, dan Penagihan;
- e. Seksi Pengawasan I;
- f. Seksi Pengawasan II;
- g. Seksi Pengawasan III;
- h. Seksi Pengawasan IV; dan
- i. Seksi Pengawasan V.

#### Pasal 68

- (1) Subbagian Umum dan Kepatuhan Internal mempunyai tugas melakukan urusan sumber daya manusia, keuangan, tata usaha, rumah tangga, dan kepatuhan

internal, manajemen kinerja pegawai, manajemen risiko, penyusunan laporan, pengelolaan dokumen, serta pemberian dukungan pengelolaan barang sitaan sehubungan dengan penagihan pajak.

- (2) Seksi Penjaminan Kualitas Data mempunyai tugas melakukan penjaminan kualitas data, pengelolaan penerimaan pajak, pengelolaan dan tindak lanjut kerja sama perpajakan, tindak lanjut atas distribusi data, penyusunan monografi fiskal dan proyeksi ekonomi tahun berjalan, pengelolaan basis data dan sistem informasi Pajak Bumi dan Bangunan, manajemen kinerja organisasi, serta pengelolaan administrasi produk hukum dan produk pengolahan data perpajakan.
- (3) Seksi Pelayanan mempunyai tugas melakukan pemberian layanan, penyuluhan, dan konsultasi perpajakan, pengelolaan pendaftaran wajib pajak dan objek pajak, pengelolaan pelaporan wajib pajak, penatausahaan dan penyimpanan dokumen perpajakan, dan pelaksanaan hubungan masyarakat, serta pengelolaan administrasi penetapan dan penerbitan produk hukum dan produk layanan perpajakan.
- (4) Seksi Pemeriksaan, Penilaian, dan Penagihan mempunyai tugas melakukan pemeriksaan, penilaian, dan penagihan pajak, pendataan dan pengenaan wajib pajak dan objek pajak, pengelolaan barang sitaan sehubungan dengan penagihan pajak, serta pengelolaan administrasi penetapan dan penerbitan produk hukum perpajakan, produk pemeriksaan, penilaian, dan penagihan pajak.
- (5) Seksi Pengawasan I, Seksi Pengawasan II, Seksi Pengawasan III, Seksi Pengawasan IV, dan Seksi Pengawasan V, masing-masing mempunyai tugas melakukan pengawasan dan pengendalian mutu kepatuhan kewajiban perpajakan wajib pajak, perencanaan, pelaksanaan, dan tindak lanjut intensifikasi dan ekstensifikasi, penguasaan wilayah, pengamatan potensi dan penguasaan informasi perpajakan, pencarian, pengumpulan, pengolahan, penelitian, analisis, pemutakhiran, dan tindak lanjut data perpajakan, pelaksanaan kegiatan pengamatan, pelaksanaan pengawasan kepatuhan kewajiban Pajak Bumi dan Bangunan, serta melakukan pengelolaan administrasi penetapan dan penerbitan produk hukum dan produk pengawasan perpajakan.
- (6) Selain mempunyai tugas sebagaimana dimaksud pada ayat (5), Seksi Pengawasan II pada kantor pelayanan pajak pratama kelompok II juga mempunyai tugas melakukan perencanaan, manajemen, administrasi, dan pelaporan kegiatan pengamatan.
- (7) Direktur Jenderal menetapkan pembagian wilayah kerja dan/atau objek dan jumlah seksi pengawasan.

BAB V  
KANTOR PELAYANAN, PENYULUHAN, DAN KONSULTASI  
PERPAJAKAN

Bagian Kesatu  
Kedudukan, Tugas, dan Fungsi

Pasal 69

- (1) Kantor pelayanan, penyuluhan, dan konsultasi perpajakan merupakan Instansi Vertikal yang berada di bawah dan bertanggung jawab langsung kepada kepala kantor pelayanan pajak pratama.
- (2) Kantor pelayanan, penyuluhan, dan konsultasi perpajakan dipimpin oleh seorang kepala kantor pelayanan, penyuluhan, dan konsultasi perpajakan.

Pasal 70

Kantor pelayanan, penyuluhan, dan konsultasi perpajakan mempunyai tugas melaksanakan pelayanan, penyuluhan, dan konsultasi perpajakan, serta mendukung pelaksanaan tugas dan fungsi kantor pelayanan pajak pratama.

Pasal 71

Dalam melaksanakan tugas sebagaimana dimaksud dalam Pasal 70, kantor pelayanan, penyuluhan, dan konsultasi perpajakan menyelenggarakan fungsi:

- a. pelayanan dan pendaftaran wajib pajak;
- b. penyuluhan dan konsultasi perpajakan;
- c. pengawasan dan ekstensifikasi pajak;
- d. pengumpulan, pencarian, dan pengolahan data;
- e. pengamatan potensi perpajakan;
- f. penyajian informasi perpajakan;
- g. pengadministrasian dokumen dan berkas perpajakan, penerimaan dan pengolahan Surat Pemberitahuan, serta penerimaan permohonan dan surat lainnya;
- h. pengelolaan dan tindak lanjut kerja sama perpajakan;
- i. pelaksanaan hubungan masyarakat; dan
- j. pelaksanaan administrasi kantor.

Pasal 72

Kantor pelayanan, penyuluhan, dan konsultasi perpajakan terdiri atas:

- a. jabatan fungsional; dan
- b. jabatan pelaksana.

BAB VI  
JABATAN FUNGSIONAL DAN JABATAN PELAKSANA

Pasal 73

- (1) Jabatan fungsional dan jabatan pelaksana di lingkungan Instansi Vertikal ditetapkan sesuai dengan kebutuhan berdasarkan ketentuan peraturan perundang-undangan.
- (2) Jabatan fungsional sebagaimana dimaksud pada ayat (1) mempunyai tugas memberikan pelayanan dan

melaksanakan pekerjaan sesuai dengan keahlian dan/atau keterampilan tertentu.

- (3) Jabatan pelaksana sebagaimana dimaksud pada ayat (1) mempunyai tugas memberikan pelayanan dan melaksanakan pekerjaan yang bersifat rutin dan sederhana.
- (4) Dalam melaksanakan tugas sebagaimana dimaksud pada ayat (2) dan ayat (3) dapat dibentuk jabatan fungsional dan jabatan pelaksana berdasarkan rumpun jabatan sesuai dengan ketentuan peraturan perundang-undangan.
- (5) Pejabat fungsional berkedudukan di bawah dan bertanggung jawab secara langsung kepada pejabat pimpinan tinggi pratama, pejabat administrator, atau pejabat pengawas yang memiliki keterkaitan dengan pelaksanaan tugas jabatan fungsional.
- (6) Tugas, jenis, jenjang, dan penghitungan kebutuhan jabatan fungsional sesuai dengan ketentuan peraturan perundang-undangan.
- (7) Menteri menetapkan kedudukan pejabat fungsional sebagaimana dimaksud pada ayat (5).

#### Pasal 74

- (1) Dalam pelaksanaan tugas sebagaimana dimaksud dalam Pasal 73 ayat (2) dan ayat (3), jabatan fungsional bekerja secara individu dan/atau dalam tim kerja untuk mendukung pencapaian tujuan dan kinerja organisasi.
- (2) Tim kerja sebagaimana dimaksud pada ayat (1) terdiri atas:
  - a. ketua tim; dan
  - b. anggota tim.
- (3) Ketua tim sebagaimana dimaksud pada ayat (2) huruf a berasal dari pejabat fungsional atau pejabat struktural yang ditugaskan oleh pimpinan unit organisasi dengan memperhatikan kompetensi dan keahlian sesuai dengan kebutuhan pelaksanaan tugas.
- (4) Ketua tim melaksanakan mekanisme koordinasi dan pengelolaan kegiatan sesuai dengan bidang tugasnya.
- (5) Anggota tim sebagaimana dimaksud pada ayat (2) huruf b dapat berasal dari pejabat fungsional, pejabat struktural, maupun pelaksana yang ditugaskan oleh pimpinan unit organisasi dengan memperhatikan kompetensi dan keahlian sesuai dengan kebutuhan pelaksanaan tugas.
- (6) Pelaksanaan tugas dan penugasan jabatan fungsional dilaksanakan sesuai dengan ketentuan peraturan perundang-undangan.

#### Pasal 75

- (1) Jabatan fungsional sebagaimana dimaksud dalam Pasal 73 ayat (1) terdiri atas berbagai jenis jabatan fungsional sesuai dengan bidang keahliannya yang pengangkatannya sesuai dengan ketentuan peraturan perundang-undangan.

- (2) Jumlah jabatan fungsional sebagaimana dimaksud pada ayat (1) ditentukan berdasarkan kebutuhan yang didasari atas analisis jabatan dan beban kerja.

## BAB VII TATA KERJA

### Pasal 76

- (1) Setiap unsur di lingkungan Instansi Vertikal dalam melaksanakan tugas dan fungsinya, harus menerapkan sistem akuntabilitas kinerja instansi pemerintah sesuai dengan ketentuan peraturan perundang-undangan.
- (2) Setiap unsur di lingkungan Instansi Vertikal harus menerapkan sistem pengendalian intern pemerintah di lingkungan masing-masing sesuai dengan ketentuan peraturan perundang-undangan.

### Pasal 77

- (1) Direktorat Jenderal Pajak harus menyusun proses bisnis yang menggambarkan tata hubungan kerja yang efektif dan efisien antarunit organisasi di lingkungan Instansi Vertikal.
- (2) Proses bisnis antarunit organisasi di lingkungan Instansi Vertikal sebagaimana dimaksud pada ayat (1) ditetapkan oleh Menteri.

### Pasal 78

Direktorat Jenderal Pajak harus menyusun analisis jabatan, peta jabatan, uraian tugas, dan analisis beban kerja terhadap seluruh jabatan di lingkungan Instansi Vertikal.

### Pasal 79

Setiap unsur di lingkungan Instansi Vertikal dalam melaksanakan tugasnya harus menerapkan prinsip koordinasi, integrasi, dan sinkronisasi di lingkungan masing-masing maupun antar satuan organisasi di lingkungan Kementerian Keuangan serta dengan instansi lainnya di luar Kementerian Keuangan sesuai dengan tugasnya masing-masing.

### Pasal 80

Setiap pimpinan Instansi Vertikal secara berjenjang menyampaikan laporan kepada Direktur Jenderal mengenai hasil pelaksanaan tugas secara berkala atau sesuai dengan kebutuhan.

### Pasal 81

- (1) Setiap pimpinan unit organisasi bertanggung jawab memimpin dan mengoordinasikan bawahan dan memberikan pengarahan serta petunjuk bagi pelaksanaan tugas yang telah ditetapkan.
- (2) Pengarahan dan petunjuk sebagaimana dimaksud pada ayat (1) harus diikuti dan dipatuhi oleh bawahan secara bertanggung jawab serta dilaporkan secara berkala sesuai dengan ketentuan peraturan perundang-undangan.

Pasal 82

Setiap pimpinan unit organisasi harus mengawasi pelaksanaan tugas dan fungsi bawahan masing-masing dan apabila terjadi penyimpangan harus mengambil langkah yang diperlukan sesuai dengan ketentuan peraturan perundang-undangan.

Pasal 83

Dalam melaksanakan tugas, setiap pimpinan unit organisasi harus melakukan pembinaan dan pengawasan terhadap unit organisasi di bawahnya.

Pasal 84

- (1) Pejabat yang melaksanakan tugas dan fungsi kepatuhan internal pada kantor wilayah Direktorat Jenderal Pajak sebagaimana dimaksud dalam Pasal 8 dan Pasal 30, dalam pelaksanaan tugas dan fungsi kepatuhan internal dimaksud secara fungsional bertanggung jawab kepada kepala unit organisasi yang melaksanakan tugas dan fungsi kepatuhan internal pada kantor pusat dan secara administratif bertanggung jawab kepada kepala kantor wilayah Direktorat Jenderal Pajak.
- (2) Pejabat yang melaksanakan tugas dan fungsi kepatuhan internal pada kantor pelayanan pajak sebagaimana dimaksud dalam Pasal 59 ayat (1), Pasal 62 ayat (1), Pasal 66 ayat (1), dan Pasal 68 ayat (1), dalam pelaksanaan tugas dan fungsi kepatuhan internal dimaksud secara fungsional bertanggung jawab kepada kepala unit organisasi yang melaksanakan tugas dan fungsi kepatuhan internal pada kantor pusat dan secara administratif bertanggung jawab kepada kepala kantor pelayanan pajak.

Pasal 85

- (1) Pejabat yang melaksanakan tugas dan fungsi kepatuhan internal pada kantor wilayah Direktorat Jenderal Pajak dan kantor pelayanan pajak sebagaimana dimaksud dalam Pasal 8, Pasal 30, Pasal 59 ayat (1), Pasal 62 ayat (1), Pasal 66 ayat (1), dan Pasal 68 ayat (1) berhak meminta dan memperoleh data dan informasi dari unit organisasi atau pejabat terkait di lingkungan kantor maupun wilayah kerja yang bersangkutan.
- (2) Unit organisasi/pejabat yang terkait wajib memberikan data dan informasi yang diminta oleh pejabat yang melaksanakan tugas dan fungsi kepatuhan internal.

Pasal 86

- (1) Kepala bagian dan kepala bidang pada kantor wilayah Direktorat Jenderal Pajak, serta kepala kantor pelayanan pajak mengolah laporan yang diterima dari bawahan untuk dipergunakan sebagai bahan untuk

- menyusun laporan berkala dan disampaikan kepada kepala kantor wilayah Direktorat Jenderal Pajak.
- (2) Kompilasi dan penyusunan laporan berkala sebagaimana dimaksud pada ayat (1) dikoordinasikan oleh Kepala Bagian Umum menjadi laporan berkala kantor wilayah Direktorat Jenderal Pajak.
  - (3) Laporan kepala kantor pelayanan pajak sebagaimana dimaksud pada ayat (1) merupakan kompilasi dari laporan Kepala Subbagian Umum dan Kepatuhan Internal dan kepala seksi pada kantor pelayanan pajak, serta kepala kantor pelayanan, penyuluhan, dan konsultasi perpajakan di lingkungan kantor pelayanan pajak.
  - (4) Kompilasi dan penyusunan laporan kepala kantor pelayanan pajak dikoordinasikan oleh Kepala Subbagian Umum dan Kepatuhan Internal.
  - (5) Pejabat fungsional menyampaikan laporan kepada pejabat atasannya.

## BAB VIII

### JUMLAH, NAMA, LOKASI, JENIS, KELOMPOK, WILAYAH KERJA, DAN BAGAN SUSUNAN ORGANISASI

#### Pasal 87

- (1) Instansi Vertikal terdiri atas:
  - a. 34 (tiga puluh empat) kantor wilayah Direktorat Jenderal Pajak;
  - b. 4 (empat) kantor pelayanan pajak wajib pajak besar;
  - c. 9 (sembilan) kantor pelayanan pajak khusus;
  - d. 38 (tiga puluh delapan) kantor pelayanan pajak madya;
  - e. 301 (tiga ratus satu) kantor pelayanan pajak pratama; dan
  - f. 204 (dua ratus empat) kantor pelayanan, penyuluhan, dan konsultasi perpajakan.
- (2) Nama, lokasi, dan wilayah kerja dari kantor wilayah Direktorat Jenderal Pajak tercantum dalam Lampiran I yang merupakan bagian tidak terpisahkan dari Peraturan Menteri ini.
- (3) Nama, lokasi, jenis, kelompok, dan wilayah kerja dari kantor pelayanan pajak wajib pajak besar, kantor pelayanan pajak khusus, kantor pelayanan pajak madya, dan kantor pelayanan pajak pratama tercantum dalam Lampiran II yang merupakan bagian tidak terpisahkan dari Peraturan Menteri ini.
- (4) Nama, lokasi, dan wilayah kerja dari kantor pelayanan, penyuluhan, dan konsultasi perpajakan tercantum dalam Lampiran III yang merupakan bagian tidak terpisahkan dari Peraturan Menteri ini.
- (5) Dalam hal wajib pajak memiliki tempat kegiatan usaha dan/atau objek pajak di luar wilayah kerja kantor pelayanan pajak tempat wajib pajak terdaftar maka wilayah kerja kantor pelayanan pajak tempat wajib pajak terdaftar selain sebagaimana dimaksud pada ayat

- (3) juga meliputi tempat kegiatan usaha dan/atau objek pajak tersebut.
- (6) Bagan susunan organisasi Instansi Vertikal sebagaimana dimaksud pada ayat (1) tercantum dalam Lampiran IV yang merupakan bagian tidak terpisahkan dari Peraturan Menteri ini.

## BAB IX PEMBAGIAN WAJIB PAJAK

### Pasal 88

- (1) Pembagian wajib pajak yang diadministrasikan pada kantor pelayanan pajak wajib pajak besar, kantor pelayanan pajak khusus, dan kantor pelayanan pajak madya ditetapkan oleh Direktur Jenderal.
- (2) Pembagian tempat administrasi wajib pajak sebagaimana dimaksud pada ayat (1), dapat dilakukan perubahan dalam hal terdapat perubahan beban kerja yang signifikan.
- (3) Penentuan kriteria dan/atau pemilihan wajib pajak yang diadministrasikan oleh kantor pelayanan pajak wajib pajak besar, kantor pelayanan pajak khusus, dan kantor pelayanan pajak madya ditetapkan oleh Direktur Jenderal.

## BAB X JABATAN

### Pasal 89

- (1) Kepala kantor wilayah Direktorat Jenderal Pajak merupakan jabatan pimpinan tinggi pratama atau jabatan struktural eselon II.a.
- (2) Kepala bagian dan kepala bidang pada kantor wilayah Direktorat Jenderal Pajak merupakan jabatan administrator atau jabatan struktural eselon III.a.
- (3) Kepala kantor pelayanan pajak wajib pajak besar, kepala kantor pelayanan pajak khusus, kepala kantor pelayanan pajak madya, dan kepala kantor pelayanan pajak pratama merupakan jabatan administrator atau jabatan struktural eselon III.a.
- (4) Kepala subbagian dan kepala seksi pada kantor wilayah Direktorat Jenderal Pajak merupakan jabatan pengawas atau jabatan struktural eselon IV.a.
- (5) Kepala subbagian dan kepala seksi pada kantor pelayanan pajak wajib pajak besar, kantor pelayanan pajak khusus, kantor pelayanan pajak madya, dan kantor pelayanan pajak pratama merupakan jabatan pengawas atau jabatan struktural eselon IV.a.
- (6) Kepala kantor pelayanan, penyuluhan, dan konsultasi perpajakan merupakan jabatan pengawas atau jabatan struktural eselon IV.a.

## BAB XI PENATAAN ORGANISASI

### Pasal 90

Perubahan atas kedudukan, tugas, fungsi, susunan organisasi, dan tata kerja Instansi Vertikal sebagaimana diatur dalam Peraturan Menteri ini ditetapkan oleh Menteri setelah mendapatkan persetujuan tertulis dari menteri yang menyelenggarakan urusan pemerintahan di bidang aparatur negara.

### Pasal 91

- (1) Rincian lebih lanjut mengenai tugas, fungsi, lokasi, kedudukan, dan wilayah kerja eselon III ke bawah pada Instansi Vertikal, sepanjang tidak melakukan perubahan nomenklatur serta pembentukan dan/atau pergeseran satuan kerja anggaran, ditetapkan oleh Menteri.
- (2) Kewenangan Menteri sebagaimana dimaksud pada ayat (1) dapat dilimpahkan kepada Direktur Jenderal.
- (3) Salinan penetapan rincian tugas, fungsi, lokasi, kedudukan, dan wilayah kerja sebagaimana dimaksud pada ayat (1) disampaikan kepada menteri yang menyelenggarakan urusan pemerintahan di bidang aparatur negara.

## BAB XII KETENTUAN LAIN-LAIN

### Pasal 92

- (1) Ketentuan mengenai penerapan organisasi, tata kerja, dan saat mulai beroperasinya Instansi Vertikal Direktorat Jenderal Pajak atas pelaksanaan Peraturan Menteri ini ditetapkan oleh Direktur Jenderal.
- (2) Proses penyelesaian pekerjaan sesuai dengan tugas dan fungsi berdasarkan Peraturan Menteri Keuangan Nomor 210/PMK.01/2017 tentang Organisasi dan Tata Kerja Instansi Vertikal Direktorat Jenderal Pajak sebagaimana telah diubah dengan Peraturan Menteri Keuangan Nomor 184/PMK.01/2020 tentang Perubahan atas Peraturan Menteri Keuangan Nomor 210/PMK.01/2017 tentang Organisasi dan Tata Kerja Instansi Vertikal Direktorat Jenderal Pajak yang telah dilakukan sebelum saat mulai operasi sebagaimana dimaksud pada ayat (1) ditetapkan oleh Direktur Jenderal.

## BAB XIII KETENTUAN PERALIHAN

### Pasal 93

- (1) Seluruh jabatan yang ada beserta pejabat yang memangku jabatan di lingkungan Kementerian Keuangan berdasarkan Peraturan Menteri Keuangan Nomor 210/PMK.01/2017 tentang Organisasi dan Tata Kerja Instansi Vertikal Direktorat Jenderal Pajak

sebagaimana telah diubah dengan Peraturan Menteri Keuangan Nomor 184/PMK.01/2020 tentang Perubahan atas Peraturan Menteri Keuangan Nomor 210/PMK.01/2017 tentang Organisasi dan Tata Kerja Instansi Vertikal Direktorat Jenderal Pajak, tetap melaksanakan tugas dan fungsinya sampai dengan dibentuk jabatan baru serta diangkat dan dilantiknya pejabat baru berdasarkan Peraturan Menteri ini.

- (2) Bagi pegawai di lingkungan Kementerian yang sedang dalam proses mutasi dan/atau promosi, tetap dapat dilakukan pengangkatan dan pelantikan dalam jabatan berdasarkan Peraturan Menteri Keuangan Nomor 210/PMK.01/2017 tentang Organisasi dan Tata Kerja Instansi Vertikal Direktorat Jenderal Pajak sebagaimana telah diubah dengan Peraturan Menteri Keuangan Nomor 184/PMK.01/2020 tentang Perubahan atas Peraturan Menteri Keuangan Nomor 210/PMK.01/2017 tentang Organisasi dan Tata Kerja Instansi Vertikal Direktorat Jenderal Pajak, diangkat dan dilantik dalam jabatan baru berdasarkan Peraturan Menteri ini.

#### BAB XIV KETENTUAN PENUTUP

##### Pasal 94

Pada saat Peraturan Menteri ini mulai berlaku, seluruh ketentuan pelaksanaan dari Peraturan Menteri Keuangan Nomor 210/PMK.01/2017 tentang Organisasi dan Tata Kerja Instansi Vertikal Direktorat Jenderal Pajak (Berita Negara Republik Indonesia Tahun 2017 Nomor 1961) sebagaimana telah diubah dengan Peraturan Menteri Keuangan Nomor 184/PMK.01/2020 tentang Perubahan atas Peraturan Menteri Keuangan Nomor 210/PMK.01/2017 tentang Organisasi dan Tata Kerja Instansi Vertikal Direktorat Jenderal Pajak (Berita Negara Republik Indonesia Tahun 2020 Nomor 1356) dinyatakan masih tetap berlaku sepanjang tidak bertentangan dengan Peraturan Menteri ini.

##### Pasal 95

Pembentukan jabatan baru, pengangkatan pejabat baru, dan pelantikan pejabat baru berdasarkan Peraturan Menteri ini dilaksanakan paling lambat 1 (satu) tahun setelah Peraturan Menteri ini diundangkan.

##### Pasal 96

Pada saat Peraturan Menteri ini mulai berlaku:

- a. Peraturan Menteri Keuangan Nomor 210/PMK.01/2017 tentang Organisasi dan Tata Kerja Instansi Vertikal Direktorat Jenderal Pajak (Berita Negara Republik Indonesia Tahun 2017 Nomor 1961); dan
- b. Peraturan Menteri Keuangan Nomor 184/PMK.01/2020 tentang Perubahan atas Peraturan Menteri Keuangan Nomor 210/PMK.01/2017 tentang Organisasi dan Tata Kerja Instansi Vertikal Direktorat Jenderal Pajak (Berita Negara Republik Indonesia Tahun 2020 Nomor 1356),

dicabut dan dinyatakan tidak berlaku.

Pasal 97

Peraturan Menteri ini mulai berlaku pada tanggal diundangkan.

Agar setiap orang mengetahuinya, memerintahkan pengundangan Peraturan Menteri ini dengan penempatannya dalam Berita Negara Republik Indonesia.

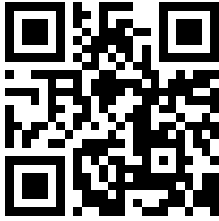

Ditetapkan di Jakarta  
pada tanggal 17 Maret 2026

MENTERI KEUANGAN REPUBLIK INDONESIA,



PURBAYA YUDHI SADEWA

Diundangkan di Jakarta  
pada tanggal 1 April 2026

DIREKTUR JENDERAL  
PERATURAN PERUNDANG-UNDANGAN  
KEMENTERIAN HUKUM REPUBLIK INDONESIA,



DHAHANA PUTRA

BERITA NEGARA REPUBLIK INDONESIA TAHUN 2026 NOMOR 218



LAMPIRAN I  
PERATURAN MENTERI KEUANGAN REPUBLIK INDONESIA  
NOMOR 18 TAHUN 2026  
TENTANG  
ORGANISASI DAN TATA KERJA INSTANSI VERTIKAL  
DIREKTORAT JENDERAL PAJAK

NAMA, LOKASI, DAN WILAYAH KERJA  
KANTOR WILAYAH DIREKTORAT JENDERAL PAJAK

| NO. | NAMA   | LOKASI          | WILAYAH KERJA                    |  |
|-----|--|-----------------|----------------------------------|--|
|     |  |                 | DAERAH ADMINISTRASI PEMERINTAHAN | NAMA KANTOR  |
| 1.  | KANTOR WILAYAH DIREKTORAT JENDERAL PAJAK WAJIB PAJAK BESAR | Kota Jakarta    | Seluruh Indonesia                | 1. Kantor Pelayanan Pajak Wajib Pajak Besar Satu<br>2. Kantor Pelayanan Pajak Wajib Pajak Besar Dua<br>3. Kantor Pelayanan Pajak Wajib Pajak Besar Tiga<br>4. Kantor Pelayanan Pajak Wajib Pajak Besar Empat   |
| 2.  | KANTOR WILAYAH DIREKTORAT JENDERAL PAJAK JAKARTA KHUSUS    | Kota Jakarta    | Seluruh Indonesia                | 1. Kantor Pelayanan Pajak Penanaman Modal Asing Satu<br>2. Kantor Pelayanan Pajak Penanaman Modal Asing Dua<br>3. Kantor Pelayanan Pajak Penanaman Modal Asing Tiga<br>4. Kantor Pelayanan Pajak Penanaman Modal Asing Empat<br>5. Kantor Pelayanan Pajak Penanaman Modal Asing Lima<br>6. Kantor Pelayanan Pajak Penanaman Modal Asing Enam<br>7. Kantor Pelayanan Pajak Badan dan Orang Asing<br>8. Kantor Pelayanan Pajak Minyak dan Gas Bumi<br>9. Kantor Pelayanan Pajak Perusahaan Masuk Bursa |
| 3.  | KANTOR WILAYAH DIREKTORAT JENDERAL PAJAK ACEH              | Kota Banda Aceh | Provinsi Aceh                    | 1. Kantor Pelayanan Pajak Pratama Banda Aceh<br>2. Kantor Pelayanan Pajak Pratama Aceh Besar<br>3. Kantor Pelayanan Pajak Pratama Lhokseumawe<br>4. Kantor Pelayanan Pajak Pratama Meulaboh  |

| NO. | NAMA | LOKASI | WILAYAH KERJA                    |  |
|-----|------|--------|----------------------------------|--|
|     |      |        | DAERAH ADMINISTRASI PEMERINTAHAN | NAMA KANTOR  |
|     |      |        |                                  | 5. Kantor Pelayanan Pajak Pratama Bireuen                                |
|     |      |        |                                  | 6. Kantor Pelayanan Pajak Pratama Langsa                                 |
|     |      |        |                                  | 7. Kantor Pelayanan Pajak Pratama Tapak Tuan                             |
|     |      |        |                                  | 8. Kantor Pelayanan Pajak Pratama Subulussalam                           |
|     |      |        |                                  | 9. Kantor Pelayanan, Penyuluhan, dan Konsultasi Perpajakan Sigli         |
|     |      |        |                                  | 10. Kantor Pelayanan, Penyuluhan, dan Konsultasi Perpajakan Sabang       |
|     |      |        |                                  | 11. Kantor Pelayanan, Penyuluhan, dan Konsultasi Perpajakan Lhoksukon    |
|     |      |        |                                  | 12. Kantor Pelayanan, Penyuluhan, dan Konsultasi Perpajakan Calang       |
|     |      |        |                                  | 13. Kantor Pelayanan, Penyuluhan, dan Konsultasi Perpajakan Suka Makmur  |
|     |      |        |                                  | 14. Kantor Pelayanan, Penyuluhan, dan Konsultasi Perpajakan Takengon     |
|     |      |        |                                  | 15. Kantor Pelayanan, Penyuluhan, dan Konsultasi Perpajakan Rimba Raya   |
|     |      |        |                                  | 16. Kantor Pelayanan, Penyuluhan, dan Konsultasi Perpajakan Karang Baru  |
|     |      |        |                                  | 17. Kantor Pelayanan, Penyuluhan, dan Konsultasi Perpajakan Blangkejeran |
|     |      |        |                                  | 18. Kantor Pelayanan, Penyuluhan, dan Konsultasi Perpajakan Blangpidie   |
|     |      |        |                                  | 19. Kantor Pelayanan, Penyuluhan, dan Konsultasi Perpajakan              |

| NO. | NAMA   | LOKASI                | WILAYAH KERJA                    |   |
|-----|--|-----------------------|----------------------------------|---|
|     |  |                       | DAERAH ADMINISTRASI PEMERINTAHAN | NAMA KANTOR   |
|     |  |                       |                                  | <p>Sinabang</p> <p>20. Kantor Pelayanan, Penyuluhan, dan Konsultasi Perpajakan Aceh Singkil</p> <p>21. Kantor Pelayanan, Penyuluhan, dan Konsultasi Perpajakan Kutacane</p>   |
| 4.  | KANTOR WILAYAH DIREKTORAT JENDERAL PAJAK SUMATERA UTARA I  | Kota Medan            | Sebagian Provinsi Sumatera Utara | <p>1. Kantor Pelayanan Pajak Madya Medan</p> <p>2. Kantor Pelayanan Pajak Madya Dua Medan</p> <p>3. Kantor Pelayanan Pajak Pratama Medan Barat</p> <p>4. Kantor Pelayanan Pajak Pratama Medan Belawan</p> <p>5. Kantor Pelayanan Pajak Pratama Medan Timur</p> <p>6. Kantor Pelayanan Pajak Pratama Medan Polonia</p> <p>7. Kantor Pelayanan Pajak Pratama Medan Petisah</p> <p>8. Kantor Pelayanan Pajak Pratama Binjai</p> <p>9. Kantor Pelayanan Pajak Pratama Lubuk Pakam</p>   |
| 5.  | KANTOR WILAYAH DIREKTORAT JENDERAL PAJAK SUMATERA UTARA II | Kota Pematang Siantar | Sebagian Provinsi Sumatera Utara | <p>1. Kantor Pelayanan Pajak Pratama Tebing Tinggi</p> <p>2. Kantor Pelayanan Pajak Pratama Kisaran</p> <p>3. Kantor Pelayanan Pajak Pratama Rantau Prapat</p> <p>4. Kantor Pelayanan Pajak Pratama Pematang Siantar</p> <p>5. Kantor Pelayanan Pajak Pratama Padang Sidempuan</p> <p>6. Kantor Pelayanan Pajak Pratama Sibolga</p> <p>7. Kantor Pelayanan Pajak Pratama Balige</p> <p>8. Kantor Pelayanan Pajak Pratama Kabanjahe</p> <p>9. Kantor Pelayanan, Penyuluhan, dan Konsultasi Perpajakan Tanjung Balai</p> <p>10. Kantor Pelayanan, Penyuluhan, dan</p> |

| NO. | NAMA  | LOKASI         | WILAYAH KERJA                    |  |
|-----|---|----------------|----------------------------------|--|
|     |   |                | DAERAH ADMINISTRASI PEMERINTAHAN | NAMA KANTOR  |
|     |   |                |                                  | Konsultasi Perpajakan Kualuh Hulu<br>11. Kantor Pelayanan, dan Penyuluhan, dan Konsultasi Perpajakan Kota Pinang<br>12. Kantor Pelayanan, dan Penyuluhan, dan Konsultasi Perpajakan Perdagangan<br>13. Kantor Pelayanan, dan Penyuluhan, dan Konsultasi Perpajakan Panyabungan<br>14. Kantor Pelayanan, dan Penyuluhan, dan Konsultasi Perpajakan Sibuhuan<br>15. Kantor Pelayanan, dan Penyuluhan, dan Konsultasi Perpajakan Pandan<br>16. Kantor Pelayanan, dan Penyuluhan, dan Konsultasi Perpajakan Gunung Sitoli<br>17. Kantor Pelayanan, dan Penyuluhan, dan Konsultasi Perpajakan Dolok Sanggul<br>18. Kantor Pelayanan, dan Penyuluhan, dan Konsultasi Perpajakan Tarutung<br>19. Kantor Pelayanan, dan Penyuluhan, dan Konsultasi Perpajakan Sidikalang |
| 6.  | KANTOR WILAYAH DIREKTORAT JENDERAL PAJAK RIAU | Kota Pekanbaru | Provinsi Riau                    | 1. Kantor Pelayanan Pajak Madya Pekanbaru<br>2. Kantor Pelayanan Pajak Pratama Pekanbaru Senapelan<br>3. Kantor Pelayanan Pajak Pratama Pekanbaru Tampan<br>4. Kantor Pelayanan Pajak Pratama Dumai<br>5. Kantor Pelayanan Pajak Pratama Rengat  |

| NO. | NAMA  | LOKASI     | WILAYAH KERJA                    |  |
|-----|---|------------|----------------------------------|--|
|     |   |            | DAERAH ADMINISTRASI PEMERINTAHAN | NAMA KANTOR  |
|     |   |            |                                  | 6. Kantor Pelayanan Pajak Pratama Bengkalis<br>7. Kantor Pelayanan Pajak Pratama Bangkinang<br>8. Kantor Pelayanan Pajak Pratama Pangkalan Kerinci<br>9. Kantor Pelayanan, Penyuluhan, dan Konsultasi Perpajakan Bagansiapiapi<br>10. Kantor Pelayanan, Penyuluhan, dan Konsultasi Perpajakan Tembilahan<br>11. Kantor Pelayanan, Penyuluhan, dan Konsultasi Perpajakan Teluk Kuantan<br>12. Kantor Pelayanan, Penyuluhan, dan Konsultasi Perpajakan Duri<br>13. Kantor Pelayanan, Penyuluhan, dan Konsultasi Perpajakan Selat Panjang<br>14. Kantor Pelayanan, Penyuluhan, dan Konsultasi Perpajakan Pasir Pangarayan<br>15. Kantor Pelayanan, Penyuluhan, dan Konsultasi Perpajakan Siak Sri Indrapura |
| 7.  | KANTOR WILAYAH DIREKTORAT JENDERAL PAJAK KEPULAUAN RIAU | Kota Batam | Provinsi Kepulauan Riau          | 1. Kantor Pelayanan Pajak Madya Batam<br>2. Kantor Pelayanan Pajak Pratama Tanjung Pinang<br>3. Kantor Pelayanan Pajak Pratama Batam Utara<br>4. Kantor Pelayanan Pajak Pratama Batam Selatan<br>5. Kantor Pelayanan Pajak Pratama Tanjung Balai Karimun<br>6. Kantor Pelayanan Pajak Pratama Bintan<br>7. Kantor Pelayanan, Penyuluhan, dan Konsultasi Perpajakan   |

| NO. | NAMA  | LOKASI      | WILAYAH KERJA  |   |
|-----|---|-------------|--|---|
|     |   |             | DAERAH ADMINISTRASI PEMERINTAHAN                           | NAMA KANTOR   |
|     |   |             |  | <p>Ranai</p> <p>8. Kantor Pelayanan, Penyuluhan, dan Konsultasi Perpajakan Tanjung Batu</p> <p>9. Kantor Pelayanan, Penyuluhan, dan Konsultasi Perpajakan Dabo Singkep</p>  |
| 8.  | KANTOR WILAYAH DIREKTORAT JENDERAL PAJAK SUMATERA BARAT DAN JAMBI | Kota Padang | <p>1. Provinsi Sumatera Barat</p> <p>2. Provinsi Jambi</p> | <p>1. Kantor Pelayanan Pajak Pratama Padang Satu</p> <p>2. Kantor Pelayanan Pajak Pratama Padang Dua</p> <p>3. Kantor Pelayanan Pajak Pratama Bukittinggi</p> <p>4. Kantor Pelayanan Pajak Pratama Solok</p> <p>5. Kantor Pelayanan Pajak Pratama Payakumbuh</p> <p>6. Kantor Pelayanan Pajak Pratama Jambi Telanaipura</p> <p>7. Kantor Pelayanan Pajak Pratama Jambi Pelayangan</p> <p>8. Kantor Pelayanan Pajak Pratama Muara Bungo</p> <p>9. Kantor Pelayanan Pajak Pratama Bangko</p> <p>10. Kantor Pelayanan Pajak Pratama Kuala Tungkal</p> <p>11. Kantor Pelayanan, Penyuluhan, dan Konsultasi Perpajakan Pariaman</p> <p>12. Kantor Pelayanan, Penyuluhan, dan Konsultasi Perpajakan Tua Pejat</p> <p>13. Kantor Pelayanan, Penyuluhan, dan Konsultasi Perpajakan Painan</p> <p>14. Kantor Pelayanan, Penyuluhan, dan Konsultasi Perpajakan Lubuk Basung</p> <p>15. Kantor Pelayanan, Penyuluhan, dan Konsultasi Perpajakan Lubuk Sikaping</p> |

| NO. | NAMA | LOKASI | WILAYAH KERJA                    |   |
|-----|------|--------|----------------------------------|---|
|     |      |        | DAERAH ADMINISTRASI PEMERINTAHAN | NAMA KANTOR   |
|     |      |        |                                  | 16. Kantor Pelayanan, Penyuluhan, dan Konsultasi Perpajakan Padang Panjang  |
|     |      |        |                                  | 17. Kantor Pelayanan, Penyuluhan, dan Konsultasi Perpajakan Simpang Ampat   |
|     |      |        |                                  | 18. Kantor Pelayanan, Penyuluhan, dan Konsultasi Perpajakan Kotabaru        |
|     |      |        |                                  | 19. Kantor Pelayanan, Penyuluhan, dan Konsultasi Perpajakan Muaro Sijunjung |
|     |      |        |                                  | 20. Kantor Pelayanan, Penyuluhan, dan Konsultasi Perpajakan Padang Aro      |
|     |      |        |                                  | 21. Kantor Pelayanan, Penyuluhan, dan Konsultasi Perpajakan Sawahlunto      |
|     |      |        |                                  | 22. Kantor Pelayanan, Penyuluhan, dan Konsultasi Perpajakan Batu Sangkar    |
|     |      |        |                                  | 23. Kantor Pelayanan, Penyuluhan, dan Konsultasi Perpajakan Sengeti         |
|     |      |        |                                  | 24. Kantor Pelayanan, Penyuluhan, dan Konsultasi Perpajakan Muara Bulian    |
|     |      |        |                                  | 25. Kantor Pelayanan, Penyuluhan, dan Konsultasi Perpajakan Rimbo Bujang    |
|     |      |        |                                  | 26. Kantor Pelayanan, Penyuluhan, dan Konsultasi Perpajakan Muara Tebo      |
|     |      |        |                                  | 27. Kantor Pelayanan, Penyuluhan, dan Konsultasi Perpajakan Sungai Penuh    |
|     |      |        |                                  | 28. Kantor Pelayanan, Penyuluhan, dan Konsultasi Perpajakan                 |

| NO. | NAMA  | LOKASI         | WILAYAH KERJA   |  |
|-----|---|----------------|---|--|
|     |   |                | DAERAH ADMINISTRASI PEMERINTAHAN  | NAMA KANTOR  |
|     |   |                |   | Sarolangun<br>29. Kantor Pelayanan, Penyuluhan, dan Konsultasi Perpajakan Muara Sabak  |
| 9.  | KANTOR WILAYAH DIREKTORAT JENDERAL PAJAK SUMATERA SELATAN DAN KEPULAUAN BANGKA BELITUNG | Kota Palembang | <ol style="list-style-type: none"> <li>1. Provinsi Sumatera Selatan</li> <li>2. Provinsi Kepulauan Bangka Belitung</li> </ol> | <ol style="list-style-type: none"> <li>1. Kantor Pelayanan Pajak Madya Palembang</li> <li>2. Kantor Pelayanan Pajak Pratama Palembang Ilir Timur</li> <li>3. Kantor Pelayanan Pajak Pratama Palembang Ilir Barat</li> <li>4. Kantor Pelayanan Pajak Pratama Palembang Seberang Ulu</li> <li>5. Kantor Pelayanan Pajak Pratama Baturaja</li> <li>6. Kantor Pelayanan Pajak Pratama Lubuk Linggau</li> <li>7. Kantor Pelayanan Pajak Pratama Pangkal Pinang</li> <li>8. Kantor Pelayanan Pajak Pratama Tanjung Pandan</li> <li>9. Kantor Pelayanan Pajak Pratama Lahat</li> <li>10. Kantor Pelayanan Pajak Pratama Kayu Agung</li> <li>11. Kantor Pelayanan Pajak Pratama Prabumulih</li> <li>12. Kantor Pelayanan Pajak Pratama Sekayu</li> <li>13. Kantor Pelayanan Pajak Pratama Bangka</li> <li>14. Kantor Pelayanan, Penyuluhan, dan Konsultasi Perpajakan Muaradua</li> <li>15. Kantor Pelayanan, Penyuluhan, dan Konsultasi Perpajakan Ogan Komering Ulu Timur</li> <li>16. Kantor Pelayanan, Penyuluhan, dan Konsultasi Perpajakan Tugumulyo</li> <li>17. Kantor Pelayanan, Penyuluhan, dan Konsultasi Perpajakan Manggar</li> </ol> |

| NO. | NAMA  | LOKASI              | WILAYAH KERJA                               |  |
|-----|---|---------------------|---|--|
|     |   |                     | DAERAH ADMINISTRASI PEMERINTAHAN            | NAMA KANTOR  |
|     |   |                     |   | 18. Kantor Pelayanan, Penyuluhan, dan Konsultasi Perpajakan Pagar Alam<br>19. Kantor Pelayanan, Penyuluhan, dan Konsultasi Perpajakan Empat Lawang<br>20. Kantor Pelayanan, Penyuluhan, dan Konsultasi Perpajakan Indralaya<br>21. Kantor Pelayanan, Penyuluhan, dan Konsultasi Perpajakan Muara Enim<br>22. Kantor Pelayanan, Penyuluhan, dan Konsultasi Perpajakan Pangkalan Balai<br>23. Kantor Pelayanan, Penyuluhan, dan Konsultasi Perpajakan Muntok<br>24. Kantor Pelayanan, Penyuluhan, dan Konsultasi Perpajakan Sungai Liat<br>25. Kantor Pelayanan, Penyuluhan, dan Konsultasi Perpajakan Toboali<br>26. Kantor Pelayanan, Penyuluhan, dan Konsultasi Perpajakan Koba |
| 10. | KANTOR WILAYAH DIREKTORAT JENDERAL PAJAK BENGKULU DAN LAMPUNG | Kota Bandar Lampung | 1. Provinsi Bengkulu<br>2. Provinsi Lampung | 1. Kantor Pelayanan Pajak Madya Bandar Lampung<br>2. Kantor Pelayanan Pajak Pratama Metro<br>3. Kantor Pelayanan Pajak Pratama Bandar Lampung Satu<br>4. Kantor Pelayanan Pajak Pratama Bandar Lampung Dua<br>5. Kantor Pelayanan Pajak Pratama Natar<br>6. Kantor Pelayanan Pajak Pratama Kotabumi<br>7. Kantor Pelayanan Pajak   |

| NO. | NAMA | LOKASI | WILAYAH KERJA                    |  |
|-----|------|--------|----------------------------------|--|
|     |      |        | DAERAH ADMINISTRASI PEMERINTAHAN | NAMA KANTOR  |
|     |      |        |                                  | Pratama Curup  |
|     |      |        |                                  | 8. Kantor Pelayanan Pajak Pratama Bengkulu Satu                        |
|     |      |        |                                  | 9. Kantor Pelayanan Pajak Pratama Bengkulu Dua                         |
|     |      |        |                                  | 10. Kantor Pelayanan, Penyuluhan, dan Konsultasi Perpajakan Bandarjaya |
|     |      |        |                                  | 11. Kantor Pelayanan, Penyuluhan, dan Konsultasi Perpajakan Sukadana   |
|     |      |        |                                  | 12. Kantor Pelayanan, Penyuluhan, dan Konsultasi Perpajakan Kalianda   |
|     |      |        |                                  | 13. Kantor Pelayanan, Penyuluhan, dan Konsultasi Perpajakan Pringsewu  |
|     |      |        |                                  | 14. Kantor Pelayanan, Penyuluhan, dan Konsultasi Perpajakan Liwa       |
|     |      |        |                                  | 15. Kantor Pelayanan, Penyuluhan, dan Konsultasi Perpajakan Menggala   |
|     |      |        |                                  | 16. Kantor Pelayanan, Penyuluhan, dan Konsultasi Perpajakan Baradatu   |
|     |      |        |                                  | 17. Kantor Pelayanan, Penyuluhan, dan Konsultasi Perpajakan Kepahiang  |
|     |      |        |                                  | 18. Kantor Pelayanan, Penyuluhan, dan Konsultasi Perpajakan Muko-Muko  |
|     |      |        |                                  | 19. Kantor Pelayanan, Penyuluhan, dan Konsultasi Perpajakan Manna      |
|     |      |        |                                  | 20. Kantor Pelayanan, Penyuluhan, dan Konsultasi Perpajakan Bintuhan   |

| NO. | NAMA   | LOKASI       | WILAYAH KERJA                    |   |
|-----|--|--------------|----------------------------------|---|
|     |  |              | DAERAH ADMINISTRASI PEMERINTAHAN | NAMA KANTOR   |
| 11. | KANTOR WILAYAH DIREKTORAT JENDERAL PAJAK JAKARTA PUSAT | Kota Jakarta | Kota Adm. Jakarta Pusat          | <ol style="list-style-type: none"> <li>1. Kantor Pelayanan Pajak Madya Jakarta Pusat</li> <li>2. Kantor Pelayanan Pajak Madya Dua Jakarta Pusat</li> <li>3. Kantor Pelayanan Pajak Pratama Jakarta Menteng Satu</li> <li>4. Kantor Pelayanan Pajak Pratama Jakarta Menteng Dua</li> <li>5. Kantor Pelayanan Pajak Pratama Jakarta Menteng Tiga</li> <li>6. Kantor Pelayanan Pajak Pratama Jakarta Tanah Abang Satu</li> <li>7. Kantor Pelayanan Pajak Pratama Jakarta Tanah Abang Dua</li> <li>8. Kantor Pelayanan Pajak Pratama Jakarta Tanah Abang Tiga</li> <li>9. Kantor Pelayanan Pajak Pratama Jakarta Senen</li> <li>10. Kantor Pelayanan Pajak Pratama Jakarta Cempaka Putih</li> <li>11. Kantor Pelayanan Pajak Pratama Jakarta Gambir Satu</li> <li>12. Kantor Pelayanan Pajak Pratama Jakarta Gambir Dua</li> <li>13. Kantor Pelayanan Pajak Pratama Jakarta Gambir Tiga</li> <li>14. Kantor Pelayanan Pajak Pratama Jakarta Sawah Besar Satu</li> <li>15. Kantor Pelayanan Pajak Pratama Jakarta Sawah Besar Dua</li> <li>16. Kantor Pelayanan Pajak Pratama Jakarta Kemayoran</li> </ol> |
| 12. | KANTOR WILAYAH DIREKTORAT JENDERAL PAJAK JAKARTA BARAT | Kota Jakarta | Kota Adm. Jakarta Barat          | <ol style="list-style-type: none"> <li>1. Kantor Pelayanan Pajak Madya Jakarta Barat</li> <li>2. Kantor Pelayanan Pajak Madya Dua Jakarta Barat</li> <li>3. Kantor Pelayanan Pajak Pratama Jakarta</li> </ol>   |

| NO. | NAMA   | LOKASI       | WILAYAH KERJA                      |  |
|-----|--|--------------|------------------------------------|--|
|     |  |              | DAERAH ADMINISTRASI PEMERINTAHAN   | NAMA KANTOR  |
|     |  |              |                                    | Palmerah<br>4. Kantor Pelayanan Pajak Pratama Jakarta Tamansari<br>5. Kantor Pelayanan Pajak Pratama Jakarta Tambora<br>6. Kantor Pelayanan Pajak Pratama Jakarta Cengkareng<br>7. Kantor Pelayanan Pajak Pratama Jakarta Kebon Jeruk Satu<br>8. Kantor Pelayanan Pajak Pratama Jakarta Kebon Jeruk Dua<br>9. Kantor Pelayanan Pajak Pratama Jakarta Grogol Petamburan<br>10. Kantor Pelayanan Pajak Pratama Jakarta Kalideres<br>11. Kantor Pelayanan Pajak Pratama Jakarta Kembangan |
| 13. | KANTOR WILAYAH DIREKTORAT JENDERAL PAJAK JAKARTA SELATAN I | Kota Jakarta | Sebagian Kota Adm. Jakarta Selatan | 1. Kantor Pelayanan Pajak Madya Jakarta Selatan I<br>2. Kantor Pelayanan Pajak Madya Dua Jakarta Selatan I<br>3. Kantor Pelayanan Pajak Pratama Jakarta Setiabudi Satu<br>4. Kantor Pelayanan Pajak Pratama Jakarta Setiabudi Dua<br>5. Kantor Pelayanan Pajak Pratama Jakarta Setiabudi Tiga<br>6. Kantor Pelayanan Pajak Pratama Jakarta Mampang Prapatan<br>7. Kantor Pelayanan Pajak Pratama Jakarta Tebet<br>8. Kantor Pelayanan Pajak Pratama Jakarta Pancoran                   |

| NO. | NAMA  | LOKASI       | WILAYAH KERJA                      |  |
|-----|---|--------------|------------------------------------|--|
|     |   |              | DAERAH ADMINISTRASI PEMERINTAHAN   | NAMA KANTOR  |
| 14. | KANTOR WILAYAH DIREKTORAT JENDERAL PAJAK JAKARTA SELATAN II | Kota Jakarta | Sebagian Kota Adm. Jakarta Selatan | <ol style="list-style-type: none"> <li>1. Kantor Pelayanan Pajak Madya Jakarta Selatan II</li> <li>2. Kantor Pelayanan Pajak Madya Dua Jakarta Selatan II</li> <li>3. Kantor Pelayanan Pajak Pratama Jakarta Kebayoran Baru Satu</li> <li>4. Kantor Pelayanan Pajak Pratama Jakarta Kebayoran Baru Dua</li> <li>5. Kantor Pelayanan Pajak Pratama Jakarta Kebayoran Lama</li> <li>6. Kantor Pelayanan Pajak Pratama Jakarta Pesanggrahan</li> <li>7. Kantor Pelayanan Pajak Pratama Jakarta Pasar Minggu</li> <li>8. Kantor Pelayanan Pajak Pratama Jakarta Jagakarsa</li> <li>9. Kantor Pelayanan Pajak Pratama Jakarta Cilandak</li> </ol> |
| 15. | KANTOR WILAYAH DIREKTORAT JENDERAL PAJAK JAKARTA TIMUR      | Kota Jakarta | Kota Adm. Jakarta Timur            | <ol style="list-style-type: none"> <li>1. Kantor Pelayanan Pajak Madya Jakarta Timur</li> <li>2. Kantor Pelayanan Pajak Madya Dua Jakarta Timur</li> <li>3. Kantor Pelayanan Pajak Pratama Jakarta Matraman</li> <li>4. Kantor Pelayanan Pajak Pratama Jakarta Jatinegara</li> <li>5. Kantor Pelayanan Pajak Pratama Jakarta Pulogadung</li> <li>6. Kantor Pelayanan Pajak Pratama Jakarta Cakung</li> <li>7. Kantor Pelayanan Pajak Pratama Jakarta Kramat Jati</li> <li>8. Kantor Pelayanan Pajak Pratama Jakarta Duren Sawit</li> <li>9. Kantor Pelayanan Pajak Pratama Jakarta Pasar Rebo</li> </ol>                                     |

| NO. | NAMA   | LOKASI       | WILAYAH KERJA   |   |
|-----|--|--------------|---|---|
|     |  |              | DAERAH ADMINISTRASI PEMERINTAHAN                            | NAMA KANTOR   |
| 16. | KANTOR WILAYAH DIREKTORAT JENDERAL PAJAK JAKARTA UTARA | Kota Jakarta | 1. Kota Adm. Jakarta Utara<br>2. Kabupaten Kepulauan Seribu | 1. Kantor Pelayanan Pajak Madya Jakarta Utara<br>2. Kantor Pelayanan Pajak Madya Dua Jakarta Utara<br>3. Kantor Pelayanan Pajak Pratama Jakarta Penjaringan<br>4. Kantor Pelayanan Pajak Pratama Jakarta Tanjung Priok<br>5. Kantor Pelayanan Pajak Pratama Jakarta Kelapa Gading<br>6. Kantor Pelayanan Pajak Pratama Jakarta Pademangan<br>7. Kantor Pelayanan Pajak Pratama Jakarta Koja<br>8. Kantor Pelayanan Pajak Pratama Jakarta Pluit<br>9. Kantor Pelayanan, Penyuluhan, dan Konsultasi Perpajakan Kepulauan Seribu   |
| 17. | KANTOR WILAYAH DIREKTORAT JENDERAL PAJAK BANTEN        | Kota Serang  | Provinsi Banten   | 1. Kantor Pelayanan Pajak Madya Tangerang<br>2. Kantor Pelayanan Pajak Madya Dua Tangerang<br>3. Kantor Pelayanan Pajak Pratama Serang Barat<br>4. Kantor Pelayanan Pajak Pratama Serang Timur<br>5. Kantor Pelayanan Pajak Pratama Tangerang Barat<br>6. Kantor Pelayanan Pajak Pratama Tangerang Timur<br>7. Kantor Pelayanan Pajak Pratama Serpong<br>8. Kantor Pelayanan Pajak Pratama Pondok Aren<br>9. Kantor Pelayanan Pajak Pratama Cilegon<br>10. Kantor Pelayanan Pajak Pratama Kosambi<br>11. Kantor Pelayanan Pajak Pratama Pandeglang<br>12. Kantor Pelayanan Pajak Pratama Tigaraksa<br>13. Kantor Pelayanan, Penyuluhan, dan Konsultasi Perpajakan |

| NO. | NAMA   | LOKASI       | WILAYAH KERJA                    |   |
|-----|--|--------------|----------------------------------|---|
|     |  |              | DAERAH ADMINISTRASI PEMERINTAHAN | NAMA KANTOR   |
|     |  |              |                                  | Rangkas Bitung  |
| 18. | KANTOR WILAYAH DIREKTORAT JENDERAL PAJAK JAWA BARAT I  | Kota Bandung | Sebagian Provinsi Jawa Barat     | <ol style="list-style-type: none"> <li>1. Kantor Pelayanan Pajak Madya Bandung</li> <li>2. Kantor Pelayanan Pajak Madya Dua Bandung</li> <li>3. Kantor Pelayanan Pajak Pratama Sukabumi</li> <li>4. Kantor Pelayanan Pajak Pratama Cianjur</li> <li>5. Kantor Pelayanan Pajak Pratama Purwakarta</li> <li>6. Kantor Pelayanan Pajak Pratama Cimahi</li> <li>7. Kantor Pelayanan Pajak Pratama Bandung Tegallega</li> <li>8. Kantor Pelayanan Pajak Pratama Bandung Cibeunying</li> <li>9. Kantor Pelayanan Pajak Pratama Bandung Bojonagara</li> <li>10. Kantor Pelayanan Pajak Pratama Bandung Cicadas</li> <li>11. Kantor Pelayanan Pajak Pratama Tasikmalaya</li> <li>12. Kantor Pelayanan Pajak Pratama Ciamis</li> <li>13. Kantor Pelayanan Pajak Pratama Garut</li> <li>14. Kantor Pelayanan Pajak Pratama Majalaya</li> <li>15. Kantor Pelayanan Pajak Pratama Soreang</li> <li>16. Kantor Pelayanan Pajak Pratama Sumedang</li> <li>17. Kantor Pelayanan, Penyuluhan, dan Konsultasi Perpajakan Pelabuhan Ratu</li> <li>18. Kantor Pelayanan, Penyuluhan, dan Konsultasi Perpajakan Banjar</li> </ol> |
| 19. | KANTOR WILAYAH DIREKTORAT JENDERAL PAJAK JAWA BARAT II | Kab. Bekasi  | Sebagian Provinsi Jawa Barat     | <ol style="list-style-type: none"> <li>1. Kantor Pelayanan Pajak Madya Bekasi</li> <li>2. Kantor Pelayanan Pajak Madya Karawang</li> <li>3. Kantor Pelayanan Pajak Pratama Cikarang</li> </ol>  |

| NO. | NAMA  | LOKASI        | WILAYAH KERJA                    |   |
|-----|---|---------------|----------------------------------|---|
|     |   |               | DAERAH ADMINISTRASI PEMERINTAHAN | NAMA KANTOR   |
|     |   |               |                                  | Selatan<br>4. Kantor Pelayanan Pajak Pratama Cikarang Utara<br>5. Kantor Pelayanan Pajak Pratama Cibitung<br>6. Kantor Pelayanan Pajak Pratama Karawang<br>7. Kantor Pelayanan Pajak Pratama Subang<br>8. Kantor Pelayanan Pajak Pratama Indramayu<br>9. Kantor Pelayanan Pajak Pratama Cirebon Satu<br>10. Kantor Pelayanan Pajak Pratama Cirebon Dua<br>11. Kantor Pelayanan Pajak Pratama Kuningan<br>12. Kantor Pelayanan, Penyuluhan, dan Konsultasi Perpajakan Majalengka   |
| 20. | KANTOR WILAYAH DIREKTORAT JENDERAL PAJAK JAWA BARAT III | Kota Bogor    | Sebagian Provinsi Jawa Barat     | 1. Kantor Pelayanan Pajak Madya Bogor<br>2. Kantor Pelayanan Pajak Madya Kota Bekasi<br>3. Kantor Pelayanan Pajak Pratama Pondok Gede<br>4. Kantor Pelayanan Pajak Pratama Bekasi Barat<br>5. Kantor Pelayanan Pajak Pratama Bekasi Utara<br>6. Kantor Pelayanan Pajak Pratama Depok Sawangan<br>7. Kantor Pelayanan Pajak Pratama Depok Cimanggis<br>8. Kantor Pelayanan Pajak Pratama Cibinong<br>9. Kantor Pelayanan Pajak Pratama Ciawi<br>10. Kantor Pelayanan Pajak Pratama Cileungsi<br>11. Kantor Pelayanan Pajak Pratama Bogor |
| 21. | KANTOR WILAYAH DIREKTORAT JENDERAL PAJAK JAWA TENGAH I  | Kota Semarang | Sebagian Provinsi Jawa Tengah    | 1. Kantor Pelayanan Pajak Madya Semarang<br>2. Kantor Pelayanan Pajak Madya Dua Semarang<br>3. Kantor Pelayanan Pajak Pratama Tegal   |

| NO. | NAMA | LOKASI | WILAYAH KERJA                    |   |
|-----|------|--------|----------------------------------|---|
|     |      |        | DAERAH ADMINISTRASI PEMERINTAHAN | NAMA KANTOR   |
|     |      |        |                                  | 4. Kantor Pelayanan Pajak Pratama Pekalongan                        |
|     |      |        |                                  | 5. Kantor Pelayanan Pajak Pratama Semarang Barat                    |
|     |      |        |                                  | 6. Kantor Pelayanan Pajak Pratama Semarang Timur                    |
|     |      |        |                                  | 7. Kantor Pelayanan Pajak Pratama Semarang Selatan                  |
|     |      |        |                                  | 8. Kantor Pelayanan Pajak Pratama Semarang Tengah                   |
|     |      |        |                                  | 9. Kantor Pelayanan Pajak Pratama Salatiga                          |
|     |      |        |                                  | 10. Kantor Pelayanan Pajak Pratama Kudus                            |
|     |      |        |                                  | 11. Kantor Pelayanan Pajak Pratama Pati                             |
|     |      |        |                                  | 12. Kantor Pelayanan Pajak Pratama Batang                           |
|     |      |        |                                  | 13. Kantor Pelayanan Pajak Pratama Blora                            |
|     |      |        |                                  | 14. Kantor Pelayanan Pajak Pratama Demak                            |
|     |      |        |                                  | 15. Kantor Pelayanan Pajak Pratama Jepara                           |
|     |      |        |                                  | 16. Kantor Pelayanan Pajak Pratama Semarang Candisari               |
|     |      |        |                                  | 17. Kantor Pelayanan Pajak Pratama Semarang Gayamsari               |
|     |      |        |                                  | 18. Kantor Pelayanan, Penyuluhan, dan Konsultasi Perpajakan Bumiayu |
|     |      |        |                                  | 19. Kantor Pelayanan, Penyuluhan, dan Konsultasi Perpajakan Ungaran |
|     |      |        |                                  | 20. Kantor Pelayanan, Penyuluhan, dan Konsultasi Perpajakan Rembang |
|     |      |        |                                  | 21. Kantor Pelayanan, Penyuluhan, dan Konsultasi Perpajakan Kendal  |
|     |      |        |                                  | 22. Kantor Pelayanan, Penyuluhan, dan Konsultasi Perpajakan         |

| NO. | NAMA  | LOKASI         | WILAYAH KERJA                    |  |
|-----|---|----------------|----------------------------------|--|
|     |   |                | DAERAH ADMINISTRASI PEMERINTAHAN | NAMA KANTOR  |
|     |   |                |                                  | Purwodadi  |
| 22. | KANTOR WILAYAH DIREKTORAT JENDERAL PAJAK JAWA TENGAH II | Kota Surakarta | Sebagian Provinsi Jawa Tengah    | <ol style="list-style-type: none"> <li>1. Kantor Pelayanan Pajak Madya Surakarta</li> <li>2. Kantor Pelayanan Pajak Pratama Purwokerto</li> <li>3. Kantor Pelayanan Pajak Pratama Cilacap</li> <li>4. Kantor Pelayanan Pajak Pratama Kebumen</li> <li>5. Kantor Pelayanan Pajak Pratama Magelang</li> <li>6. Kantor Pelayanan Pajak Pratama Klaten</li> <li>7. Kantor Pelayanan Pajak Pratama Surakarta</li> <li>8. Kantor Pelayanan Pajak Pratama Boyolali</li> <li>9. Kantor Pelayanan Pajak Pratama Karanganyar</li> <li>10. Kantor Pelayanan Pajak Pratama Purbalingga</li> <li>11. Kantor Pelayanan Pajak Pratama Sukoharjo</li> <li>12. Kantor Pelayanan Pajak Pratama Temanggung</li> <li>13. Kantor Pelayanan, Penyuluhan, dan Konsultasi Perpajakan Majenang</li> <li>14. Kantor Pelayanan, Penyuluhan, dan Konsultasi Perpajakan Muntilan</li> <li>15. Kantor Pelayanan, Penyuluhan, dan Konsultasi Perpajakan Sragen</li> <li>16. Kantor Pelayanan, Penyuluhan, dan Konsultasi Perpajakan Banjarnegara</li> <li>17. Kantor Pelayanan, Penyuluhan, dan Konsultasi Perpajakan Wonogiri</li> <li>18. Kantor Pelayanan, Penyuluhan, dan Konsultasi Perpajakan Wonosobo</li> </ol> |

| NO. | NAMA  | LOKASI        | WILAYAH KERJA                    |  |
|-----|---|---------------|----------------------------------|--|
|     |   |               | DAERAH ADMINISTRASI PEMERINTAHAN | NAMA KANTOR  |
| 23. | KANTOR WILAYAH DIREKTORAT JENDERAL PAJAK DAERAH ISTIMEWA YOGYAKARTA | Kab. Sleman   | Provinsi D.I. Yogyakarta         | <ol style="list-style-type: none"> <li>1. Kantor Pelayanan Pajak Pratama Yogyakarta</li> <li>2. Kantor Pelayanan Pajak Pratama Bantul</li> <li>3. Kantor Pelayanan Pajak Pratama Sleman</li> <li>4. Kantor Pelayanan Pajak Pratama Wates</li> <li>5. Kantor Pelayanan Pajak Pratama Wonosari</li> </ol>  |
| 24. | KANTOR WILAYAH DIREKTORAT JENDERAL PAJAK JAWA TIMUR I               | Kota Surabaya | Sebagian Provinsi Jawa Timur     | <ol style="list-style-type: none"> <li>1. Kantor Pelayanan Pajak Madya Surabaya</li> <li>2. Kantor Pelayanan Pajak Madya Dua Surabaya</li> <li>3. Kantor Pelayanan Pajak Pratama Surabaya Sukomanunggal</li> <li>4. Kantor Pelayanan Pajak Pratama Surabaya Krembangan</li> <li>5. Kantor Pelayanan Pajak Pratama Surabaya Pabean Cantikan</li> <li>6. Kantor Pelayanan Pajak Pratama Surabaya Gubeng</li> <li>7. Kantor Pelayanan Pajak Pratama Surabaya Tegalsari</li> <li>8. Kantor Pelayanan Pajak Pratama Surabaya Sawahan</li> <li>9. Kantor Pelayanan Pajak Pratama Surabaya Wonocolo</li> <li>10. Kantor Pelayanan Pajak Pratama Surabaya Genteng</li> <li>11. Kantor Pelayanan Pajak Pratama Surabaya Rungkut</li> <li>12. Kantor Pelayanan Pajak Pratama Surabaya Karangpilang</li> <li>13. Kantor Pelayanan Pajak Pratama Surabaya Mulyorejo</li> </ol> |

| NO. | NAMA   | LOKASI        | WILAYAH KERJA                    |   |
|-----|--|---------------|----------------------------------|---|
|     |  |               | DAERAH ADMINISTRASI PEMERINTAHAN | NAMA KANTOR   |
| 25. | KANTOR WILAYAH DIREKTORAT JENDERAL PAJAK JAWA TIMUR II | Kab. Sidoarjo | Sebagian Provinsi Jawa Timur     | <ol style="list-style-type: none"> <li>1. Kantor Pelayanan Pajak Madya Sidoarjo</li> <li>2. Kantor Pelayanan Pajak Madya Gresik</li> <li>3. Kantor Pelayanan Pajak Pratama Bojonegoro</li> <li>4. Kantor Pelayanan Pajak Pratama Mojokerto</li> <li>5. Kantor Pelayanan Pajak Pratama Jombang</li> <li>6. Kantor Pelayanan Pajak Pratama Sidoarjo Barat</li> <li>7. Kantor Pelayanan Pajak Pratama Sidoarjo Selatan</li> <li>8. Kantor Pelayanan Pajak Pratama Sidoarjo Utara</li> <li>9. Kantor Pelayanan Pajak Pratama Pamekasan</li> <li>10. Kantor Pelayanan Pajak Pratama Gresik</li> <li>11. Kantor Pelayanan Pajak Pratama Madiun</li> <li>12. Kantor Pelayanan Pajak Pratama Bangkalan</li> <li>13. Kantor Pelayanan Pajak Pratama Lamongan</li> <li>14. Kantor Pelayanan Pajak Pratama Ngawi</li> <li>15. Kantor Pelayanan Pajak Pratama Tuban</li> <li>16. Kantor Pelayanan Pajak Pratama Ponorogo</li> <li>17. Kantor Pelayanan, Penyuluhan, dan Konsultasi Perpajakan Mojosari</li> <li>18. Kantor Pelayanan, Penyuluhan, dan Konsultasi Perpajakan Sumenep</li> <li>19. Kantor Pelayanan, Penyuluhan, dan Konsultasi Perpajakan Caruban</li> <li>20. Kantor Pelayanan, Penyuluhan, dan Konsultasi Perpajakan Sampang</li> <li>21. Kantor Pelayanan, Penyuluhan, dan Konsultasi Perpajakan</li> </ol> |

| NO. | NAMA  | LOKASI      | WILAYAH KERJA                    |  |
|-----|---|-------------|----------------------------------|--|
|     |   |             | DAERAH ADMINISTRASI PEMERINTAHAN | NAMA KANTOR  |
|     |   |             |                                  | Magetan<br>22. Kantor Pelayanan, Penyuluhan, dan Konsultasi Perpajakan Pacitan   |
| 26. | KANTOR WILAYAH DIREKTORAT JENDERAL PAJAK JAWA TIMUR III | Kota Malang | Sebagian Provinsi Jawa Timur     | <ol style="list-style-type: none"> <li>1. Kantor Pelayanan Pajak Madya Malang</li> <li>2. Kantor Pelayanan Pajak Pratama Kediri</li> <li>3. Kantor Pelayanan Pajak Pratama Malang Selatan</li> <li>4. Kantor Pelayanan Pajak Pratama Malang Utara</li> <li>5. Kantor Pelayanan Pajak Pratama Batu</li> <li>6. Kantor Pelayanan Pajak Pratama Pasuruan</li> <li>7. Kantor Pelayanan Pajak Pratama Probolinggo</li> <li>8. Kantor Pelayanan Pajak Pratama Jember</li> <li>9. Kantor Pelayanan Pajak Pratama Banyuwangi</li> <li>10. Kantor Pelayanan Pajak Pratama Tulungagung</li> <li>11. Kantor Pelayanan Pajak Pratama Blitar</li> <li>12. Kantor Pelayanan Pajak Pratama Kepanjen</li> <li>13. Kantor Pelayanan Pajak Pratama Pare</li> <li>14. Kantor Pelayanan Pajak Pratama Situbondo</li> <li>15. Kantor Pelayanan Pajak Pratama Singosari</li> <li>16. Kantor Pelayanan, Penyuluhan, dan Konsultasi Perpajakan Bangil</li> <li>17. Kantor Pelayanan, Penyuluhan, dan Konsultasi Perpajakan Kraksaan</li> <li>18. Kantor Pelayanan, Penyuluhan, dan Konsultasi Perpajakan Lumajang</li> <li>19. Kantor Pelayanan, Penyuluhan, dan Konsultasi Perpajakan Trenggalek</li> </ol> |

| NO. | NAMA  | LOKASI         | WILAYAH KERJA                    |   |
|-----|---|----------------|----------------------------------|---|
|     |   |                | DAERAH ADMINISTRASI PEMERINTAHAN | NAMA KANTOR   |
|     |   |                |                                  | 20. Kantor Pelayanan, dan Penyuluhan, dan Konsultasi Perpajakan Wlingi<br>21. Kantor Pelayanan, dan Penyuluhan, dan Konsultasi Perpajakan Nganjuk<br>22. Kantor Pelayanan, dan Penyuluhan, dan Konsultasi Perpajakan Bondowoso  |
| 27. | KANTOR WILAYAH DIREKTORAT JENDERAL PAJAK KALIMANTAN BARAT | Kota Pontianak | Provinsi Kalimantan Barat        | 1. Kantor Pelayanan Pajak Pratama Pontianak Barat<br>2. Kantor Pelayanan Pajak Pratama Pontianak Timur<br>3. Kantor Pelayanan Pajak Pratama Singkawang<br>4. Kantor Pelayanan Pajak Pratama Ketapang<br>5. Kantor Pelayanan Pajak Pratama Kubu Raya<br>6. Kantor Pelayanan Pajak Pratama Sanggau<br>7. Kantor Pelayanan Pajak Pratama Sintang<br>8. Kantor Pelayanan, dan Penyuluhan, dan Konsultasi Perpajakan Bengkayang<br>9. Kantor Pelayanan, dan Penyuluhan, dan Konsultasi Perpajakan Sambas<br>10. Kantor Pelayanan, dan Penyuluhan, dan Konsultasi Perpajakan Mempawah<br>11. Kantor Pelayanan, dan Penyuluhan, dan Konsultasi Perpajakan Ngabang<br>12. Kantor Pelayanan, dan Penyuluhan, dan Konsultasi Perpajakan Sekadau<br>13. Kantor Pelayanan, dan Penyuluhan, dan Konsultasi Perpajakan Putussibau |

| NO. | NAMA   | LOKASI           | WILAYAH KERJA   |  |
|-----|--|------------------|---|--|
|     |  |                  | DAERAH ADMINISTRASI PEMERINTAHAN                                | NAMA KANTOR  |
|     |  |                  |   | 14. Kantor Pelayanan, Penyuluhan, dan Konsultasi Perpajakan Nangapinoh   |
| 28. | KANTOR WILAYAH DIREKTORAT JENDERAL PAJAK KALIMANTAN SELATAN DAN TENGAH | Kota Banjarmasin | 1. Provinsi Kalimantan Selatan<br>2. Provinsi Kalimantan Tengah | 1. Kantor Pelayanan Pajak Madya Banjarmasin<br>2. Kantor Pelayanan Pajak Pratama Palangkaraya<br>3. Kantor Pelayanan Pajak Pratama Sampit<br>4. Kantor Pelayanan Pajak Pratama Pangkalanbun<br>5. Kantor Pelayanan Pajak Pratama Muara Teweh<br>6. Kantor Pelayanan Pajak Pratama Banjarmasin<br>7. Kantor Pelayanan Pajak Pratama Banjarbaru<br>8. Kantor Pelayanan Pajak Pratama Barabai<br>9. Kantor Pelayanan Pajak Pratama Batulicin<br>10. Kantor Pelayanan Pajak Pratama Tanjung<br>11. Kantor Pelayanan, Penyuluhan, dan Konsultasi Perpajakan Kuala Kurun<br>12. Kantor Pelayanan, Penyuluhan, dan Konsultasi Perpajakan Kuala Kapuas<br>13. Kantor Pelayanan, Penyuluhan, dan Konsultasi Perpajakan Pulang Pisau<br>14. Kantor Pelayanan, Penyuluhan, dan Konsultasi Perpajakan Kasongan<br>15. Kantor Pelayanan, Penyuluhan, dan Konsultasi Perpajakan Kuala Pembuang<br>16. Kantor Pelayanan, Penyuluhan, dan Konsultasi Perpajakan Nanga Bulik<br>17. Kantor Pelayanan, Penyuluhan, dan Konsultasi Perpajakan |

| NO. | NAMA | LOKASI | WILAYAH KERJA                    |  |
|-----|------|--------|----------------------------------|--|
|     |      |        | DAERAH ADMINISTRASI PEMERINTAHAN | NAMA KANTOR  |
|     |      |        |                                  | Sukamara   |
|     |      |        |                                  | 18. Kantor Pelayanan, Penyuluhan, dan Konsultasi Perpajakan Buntok         |
|     |      |        |                                  | 19. Kantor Pelayanan, Penyuluhan, dan Konsultasi Perpajakan Tamiang Layang |
|     |      |        |                                  | 20. Kantor Pelayanan, Penyuluhan, dan Konsultasi Perpajakan Puruk Cahu     |
|     |      |        |                                  | 21. Kantor Pelayanan, Penyuluhan, dan Konsultasi Perpajakan Marabahan      |
|     |      |        |                                  | 22. Kantor Pelayanan, Penyuluhan, dan Konsultasi Perpajakan Pelaihari      |
|     |      |        |                                  | 23. Kantor Pelayanan, Penyuluhan, dan Konsultasi Perpajakan Martapura      |
|     |      |        |                                  | 24. Kantor Pelayanan, Penyuluhan, dan Konsultasi Perpajakan Rantau         |
|     |      |        |                                  | 25. Kantor Pelayanan, Penyuluhan, dan Konsultasi Perpajakan Kandangan      |
|     |      |        |                                  | 26. Kantor Pelayanan, Penyuluhan, dan Konsultasi Perpajakan Kota Baru      |
|     |      |        |                                  | 27. Kantor Pelayanan, Penyuluhan, dan Konsultasi Perpajakan Paringin       |
|     |      |        |                                  | 28. Kantor Pelayanan, Penyuluhan, dan Konsultasi Perpajakan Amuntai        |

| NO. | NAMA  | LOKASI          | WILAYAH KERJA  |   |
|-----|---|-----------------|--|---|
|     |   |                 | DAERAH ADMINISTRASI PEMERINTAHAN                             | NAMA KANTOR   |
| 29. | KANTOR WILAYAH DIREKTORAT JENDERAL PAJAK KALIMANTAN TIMUR DAN UTARA | Kota Balikpapan | 1. Provinsi Kalimantan Timur<br>2. Provinsi Kalimantan Utara | 1. Kantor Pelayanan Pajak Madya Balikpapan<br>2. Kantor Pelayanan Pajak Pratama Balikpapan Barat<br>3. Kantor Pelayanan Pajak Pratama Balikpapan Timur<br>4. Kantor Pelayanan Pajak Pratama Samarinda Ilir<br>5. Kantor Pelayanan Pajak Pratama Samarinda Ulu<br>6. Kantor Pelayanan Pajak Pratama Tarakan<br>7. Kantor Pelayanan Pajak Pratama Bontang<br>8. Kantor Pelayanan Pajak Pratama Penajam<br>9. Kantor Pelayanan Pajak Pratama Tanjung Redeb<br>10. Kantor Pelayanan Pajak Pratama Tenggarong<br>11. Kantor Pelayanan, Penyuluhan, dan Konsultasi Perpajakan Nunukan<br>12. Kantor Pelayanan, Penyuluhan, dan Konsultasi Perpajakan Sangatta<br>13. Kantor Pelayanan, Penyuluhan, dan Konsultasi Perpajakan Tanah Grogot<br>14. Kantor Pelayanan, Penyuluhan, dan Konsultasi Perpajakan Tanjung Selor<br>15. Kantor Pelayanan, Penyuluhan, dan Konsultasi Perpajakan Malinau<br>16. Kantor Pelayanan, Penyuluhan, dan Konsultasi Perpajakan Sendawar |

| NO. | NAMA   | LOKASI        | WILAYAH KERJA   |  |
|-----|--|---------------|---|--|
|     |  |               | DAERAH ADMINISTRASI PEMERINTAHAN  | NAMA KANTOR  |
| 30. | KANTOR WILAYAH DIREKTORAT JENDERAL PAJAK SULAWESI SELATAN, BARAT, DAN TENGGARA | Kota Makassar | 1. Provinsi Sulawesi Selatan<br>2. Provinsi Sulawesi Barat<br>3. Provinsi Sulawesi Tenggara | 1. Kantor Pelayanan Pajak Madya Makassar<br>2. Kantor Pelayanan Pajak Pratama Makassar Utara<br>3. Kantor Pelayanan Pajak Pratama Makassar Barat<br>4. Kantor Pelayanan Pajak Pratama Makassar Selatan<br>5. Kantor Pelayanan Pajak Pratama Parepare<br>6. Kantor Pelayanan Pajak Pratama Palopo<br>7. Kantor Pelayanan Pajak Pratama Bulukumba<br>8. Kantor Pelayanan Pajak Pratama Bantaeng<br>9. Kantor Pelayanan Pajak Pratama Watampone<br>10. Kantor Pelayanan Pajak Pratama Maros<br>11. Kantor Pelayanan Pajak Pratama Kendari<br>12. Kantor Pelayanan Pajak Pratama Majene<br>13. Kantor Pelayanan Pajak Pratama Mamuju<br>14. Kantor Pelayanan Pajak Pratama Kolaka<br>15. Kantor Pelayanan Pajak Pratama Baubau<br>16. Kantor Pelayanan, Penyuluhan, dan Konsultasi Perpajakan Enrekang<br>17. Kantor Pelayanan, Penyuluhan, dan Konsultasi Perpajakan Pinrang<br>18. Kantor Pelayanan, Penyuluhan, dan Konsultasi Perpajakan Sidrap<br>19. Kantor Pelayanan, Penyuluhan, dan Konsultasi Perpajakan Malili<br>20. Kantor Pelayanan, Penyuluhan, dan Konsultasi Perpajakan Masamba |

| NO. | NAMA | LOKASI | WILAYAH KERJA                    |  |
|-----|------|--------|----------------------------------|--|
|     |      |        | DAERAH ADMINISTRASI PEMERINTAHAN | NAMA KANTOR  |
|     |      |        |                                  | 21. Kantor Pelayanan, dan Penyuluhan, dan Konsultasi Perpajakan Makale       |
|     |      |        |                                  | 22. Kantor Pelayanan, dan Penyuluhan, dan Konsultasi Perpajakan Benteng      |
|     |      |        |                                  | 23. Kantor Pelayanan, dan Penyuluhan, dan Konsultasi Perpajakan Sinjai       |
|     |      |        |                                  | 24. Kantor Pelayanan, dan Penyuluhan, dan Konsultasi Perpajakan Bontosunggu  |
|     |      |        |                                  | 25. Kantor Pelayanan, dan Penyuluhan, dan Konsultasi Perpajakan Sungguminasa |
|     |      |        |                                  | 26. Kantor Pelayanan, dan Penyuluhan, dan Konsultasi Perpajakan Takalar      |
|     |      |        |                                  | 27. Kantor Pelayanan, dan Penyuluhan, dan Konsultasi Perpajakan Watansoppeng |
|     |      |        |                                  | 28. Kantor Pelayanan, dan Penyuluhan, dan Konsultasi Perpajakan Sengkang     |
|     |      |        |                                  | 29. Kantor Pelayanan, dan Penyuluhan, dan Konsultasi Perpajakan Pangkajene   |
|     |      |        |                                  | 30. Kantor Pelayanan, dan Penyuluhan, dan Konsultasi Perpajakan Unaaha       |
|     |      |        |                                  | 31. Kantor Pelayanan, dan Penyuluhan, dan Konsultasi Perpajakan Polewali     |
|     |      |        |                                  | 32. Kantor Pelayanan, dan Penyuluhan, dan Konsultasi Perpajakan Mamasa       |
|     |      |        |                                  | 33. Kantor Pelayanan, dan Penyuluhan, dan Konsultasi Perpajakan              |

| NO. | NAMA   | LOKASI      | WILAYAH KERJA  |   |
|-----|--|-------------|--|---|
|     |  |             | DAERAH ADMINISTRASI PEMERINTAHAN   | NAMA KANTOR   |
|     |  |             |  | Pasangkayu<br>34. Kantor Pelayanan, dan Penyuluhan, dan Konsultasi Perpajakan Lasusua<br>35. Kantor Pelayanan, dan Penyuluhan, dan Konsultasi Perpajakan Rumbia<br>36. Kantor Pelayanan, dan Penyuluhan, dan Konsultasi Perpajakan Raha   |
| 31. | KANTOR WILAYAH DIREKTORAT JENDERAL PAJAK SULAWESI UTARA, TENGAH, GORONTALO, DAN MALUKU UTARA | Kota Manado | 1. Provinsi Sulawesi Utara<br>2. Provinsi Sulawesi Tengah<br>3. Provinsi Gorontalo<br>4. Provinsi Maluku Utara | 1. Kantor Pelayanan Pajak Pratama Manado<br>2. Kantor Pelayanan Pajak Pratama Gorontalo<br>3. Kantor Pelayanan Pajak Pratama Bitung<br>4. Kantor Pelayanan Pajak Pratama Kotamobagu<br>5. Kantor Pelayanan Pajak Pratama Tahuna<br>6. Kantor Pelayanan Pajak Pratama Palu<br>7. Kantor Pelayanan Pajak Pratama Luwuk<br>8. Kantor Pelayanan Pajak Pratama Poso<br>9. Kantor Pelayanan Pajak Pratama Toli Toli<br>10. Kantor Pelayanan Pajak Pratama Ternate<br>11. Kantor Pelayanan Pajak Pratama Tobelo<br>12. Kantor Pelayanan, dan Penyuluhan, dan Konsultasi Perpajakan Tomohon<br>13. Kantor Pelayanan, dan Penyuluhan, dan Konsultasi Perpajakan Limboto<br>14. Kantor Pelayanan, dan Penyuluhan, dan Konsultasi Perpajakan Marissa<br>15. Kantor Pelayanan, dan Penyuluhan, dan Konsultasi Perpajakan Tilamuta |

| NO. | NAMA | LOKASI | WILAYAH KERJA                    |   |
|-----|------|--------|----------------------------------|---|
|     |      |        | DAERAH ADMINISTRASI PEMERINTAHAN | NAMA KANTOR   |
|     |      |        |                                  | 16. Kantor Pelayanan, dan Penyuluhan, dan Konsultasi Perpajakan Tondano |
|     |      |        |                                  | 17. Kantor Pelayanan, dan Penyuluhan, dan Konsultasi Perpajakan Amurang |
|     |      |        |                                  | 18. Kantor Pelayanan, dan Penyuluhan, dan Konsultasi Perpajakan Talaud  |
|     |      |        |                                  | 19. Kantor Pelayanan, dan Penyuluhan, dan Konsultasi Perpajakan Banawa  |
|     |      |        |                                  | 20. Kantor Pelayanan, dan Penyuluhan, dan Konsultasi Perpajakan Parigi  |
|     |      |        |                                  | 21. Kantor Pelayanan, dan Penyuluhan, dan Konsultasi Perpajakan Banggai |
|     |      |        |                                  | 22. Kantor Pelayanan, dan Penyuluhan, dan Konsultasi Perpajakan Bungku  |
|     |      |        |                                  | 23. Kantor Pelayanan, dan Penyuluhan, dan Konsultasi Perpajakan Buol    |
|     |      |        |                                  | 24. Kantor Pelayanan, dan Penyuluhan, dan Konsultasi Perpajakan Sanana  |
|     |      |        |                                  | 25. Kantor Pelayanan, dan Penyuluhan, dan Konsultasi Perpajakan Tidore  |
|     |      |        |                                  | 26. Kantor Pelayanan, dan Penyuluhan, dan Konsultasi Perpajakan Labuha  |
|     |      |        |                                  | 27. Kantor Pelayanan, dan Penyuluhan, dan Konsultasi Perpajakan Maba    |

| NO. | NAMA   | LOKASI        | WILAYAH KERJA  |   |
|-----|--|---------------|--|---|
|     |  |               | DAERAH ADMINISTRASI PEMERINTAHAN   | NAMA KANTOR   |
| 32. | KANTOR WILAYAH DIREKTORAT JENDERAL PAJAK BALI          | Kota Denpasar | Provinsi Bali  | <ol style="list-style-type: none"> <li>1. Kantor Pelayanan Pajak Madya Denpasar</li> <li>2. Kantor Pelayanan Pajak Pratama Denpasar Barat</li> <li>3. Kantor Pelayanan Pajak Pratama Denpasar Timur</li> <li>4. Kantor Pelayanan Pajak Pratama Singaraja</li> <li>5. Kantor Pelayanan Pajak Pratama Badung Selatan</li> <li>6. Kantor Pelayanan Pajak Pratama Badung Utara</li> <li>7. Kantor Pelayanan Pajak Pratama Gianyar</li> <li>8. Kantor Pelayanan Pajak Pratama Tabanan</li> <li>9. Kantor Pelayanan, Penyuluhan, dan Konsultasi Perpajakan Kerobokan</li> <li>10. Kantor Pelayanan, Penyuluhan, dan Konsultasi Perpajakan Ubud</li> <li>11. Kantor Pelayanan, Penyuluhan, dan Konsultasi Perpajakan Amlapura</li> <li>12. Kantor Pelayanan, Penyuluhan, dan Konsultasi Perpajakan Negara</li> </ol> |
| 33. | KANTOR WILAYAH DIREKTORAT JENDERAL PAJAK NUSA TENGGARA | Kota Mataram  | <ol style="list-style-type: none"> <li>1. Provinsi Nusa Tenggara Barat</li> <li>2. Provinsi Nusa Tenggara Timur</li> </ol> | <ol style="list-style-type: none"> <li>1. Kantor Pelayanan Pajak Pratama Mataram Barat</li> <li>2. Kantor Pelayanan Pajak Pratama Mataram Timur</li> <li>3. Kantor Pelayanan Pajak Pratama Raba Bima</li> <li>4. Kantor Pelayanan Pajak Pratama Sumbawa Besar</li> <li>5. Kantor Pelayanan Pajak Pratama Praya</li> <li>6. Kantor Pelayanan Pajak Pratama Maumere</li> <li>7. Kantor Pelayanan Pajak Pratama Kupang</li> <li>8. Kantor Pelayanan Pajak Pratama Ende</li> <li>9. Kantor Pelayanan Pajak Pratama Ruteng</li> <li>10. Kantor Pelayanan Pajak</li> </ol>  |

| NO. | NAMA | LOKASI | WILAYAH KERJA                    |   |
|-----|------|--------|----------------------------------|---|
|     |      |        | DAERAH ADMINISTRASI PEMERINTAHAN | NAMA KANTOR   |
|     |      |        |                                  | Pratama Atambua   |
|     |      |        |                                  | 11. Kantor Pelayanan Pajak Pratama Waingapu                             |
|     |      |        |                                  | 12. Kantor Pelayanan, Penyuluhan, dan Konsultasi Perpajakan Gerung      |
|     |      |        |                                  | 13. Kantor Pelayanan, Penyuluhan, dan Konsultasi Perpajakan Dompu       |
|     |      |        |                                  | 14. Kantor Pelayanan, Penyuluhan, dan Konsultasi Perpajakan Taliwang    |
|     |      |        |                                  | 15. Kantor Pelayanan, Penyuluhan, dan Konsultasi Perpajakan Selong      |
|     |      |        |                                  | 16. Kantor Pelayanan, Penyuluhan, dan Konsultasi Perpajakan Larantuka   |
|     |      |        |                                  | 17. Kantor Pelayanan, Penyuluhan, dan Konsultasi Perpajakan Baa         |
|     |      |        |                                  | 18. Kantor Pelayanan, Penyuluhan, dan Konsultasi Perpajakan Kalabahi    |
|     |      |        |                                  | 19. Kantor Pelayanan, Penyuluhan, dan Konsultasi Perpajakan Bajawa      |
|     |      |        |                                  | 20. Kantor Pelayanan, Penyuluhan, dan Konsultasi Perpajakan Labuan Bajo |
|     |      |        |                                  | 21. Kantor Pelayanan, Penyuluhan, dan Konsultasi Perpajakan Soe         |
|     |      |        |                                  | 22. Kantor Pelayanan, Penyuluhan, dan Konsultasi Perpajakan Waikabubak  |

| NO. | NAMA  | LOKASI        | WILAYAH KERJA   |  |
|-----|---|---------------|---|--|
|     |   |               | DAERAH ADMINISTRASI PEMERINTAHAN  | NAMA KANTOR  |
| 34. | KANTOR WILAYAH DIREKTORAT JENDERAL PAJAK PAPUA, PAPUA BARAT, DAN MALUKU | Kota Jayapura | <ol style="list-style-type: none"> <li>1. Provinsi Maluku</li> <li>2. Provinsi Papua</li> <li>3. Provinsi Papua Barat</li> <li>4. Provinsi Papua Barat Daya</li> <li>5. Provinsi Papua Pegunungan</li> <li>6. Provinsi Papua Selatan</li> <li>7. Provinsi Papua Tengah</li> </ol> | <ol style="list-style-type: none"> <li>1. Kantor Pelayanan Pajak Pratama Ambon</li> <li>2. Kantor Pelayanan Pajak Pratama Sorong</li> <li>3. Kantor Pelayanan Pajak Pratama Jayapura</li> <li>4. Kantor Pelayanan Pajak Pratama Timika</li> <li>5. Kantor Pelayanan Pajak Pratama Biak</li> <li>6. Kantor Pelayanan Pajak Pratama Manokwari</li> <li>7. Kantor Pelayanan Pajak Pratama Merauke</li> <li>8. Kantor Pelayanan, Penyuluhan, dan Konsultasi Perpajakan Namlea</li> <li>9. Kantor Pelayanan, Penyuluhan, dan Konsultasi Perpajakan Masohi</li> <li>10. Kantor Pelayanan, Penyuluhan, dan Konsultasi Perpajakan Piru</li> <li>11. Kantor Pelayanan, Penyuluhan, dan Konsultasi Perpajakan Bula</li> <li>12. Kantor Pelayanan, Penyuluhan, dan Konsultasi Perpajakan Dobo</li> <li>13. Kantor Pelayanan, Penyuluhan, dan Konsultasi Perpajakan Langgur</li> <li>14. Kantor Pelayanan, Penyuluhan, dan Konsultasi Perpajakan Saumlaki</li> <li>15. Kantor Pelayanan, Penyuluhan, dan Konsultasi Perpajakan Fakfak</li> <li>16. Kantor Pelayanan, Penyuluhan, dan Konsultasi Perpajakan Teminabuan</li> </ol> |

| NO. | NAMA | LOKASI | WILAYAH KERJA                    |   |
|-----|------|--------|----------------------------------|---|
|     |      |        | DAERAH ADMINISTRASI PEMERINTAHAN | NAMA KANTOR   |
|     |      |        |                                  | 17. Kantor Pelayanan, Penyuluhan, dan Konsultasi Perpajakan Kaimana |
|     |      |        |                                  | 18. Kantor Pelayanan, Penyuluhan, dan Konsultasi Perpajakan Sarmi   |
|     |      |        |                                  | 19. Kantor Pelayanan, Penyuluhan, dan Konsultasi Perpajakan Wamena  |
|     |      |        |                                  | 20. Kantor Pelayanan, Penyuluhan, dan Konsultasi Perpajakan Serui   |
|     |      |        |                                  | 21. Kantor Pelayanan, Penyuluhan, dan Konsultasi Perpajakan Nabire  |
|     |      |        |                                  | 22. Kantor Pelayanan, Penyuluhan, dan Konsultasi Perpajakan Bintuni |

---

MENTERI KEUANGAN REPUBLIK INDONESIA,

ttd.

PURBAYA YUDHI SADEWA

LAMPIRAN II  
 PERATURAN MENTERI KEUANGAN REPUBLIK INDONESIA  
 NOMOR 18 TAHUN 2026  
 TENTANG  
 ORGANISASI DAN TATA KERJA INSTANSI VERTIKAL DIREKTORAT JENDERAL PAJAK

NAMA, LOKASI, JENIS, KELOMPOK, DAN WILAYAH KERJA  
 KANTOR PELAYANAN PAJAK

| NO.   | NAMA  | LOKASI       | JENIS/<br>KELOMPOK   | WILAYAH KERJA                    |                   |                    |
|---|---|--------------|----------------------|----------------------------------|-------------------|--------------------|
|   |   |              |                      | DAERAH ADMINISTRASI PEMERINTAHAN |                   |                    |
|   |   |              |                      | PROVINSI/<br>KABUPATEN/<br>KOTA  | KECAMATAN         | DESA/<br>KELURAHAN |
| <b>KANTOR WILAYAH DIREKTORAT JENDERAL PAJAK WAJIB PAJAK BESAR</b> |   |              |                      |                                  |                   |                    |
| 1.  | Kantor Pelayanan Pajak<br>Wajib Pajak Besar Satu        | Kota Jakarta | Wajib Pajak<br>Besar | Seluruh Indonesia                | Seluruh Indonesia | Seluruh Indonesia  |
| 2.  | Kantor Pelayanan Pajak<br>Wajib Pajak Besar Dua         | Kota Jakarta | Wajib Pajak<br>Besar | Seluruh Indonesia                | Seluruh Indonesia | Seluruh Indonesia  |
| 3.  | Kantor Pelayanan Pajak<br>Wajib Pajak Besar Tiga        | Kota Jakarta | Wajib Pajak<br>Besar | Seluruh Indonesia                | Seluruh Indonesia | Seluruh Indonesia  |
| 4.  | Kantor Pelayanan Pajak<br>Wajib Pajak Besar Empat       | Kota Jakarta | Wajib Pajak<br>Besar | Seluruh Indonesia                | Seluruh Indonesia | Seluruh Indonesia  |
| <b>KANTOR WILAYAH DIREKTORAT JENDERAL PAJAK JAKARTA KHUSUS</b>    |   |              |                      |                                  |                   |                    |
| 5.  | Kantor Pelayanan Pajak<br>Penanaman Modal Asing<br>Satu | Kota Jakarta | Khusus               | Seluruh Indonesia                | Seluruh Indonesia | Seluruh Indonesia  |
| 6.  | Kantor Pelayanan Pajak<br>Penanaman Modal Asing<br>Dua  | Kota Jakarta | Khusus               | Seluruh Indonesia                | Seluruh Indonesia | Seluruh Indonesia  |

| NO.  | NAMA   | LOKASI          | JENIS/<br>KELOMPOK   | WILAYAH KERJA                    |                   |                        |
|--|--|-----------------|----------------------|----------------------------------|-------------------|------------------------|
|  |  |                 |                      | DAERAH ADMINISTRASI PEMERINTAHAN |                   |                        |
|  |  |                 |                      | PROVINSI/<br>KABUPATEN/<br>KOTA  | KECAMATAN         | DESA/<br>KELURAHAN     |
| 7.   | Kantor Pelayanan Pajak Penanaman Modal Asing Tiga  | Kota Jakarta    | Khusus               | Seluruh Indonesia                | Seluruh Indonesia | Seluruh Indonesia      |
| 8.   | Kantor Pelayanan Pajak Penanaman Modal Asing Empat | Kota Jakarta    | Khusus               | Seluruh Indonesia                | Seluruh Indonesia | Seluruh Indonesia      |
| 9.   | Kantor Pelayanan Pajak Penanaman Modal Asing Lima  | Kota Jakarta    | Khusus               | Seluruh Indonesia                | Seluruh Indonesia | Seluruh Indonesia      |
| 10.  | Kantor Pelayanan Pajak Penanaman Modal Asing Enam  | Kota Jakarta    | Khusus               | Seluruh Indonesia                | Seluruh Indonesia | Seluruh Indonesia      |
| 11.  | Kantor Pelayanan Pajak Badan dan Orang Asing       | Kota Jakarta    | Khusus               | Seluruh Indonesia                | Seluruh Indonesia | Seluruh Indonesia      |
| 12.  | Kantor Pelayanan Pajak Minyak dan Gas Bumi         | Kota Jakarta    | Khusus               | Seluruh Indonesia                | Seluruh Indonesia | Seluruh Indonesia      |
| 13.  | Kantor Pelayanan Pajak Perusahaan Masuk Bursa      | Kota Jakarta    | Khusus               | Seluruh Indonesia                | Seluruh Indonesia | Seluruh Indonesia      |
| <b>KANTOR WILAYAH DIREKTORAT JENDERAL PAJAK ACEH</b> |  |                 |                      |                                  |                   |                        |
| 14.  | Kantor Pelayanan Pajak Pratama Banda Aceh          | Kota Banda Aceh | Pratama (Kelompok I) | Kota Banda Aceh                  | Seluruh Kecamatan | Seluruh Desa/Kelurahan |
| 15.  | Kantor Pelayanan Pajak Pratama Aceh Besar          | Kab. Aceh Besar | Pratama (Kelompok I) | 1. Kab. Aceh Besar               | Seluruh Kecamatan | Seluruh Desa/Kelurahan |
|  |  |                 |                      | 2. Kab. Pidie                    | Seluruh Kecamatan | Seluruh Desa/Kelurahan |
|  |  |                 |                      | 3. Kota Sabang                   | Seluruh Kecamatan | Seluruh Desa/Kelurahan |

| NO. | NAMA  | LOKASI               | JENIS/<br>KELOMPOK       | WILAYAH KERJA                    |                   |                        |
|-----|---|----------------------|--------------------------|----------------------------------|-------------------|------------------------|
|     |   |                      |                          | DAERAH ADMINISTRASI PEMERINTAHAN |                   |                        |
|     |   |                      |                          | PROVINSI/<br>KABUPATEN/<br>KOTA  | KECAMATAN         | DESA/<br>KELURAHAN     |
| 16. | Kantor Pelayanan Pajak<br>Pratama Lhokseumawe | Kota<br>Lhokseumawe  | Pratama<br>(Kelompok I)  | 1. Kota<br>Lhokseumawe           | Seluruh Kecamatan | Seluruh Desa/Kelurahan |
|     |   |                      |                          | 2. Kab. Aceh Utara               | Seluruh Kecamatan | Seluruh Desa/Kelurahan |
| 17. | Kantor Pelayanan Pajak<br>Pratama Meulaboh    | Kab. Aceh Barat      | Pratama<br>(Kelompok I)  | 1. Kab. Aceh Jaya                | Seluruh Kecamatan | Seluruh Desa/Kelurahan |
|     |   |                      |                          | 2. Kab. Nagan<br>Raya            | Seluruh Kecamatan | Seluruh Desa/Kelurahan |
|     |   |                      |                          | 3. Kab. Aceh Barat               | Seluruh Kecamatan | Seluruh Desa/Kelurahan |
| 18. | Kantor Pelayanan Pajak<br>Pratama Bireuen     | Kab. Bireuen         | Pratama<br>(Kelompok II) | 1. Kab. Bireuen                  | Seluruh Kecamatan | Seluruh Desa/Kelurahan |
|     |   |                      |                          | 2. Kab. Pidie Jaya               | Seluruh Kecamatan | Seluruh Desa/Kelurahan |
|     |   |                      |                          | 3. Kab. Aceh<br>Tengah           | Seluruh Kecamatan | Seluruh Desa/Kelurahan |
|     |   |                      |                          | 4. Kab. Bener<br>Meriah          | Seluruh Kecamatan | Seluruh Desa/Kelurahan |
| 19. | Kantor Pelayanan Pajak<br>Pratama Langsa      | Kota Langsa          | Pratama<br>(Kelompok I)  | 1. Kota Langsa                   | Seluruh Kecamatan | Seluruh Desa/Kelurahan |
|     |   |                      |                          | 2. Kab. Aceh Timur               | Seluruh Kecamatan | Seluruh Desa/Kelurahan |
|     |   |                      |                          | 3. Kab. Aceh<br>Tamiang          | Seluruh Kecamatan | Seluruh Desa/Kelurahan |
|     |   |                      |                          | 4. Kab. Gayo Lues                | Seluruh Kecamatan | Seluruh Desa/Kelurahan |
| 20. | Kantor Pelayanan Pajak<br>Pratama Tapaktuan   | Kab. Aceh<br>Selatan | Pratama<br>(Kelompok II) | 1. Kab. Aceh<br>Selatan          | Seluruh Kecamatan | Seluruh Desa/Kelurahan |
|     |   |                      |                          | 2. Kab. Aceh Barat<br>Daya       | Seluruh Kecamatan | Seluruh Desa/Kelurahan |
|     |   |                      |                          | 3. Kab. Simeulue                 | Seluruh Kecamatan | Seluruh Desa/Kelurahan |
|     |   |                      |                          | 1. Kota                          | Seluruh Kecamatan | Seluruh Desa/Kelurahan |

| NO.  | NAMA   | LOKASI            | JENIS/<br>KELOMPOK    | WILAYAH KERJA                    |                     |                        |
|--|--|-------------------|-----------------------|----------------------------------|---------------------|------------------------|
|  |  |                   |                       | DAERAH ADMINISTRASI PEMERINTAHAN |                     |                        |
|  |  |                   |                       | PROVINSI/<br>KABUPATEN/<br>KOTA  | KECAMATAN           | DESA/<br>KELURAHAN     |
| 21.  | Kantor Pelayanan Pajak Pratama Subulussalam  | Kota Subulussalam | Pratama (Kelompok II) | Subulussalam                     |                     |                        |
|  |  |                   |                       | 2. Kab. Aceh Singkil             | Seluruh Kecamatan   | Seluruh Desa/Kelurahan |
|  |  |                   |                       | 3. Kab. Aceh Tenggara            | Seluruh Kecamatan   | Seluruh Desa/Kelurahan |
| <b>KANTOR WILAYAH DIREKTORAT JENDERAL PAJAK SUMATERA UTARA I</b> |  |                   |                       |                                  |                     |                        |
| 22.  | Kantor Pelayanan Pajak Madya Medan           | Kota Medan        | Madya                 | Sebagian Provinsi Sumatera Utara | Seluruh Kecamatan   | Seluruh Desa/Kelurahan |
| 23.  | Kantor Pelayanan Pajak Madya Dua Medan       | Kota Medan        | Madya                 | Sebagian Provinsi Sumatera Utara | Seluruh Kecamatan   | Seluruh Desa/Kelurahan |
| 24.  | Kantor Pelayanan Pajak Pratama Medan Barat   | Kota Medan        | Pratama (Kelompok I)  | Kota Medan                       | 1. Medan Barat      | Seluruh Desa/Kelurahan |
|  |  |                   |                       |                                  | 2. Medan Kota       | Seluruh Desa/Kelurahan |
|  |  |                   |                       |                                  | 3. Medan Area       | Seluruh Desa/Kelurahan |
|  |  |                   |                       |                                  | 4. Medan Amplas     | Seluruh Desa/Kelurahan |
|  |  |                   |                       |                                  | 5. Medan Denai      | Seluruh Desa/Kelurahan |
| 25.  | Kantor Pelayanan Pajak Pratama Medan Belawan | Kota Medan        | Pratama (Kelompok I)  | Kota Medan                       | 1. Medan Belawan    | Seluruh Desa/Kelurahan |
|  |  |                   |                       |                                  | 2. Medan Labuhan    | Seluruh Desa/Kelurahan |
|  |  |                   |                       |                                  | 3. Medan Marelan    | Seluruh Desa/Kelurahan |
|  |  |                   |                       |                                  | 4. Medan Deli       | Seluruh Desa/Kelurahan |
| 26.  | Kantor Pelayanan Pajak Pratama Medan Timur   | Kota Medan        | Pratama (Kelompok I)  | Kota Medan                       | 1. Medan Timur      | Seluruh Desa/Kelurahan |
|  |  |                   |                       |                                  | 2. Medan Perjuangan | Seluruh Desa/Kelurahan |
|  |  |                   |                       |                                  | 3. Medan Tembung    | Seluruh Desa/Kelurahan |
| 27.  | Kantor Pelayanan Pajak Pratama Medan Polonia | Kota Medan        | Pratama (Kelompok I)  | Kota Medan                       | 1. Medan Polonia    | Seluruh Desa/Kelurahan |
|  |  |                   |                       |                                  | 2. Medan Maimun     | Seluruh Desa/Kelurahan |

| NO.   | NAMA   | LOKASI             | JENIS/<br>KELOMPOK   | WILAYAH KERJA                    |                    |                        |
|---|--|--------------------|----------------------|----------------------------------|--------------------|------------------------|
|   |  |                    |                      | DAERAH ADMINISTRASI PEMERINTAHAN |                    |                        |
|   |  |                    |                      | PROVINSI/<br>KABUPATEN/<br>KOTA  | KECAMATAN          | DESA/<br>KELURAHAN     |
|   |  |                    |                      |                                  |                    |                        |
|   |  |                    |                      |                                  | 3. Medan Baru      | Seluruh Desa/Kelurahan |
|   |  |                    |                      |                                  | 4. Medan Selayang  | Seluruh Desa/Kelurahan |
|   |  |                    |                      |                                  | 5. Medan Tuntungan | Seluruh Desa/Kelurahan |
|   |  |                    |                      |                                  | 6. Medan Johor     | Seluruh Desa/Kelurahan |
| 28.   | Kantor Pelayanan Pajak Pratama Medan Petisah | Kota Medan         | Pratama (Kelompok I) | Kota Medan                       | 1. Medan Petisah   | Seluruh Desa/Kelurahan |
|   |  |                    |                      |                                  | 2. Medan Sunggal   | Seluruh Desa/Kelurahan |
|   |  |                    |                      |                                  | 3. Medan Helvetia  | Seluruh Desa/Kelurahan |
| 29.   | Kantor Pelayanan Pajak Pratama Binjai        | Kota Binjai        | Pratama (Kelompok I) | 1. Kota Binjai                   | Seluruh Kecamatan  | Seluruh Desa/Kelurahan |
|   |  |                    |                      | 2. Kab. Langkat                  | Seluruh Kecamatan  | Seluruh Desa/Kelurahan |
| 30.   | Kantor Pelayanan Pajak Pratama Lubuk Pakam   | Kab. Deli Serdang  | Pratama (Kelompok I) | Kab. Deli Serdang                | Seluruh Kecamatan  | Seluruh Desa/Kelurahan |
| <b>KANTOR WILAYAH DIREKTORAT JENDERAL PAJAK SUMATERA UTARA II</b> |  |                    |                      |                                  |                    |                        |
| 31.   | Kantor Pelayanan Pajak Pratama Tebing Tinggi | Kota Tebing Tinggi | Pratama (Kelompok I) | 1. Kota Tebing Tinggi            | Seluruh Kecamatan  | Seluruh Desa/Kelurahan |
|   |  |                    |                      | 2. Kab. Serdang Bedagai          | Seluruh Kecamatan  | Seluruh Desa/Kelurahan |
| 32.   | Kantor Pelayanan Pajak Pratama Kisaran       | Kab. Asahan        | Pratama (Kelompok I) | 1. Kab. Asahan                   | Seluruh Kecamatan  | Seluruh Desa/Kelurahan |
|   |  |                    |                      | 2. Kota Tanjungbalai             | Seluruh Kecamatan  | Seluruh Desa/Kelurahan |
|   |  |                    |                      | 3. Kab. Batu Bara                | Seluruh Kecamatan  | Seluruh Desa/Kelurahan |
| 33.   | Kantor Pelayanan Pajak Pratama Rantau Prapat | Kab. Labuhanbatu   | Pratama (Kelompok I) | 1. Kab. Labuhanbatu              | Seluruh Kecamatan  | Seluruh Desa/Kelurahan |

| NO. | NAMA  | LOKASI                | JENIS/<br>KELOMPOK    | WILAYAH KERJA                    |                   |                        |
|-----|---|-----------------------|-----------------------|----------------------------------|-------------------|------------------------|
|     |   |                       |                       | DAERAH ADMINISTRASI PEMERINTAHAN |                   |                        |
|     |   |                       |                       | PROVINSI/<br>KABUPATEN/<br>KOTA  | KECAMATAN         | DESA/<br>KELURAHAN     |
|     |   |                       |                       |                                  |                   |                        |
|     |   |                       |                       | 2. Kab. Labuhanbatu Utara        | Seluruh Kecamatan | Seluruh Desa/Kelurahan |
|     |   |                       |                       | 3. Kab. Labuhanbatu Selatan      | Seluruh Kecamatan | Seluruh Desa/Kelurahan |
| 34. | Kantor Pelayanan Pajak Pratama Pematang Siantar | Kota Pematangsiantar  | Pratama (Kelompok I)  | 1. Kota Pematangsiantar          | Seluruh Kecamatan | Seluruh Desa/Kelurahan |
|     |   |                       |                       | 2. Kab. Simalungun               | Seluruh Kecamatan | Seluruh Desa/Kelurahan |
| 35. | Kantor Pelayanan Pajak Pratama Padang Sidempuan | Kota Padang-sidempuan | Pratama (Kelompok I)  | 1. Kota Padang-sidempuan         | Seluruh Kecamatan | Seluruh Desa/Kelurahan |
|     |   |                       |                       | 2. Kab. Tapanuli Selatan         | Seluruh Kecamatan | Seluruh Desa/Kelurahan |
|     |   |                       |                       | 3. Kab. Padang Lawas             | Seluruh Kecamatan | Seluruh Desa/Kelurahan |
|     |   |                       |                       | 4. Kab. Mandailing Natal         | Seluruh Kecamatan | Seluruh Desa/Kelurahan |
|     |   |                       |                       | 5. Kab. Padang Lawas Utara       | Seluruh Kecamatan | Seluruh Desa/Kelurahan |
| 36. | Kantor Pelayanan Pajak Pratama Sibolga          | Kota Sibolga          | Pratama (Kelompok II) | 1. Kota Sibolga                  | Seluruh Kecamatan | Seluruh Desa/Kelurahan |
|     |   |                       |                       | 2. Kab. Tapanuli                 | Seluruh Kecamatan | Seluruh Desa/Kelurahan |

| NO.  | NAMA                                     | LOKASI              | JENIS/<br>KELOMPOK    | WILAYAH KERJA                    |                   |                        |
|--|--|---------------------|-----------------------|----------------------------------|-------------------|------------------------|
|  |  |                     |                       | DAERAH ADMINISTRASI PEMERINTAHAN |                   |                        |
|  |  |                     |                       | PROVINSI/<br>KABUPATEN/<br>KOTA  | KECAMATAN         | DESA/<br>KELURAHAN     |
|  |  |                     |                       | Tengah                           |                   |                        |
|  |  |                     |                       | 3. Kab. Nias                     | Seluruh Kecamatan | Seluruh Desa/Kelurahan |
|  |  |                     |                       | 4. Kab. Nias Selatan             | Seluruh Kecamatan | Seluruh Desa/Kelurahan |
|  |  |                     |                       | 5. Kab. Nias Utara               | Seluruh Kecamatan | Seluruh Desa/Kelurahan |
|  |  |                     |                       | 6. Kab. Nias Barat               | Seluruh Kecamatan | Seluruh Desa/Kelurahan |
|  |  |                     |                       | 7. Kota Gunungsitoli             | Seluruh Kecamatan | Seluruh Desa/Kelurahan |
| 37.  | Kantor Pelayanan Pajak Pratama Balige    | Kab. Tapanuli Utara | Pratama (Kelompok II) | 1. Kab. Samosir                  | Seluruh Kecamatan | Seluruh Desa/Kelurahan |
|  |  |                     |                       | 2. Kab. Toba                     | Seluruh Kecamatan | Seluruh Desa/Kelurahan |
|  |  |                     |                       | 3. Kab. Humbang Hasundutan       | Seluruh Kecamatan | Seluruh Desa/Kelurahan |
|  |  |                     |                       | 4. Kab. Tapanuli Utara           | Seluruh Kecamatan | Seluruh Desa/Kelurahan |
| 38.  | Kantor Pelayanan Pajak Pratama Kabanjahe | Kab. Karo           | Pratama (Kelompok II) | 1. Kab. Karo                     | Seluruh Kecamatan | Seluruh Desa/Kelurahan |
|  |  |                     |                       | 2. Kab. Pakpak Bharat            | Seluruh Kecamatan | Seluruh Desa/Kelurahan |
|  |  |                     |                       | 3. Kab. Dairi                    | Seluruh Kecamatan | Seluruh Desa/Kelurahan |
| <b>KANTOR WILAYAH DIREKTORAT JENDERAL PAJAK RIAU</b> |  |                     |                       |                                  |                   |                        |
| 39.  | Kantor Pelayanan Pajak Madya Pekanbaru   | Kota Pekanbaru      | Madya                 | Provinsi Riau                    | Seluruh Kecamatan | Seluruh Desa/Kelurahan |
| 40.  |  | Kota Pekanbaru      |                       | Kota Pekanbaru                   | 1. Senapelan      | Seluruh Desa/Kelurahan |

| NO. | NAMA   | LOKASI                 | JENIS/<br>KELOMPOK      | WILAYAH KERJA   |   |  |
|-----|--|------------------------|-------------------------|---|---|--|
|     |  |                        |                         | DAERAH ADMINISTRASI PEMERINTAHAN                        |   |  |
|     |  |                        |                         | PROVINSI/<br>KABUPATEN/<br>KOTA                         | KECAMATAN   | DESA/<br>KELURAHAN   |
|     | Kantor Pelayanan Pajak<br>Pratama Pekanbaru<br>Senapelan |                        | Pratama<br>(Kelompok I) |   | 2. Pekanbaru Kota<br>3. Sail<br>4. Tenayan Raya<br>5. Rumbai<br>6. Rumbai Barat<br>7. Rumbai Timur<br>8. Lima Puluh<br>9. Kulim | Seluruh Desa/Kelurahan<br>Seluruh Desa/Kelurahan<br>Seluruh Desa/Kelurahan<br>Seluruh Desa/Kelurahan<br>Seluruh Desa/Kelurahan<br>Seluruh Desa/Kelurahan<br>Seluruh Desa/Kelurahan<br>Seluruh Desa/Kelurahan |
| 41. | Kantor Pelayanan Pajak<br>Pratama Pekanbaru<br>Tampan    | Kota Pekanbaru         | Pratama<br>(Kelompok I) | Kota Pekanbaru  | 1. Binawidya<br>2. Payung Sekaki<br>3. Marpoyan Damai<br>4. Bukit Raya<br>5. Sukajadi<br>6. Tuah Madani                         | Seluruh Desa/Kelurahan<br>Seluruh Desa/Kelurahan<br>Seluruh Desa/Kelurahan<br>Seluruh Desa/Kelurahan<br>Seluruh Desa/Kelurahan<br>Seluruh Desa/Kelurahan   |
| 42. | Kantor Pelayanan Pajak<br>Pratama Dumai                  | Kota Dumai             | Pratama<br>(Kelompok I) | 1. Kota Dumai<br>2. Kab. Rokan Hilir                    | Seluruh Kecamatan<br>Seluruh Kecamatan  | Seluruh Desa/Kelurahan<br>Seluruh Desa/Kelurahan   |
| 43. | Kantor Pelayanan Pajak<br>Pratama Rengat                 | Kab. Indragiri<br>Hulu | Pratama<br>(Kelompok I) | 1. Kab. Indragiri<br>Hulu<br>2. Kab. Indragiri<br>Hilir | Seluruh Kecamatan<br>Seluruh Kecamatan  | Seluruh Desa/Kelurahan<br>Seluruh Desa/Kelurahan   |

| NO.  | NAMA   | LOKASI              | JENIS/<br>KELOMPOK      | WILAYAH KERJA                    |                    |                        |
|--|--|---------------------|-------------------------|----------------------------------|--------------------|------------------------|
|  |  |                     |                         | DAERAH ADMINISTRASI PEMERINTAHAN |                    |                        |
|  |  |                     |                         | PROVINSI/<br>KABUPATEN/<br>KOTA  | KECAMATAN          | DESA/<br>KELURAHAN     |
|  |  |                     |                         | 3. Kab. Kuantan Singingi         | Seluruh Kecamatan  | Seluruh Desa/Kelurahan |
| 44.  | Kantor Pelayanan Pajak Pratama Bengkalis         | Kab. Bengkalis      | Pratama<br>(Kelompok I) | 1. Kab. Bengkalis                | Seluruh Kecamatan  | Seluruh Desa/Kelurahan |
|  |  |                     |                         | 2. Kab. Kepulauan Meranti        | Seluruh Kecamatan  | Seluruh Desa/Kelurahan |
| 45.  | Kantor Pelayanan Pajak Pratama Bangkinang        | Kab. Kampar         | Pratama<br>(Kelompok I) | 1. Kab. Kampar                   | Seluruh Kecamatan  | Seluruh Desa/Kelurahan |
|  |  |                     |                         | 2. Kab. Rokan Hulu               | Seluruh Kecamatan  | Seluruh Desa/Kelurahan |
| 46.  | Kantor Pelayanan Pajak Pratama Pangkalan Kerinci | Kab. Pelalawan      | Pratama<br>(Kelompok I) | 1. Kab. Pelalawan                | Seluruh Kecamatan  | Seluruh Desa/Kelurahan |
|  |  |                     |                         | 2. Kab. Siak                     | Seluruh Kecamatan  | Seluruh Desa/Kelurahan |
| <b>KANTOR WILAYAH DIREKTORAT JENDERAL PAJAK KEPULAUAN RIAU</b> |  |                     |                         |                                  |                    |                        |
| 47.  | Kantor Pelayanan Pajak Madya Batam               | Kota Batam          | Madya                   | Provinsi Kepulauan Riau          | Seluruh Kecamatan  | Seluruh Desa/Kelurahan |
| 48.  | Kantor Pelayanan Pajak Pratama Tanjung Pinang    | Kota Tanjung Pinang | Pratama<br>(Kelompok I) | 1. Kota Tanjung Pinang           | Seluruh Kecamatan  | Seluruh Desa/Kelurahan |
|  |  |                     |                         | 2. Kab. Natuna                   | Seluruh Kecamatan  | Seluruh Desa/Kelurahan |
|  |  |                     |                         | 3. Kab. Kepulauan Anambas        | Seluruh Kecamatan  | Seluruh Desa/Kelurahan |
| 49.  |  | Kota Batam          |                         | Kota Batam                       | 1. Belakang Padang | Seluruh Desa/Kelurahan |

| NO.   | NAMA   | LOKASI       | JENIS/<br>KELOMPOK      | WILAYAH KERJA                    |   |  |
|---|--|--------------|-------------------------|----------------------------------|---|--|
|   |  |              |                         | DAERAH ADMINISTRASI PEMERINTAHAN |   |  |
|   |  |              |                         | PROVINSI/<br>KABUPATEN/<br>KOTA  | KECAMATAN   | DESA/<br>KELURAHAN   |
|   | Kantor Pelayanan Pajak<br>Pratama Batam Utara              |              | Pratama<br>(Kelompok I) |                                  | 2. Batu Ampar<br>3. Sekupang<br>4. Nongsa<br>5. Galang<br>6. Lubuk Baja                 | Seluruh Desa/Kelurahan<br>Seluruh Desa/Kelurahan<br>Seluruh Desa/Kelurahan<br>Seluruh Desa/Kelurahan<br>Seluruh Desa/Kelurahan                           |
| 50.   | Kantor Pelayanan Pajak<br>Pratama Batam Selatan            | Kota Batam   | Pratama<br>(Kelompok I) | Kota Batam                       | 1. Sei Beduk<br>2. Bulang<br>3. Bengkong<br>4. Batam Kota<br>5. Sagulung<br>6. Batu Aji | Seluruh Desa/Kelurahan<br>Seluruh Desa/Kelurahan<br>Seluruh Desa/Kelurahan<br>Seluruh Desa/Kelurahan<br>Seluruh Desa/Kelurahan<br>Seluruh Desa/Kelurahan |
| 51.   | Kantor Pelayanan Pajak<br>Pratama Tanjung Balai<br>Karimun | Kab. Karimun | Pratama<br>(Kelompok I) | Kab. Karimun                     | Seluruh Kecamatan   | Seluruh Desa/Kelurahan   |
| 52.   | Kantor Pelayanan Pajak<br>Pratama Bintan                   | Kab. Bintan  | Pratama<br>(Kelompok I) | 1. Kab. Bintan<br>2. Kab. Lingga | Seluruh Kecamatan<br>Seluruh Kecamatan  | Seluruh Desa/Kelurahan<br>Seluruh Desa/Kelurahan   |
| KANTOR WILAYAH DIREKTORAT JENDERAL PAJAK SUMATERA BARAT DAN JAMBI |  |              |                         |                                  |   |  |

| NO.                        | NAMA  | LOKASI                 | JENIS/<br>KELOMPOK      | WILAYAH KERJA                    |                           |                        |
|----------------------------|---|------------------------|-------------------------|----------------------------------|---------------------------|------------------------|
|                            |   |                        |                         | DAERAH ADMINISTRASI PEMERINTAHAN |                           |                        |
|                            |   |                        |                         | PROVINSI/<br>KABUPATEN/<br>KOTA  | KECAMATAN                 | DESA/<br>KELURAHAN     |
| 53.                        | Kantor Pelayanan Pajak<br>Pratama Padang Satu | Kota Padang            | Pratama<br>(Kelompok I) | 1. Kota Padang                   | 1. Padang Barat           | Seluruh Desa/Kelurahan |
|                            |   |                        |                         |                                  | 2. Padang Utara           | Seluruh Desa/Kelurahan |
|                            |   |                        |                         |                                  | 3. Nanggalo               | Seluruh Desa/Kelurahan |
|                            |   |                        |                         |                                  | 4. Koto Tengah            | Seluruh Desa/Kelurahan |
|                            |   |                        |                         |                                  | 5. Kuranji                | Seluruh Desa/Kelurahan |
|                            |   |                        |                         | 2. Kota Pariaman                 | Seluruh Kecamatan         | Seluruh Desa/Kelurahan |
| 3. Kab. Padang<br>Pariaman | Seluruh Kecamatan                             | Seluruh Desa/Kelurahan |                         |                                  |                           |                        |
| 54.                        | Kantor Pelayanan Pajak<br>Pratama Padang Dua  | Kota Padang            | Pratama<br>(Kelompok I) | 1. Kota Padang                   | 1. Padang Selatan         | Seluruh Desa/Kelurahan |
|                            |   |                        |                         |                                  | 2. Padang Timur           | Seluruh Desa/Kelurahan |
|                            |   |                        |                         |                                  | 3. Pauh                   | Seluruh Desa/Kelurahan |
|                            |   |                        |                         |                                  | 4. Lubuk Begalung         | Seluruh Desa/Kelurahan |
|                            |   |                        |                         |                                  | 5. Lubuk Kilangan         | Seluruh Desa/Kelurahan |
|                            |   |                        |                         |                                  | 6. Bungus Teluk<br>Kabung | Seluruh Desa/Kelurahan |
|                            |   |                        |                         | 2. Kab. Kepulauan<br>Mentawai    | Seluruh Kecamatan         | Seluruh Desa/Kelurahan |
|                            |   |                        |                         | 3. Kab. Pesisir<br>Selatan       | Seluruh Kecamatan         | Seluruh Desa/Kelurahan |
|                            |   |                        |                         | 1. Kota Bukittinggi              | Seluruh Kecamatan         | Seluruh Desa/Kelurahan |

| NO. | NAMA   | LOKASI              | JENIS/<br>KELOMPOK       | WILAYAH KERJA                    |                   |                        |
|-----|--|---------------------|--------------------------|----------------------------------|-------------------|------------------------|
|     |  |                     |                          | DAERAH ADMINISTRASI PEMERINTAHAN |                   |                        |
|     |  |                     |                          | PROVINSI/<br>KABUPATEN/<br>KOTA  | KECAMATAN         | DESA/<br>KELURAHAN     |
| 55. | Kantor Pelayanan Pajak<br>Pratama Bukittinggi          | Kota<br>Bukittinggi | Pratama<br>(Kelompok I)  | 2. Kab. Agam                     | Seluruh Kecamatan | Seluruh Desa/Kelurahan |
|     |  |                     |                          | 3. Kab. Pasaman                  | Seluruh Kecamatan | Seluruh Desa/Kelurahan |
|     |  |                     |                          | 4. Kota Padang Panjang           | Seluruh Kecamatan | Seluruh Desa/Kelurahan |
|     |  |                     |                          | 5. Kab. Pasaman Barat            | Seluruh Kecamatan | Seluruh Desa/Kelurahan |
|     |  |                     |                          | 1. Kota Solok                    | Seluruh Kecamatan | Seluruh Desa/Kelurahan |
| 56. | Kantor Pelayanan Pajak<br>Pratama Solok                | Kota Solok          | Pratama<br>(Kelompok I)  | 2. Kab. Solok                    | Seluruh Kecamatan | Seluruh Desa/Kelurahan |
|     |  |                     |                          | 3. Kab. Dharmasraya              | Seluruh Kecamatan | Seluruh Desa/Kelurahan |
|     |  |                     |                          | 4. Kab. Sijunjung                | Seluruh Kecamatan | Seluruh Desa/Kelurahan |
|     |  |                     |                          | 5. Kab. Solok Selatan            | Seluruh Kecamatan | Seluruh Desa/Kelurahan |
|     |  |                     |                          | 6. Kota Sawahlunto               | Seluruh Kecamatan | Seluruh Desa/Kelurahan |
|     |  |                     |                          | 1. Kota Payakumbuh               | Seluruh Kecamatan | Seluruh Desa/Kelurahan |
| 57. | Kantor Pelayanan Pajak<br>Pratama Payakumbuh           | Kota Payakumbuh     | Pratama<br>(Kelompok II) | 2. Kab. Lima Puluh Kota          | Seluruh Kecamatan | Seluruh Desa/Kelurahan |
|     |  |                     |                          | 3. Kab. Tanah Datar              | Seluruh Kecamatan | Seluruh Desa/Kelurahan |
|     |  |                     |                          | 1. Kota Jambi                    | 1. Pasar Jambi    | Seluruh Desa/Kelurahan |
| 58. | Kantor Pelayanan Pajak<br>Pratama Jambi<br>Telanaipura | Kota Jambi          | Pratama<br>(Kelompok I)  | 2. Telanaipura                   | Seluruh Kecamatan | Seluruh Desa/Kelurahan |
|     |  |                     |                          | 3. Kota Baru                     | Seluruh Kecamatan | Seluruh Desa/Kelurahan |
|     |  |                     |                          | 4. Alam Barajo                   | Seluruh Kecamatan | Seluruh Desa/Kelurahan |
|     |  |                     |                          | 5. Danau Sipin                   | Seluruh Kecamatan | Seluruh Desa/Kelurahan |
|     |  |                     |                          |                                  |                   |                        |

| NO.  | NAMA   | LOKASI                       | JENIS/<br>KELOMPOK      | WILAYAH KERJA                    |                   |                        |
|--|--|------------------------------|-------------------------|----------------------------------|-------------------|------------------------|
|  |  |                              |                         | DAERAH ADMINISTRASI PEMERINTAHAN |                   |                        |
|  |  |                              |                         | PROVINSI/<br>KABUPATEN/<br>KOTA  | KECAMATAN         | DESA/<br>KELURAHAN     |
|  |  |                              |                         | 2. Kab. Muaro<br>Jambi           | Seluruh Kecamatan | Seluruh Desa/Kelurahan |
| 59.  | Kantor Pelayanan Pajak<br>Pratama Jambi<br>Pelayanan | Kota Jambi                   | Pratama<br>(Kelompok I) | 1. Kota Jambi                    | 1. Jelutung       | Seluruh Desa/Kelurahan |
|  |  |                              |                         |                                  | 2. Jambi Selatan  | Seluruh Desa/Kelurahan |
|  |  |                              |                         |                                  | 3. Jambi Timur    | Seluruh Desa/Kelurahan |
|  |  |                              |                         |                                  | 4. Paal Merah     | Seluruh Desa/Kelurahan |
|  |  |                              |                         |                                  | 5. Pelayanan      | Seluruh Desa/Kelurahan |
|  |  |                              |                         |                                  | 6. Danau Teluk    | Seluruh Desa/Kelurahan |
|  |  | 2. Kab. Batang Hari          | Seluruh Kecamatan       | Seluruh Desa/Kelurahan           |                   |                        |
| 60.  | Kantor Pelayanan Pajak<br>Pratama Muara Bungo        | Kab. Muara<br>Bungo          | Pratama<br>(Kelompok I) | 1. Kab. Bungo                    | Seluruh Kecamatan | Seluruh Desa/Kelurahan |
|  |  |                              |                         | 2. Kab. Tebo                     | Seluruh Kecamatan | Seluruh Desa/Kelurahan |
| 61.  | Kantor Pelayanan Pajak<br>Pratama Bangko             | Kab. Merangin                | Pratama<br>(Kelompok I) | 1. Kab. Merangin                 | Seluruh Kecamatan | Seluruh Desa/Kelurahan |
|  |  |                              |                         | 2. Kab. Sarolangun               | Seluruh Kecamatan | Seluruh Desa/Kelurahan |
|  |  |                              |                         | 3. Kab. Kerinci                  | Seluruh Kecamatan | Seluruh Desa/Kelurahan |
|  |  |                              |                         | 4. Kota Sungai<br>Penuh          | Seluruh Kecamatan | Seluruh Desa/Kelurahan |
| 62.  | Kantor Pelayanan Pajak<br>Pratama Kuala Tungkal      | Kab. Tanjung<br>Jabung Barat | Pratama<br>(Kelompok I) | 1. Kab. Tanjung<br>Jabung Barat  | Seluruh Kecamatan | Seluruh Desa/Kelurahan |
|  |  |                              |                         | 2. Kab. Tanjung<br>Jabung Timur  | Seluruh Kecamatan | Seluruh Desa/Kelurahan |
| <b>KANTOR WILAYAH DIREKTORAT JENDERAL PAJAK SUMATERA SELATAN DAN KEPULAUAN BANGKA BELITUNG</b> |  |                              |                         |                                  |                   |                        |
| 63.  | Kantor Pelayanan Pajak<br>Madya Palembang            | Kota Palembang               | Madya                   | Provinsi Sumatera<br>Selatan     | Seluruh Kecamatan | Seluruh Desa/Kelurahan |
|  |  | Kota Palembang               |                         | Kota Palembang                   | 1. Ilir Timur I   | Seluruh Desa/Kelurahan |

| NO.                  | NAMA  | LOKASI                  | JENIS/<br>KELOMPOK      | WILAYAH KERJA                      |                    |   |
|----------------------|---|-------------------------|-------------------------|------------------------------------|--------------------|---|
|                      |   |                         |                         | DAERAH ADMINISTRASI PEMERINTAHAN   |                    |   |
|                      |   |                         |                         | PROVINSI/<br>KABUPATEN/<br>KOTA    | KECAMATAN          | DESA/<br>KELURAHAN                                  |
| 64.                  | Kantor Pelayanan Pajak Pratama Palembang Ilir Timur   |                         | Pratama<br>(Kelompok I) |                                    | 2. Ilir Timur II   | Seluruh Desa/Kelurahan                              |
|                      |   |                         |                         |                                    | 3. Ilir Timur III  | Seluruh Desa/Kelurahan                              |
|                      |   |                         |                         |                                    | 4. Kemuning        | Seluruh Desa/Kelurahan                              |
|                      |   |                         |                         |                                    | 5. Sako            | Seluruh Desa/Kelurahan                              |
|                      |   |                         |                         |                                    | 6. Kalidoni        | Seluruh Desa/Kelurahan                              |
|                      |   |                         |                         |                                    | 7. Sematang Borang | Seluruh Desa/Kelurahan                              |
|                      |   |                         |                         |                                    | 65.                | Kantor Pelayanan Pajak Pratama Palembang Ilir Barat |
| 2. Ilir Barat II     | Seluruh Desa/Kelurahan                                |                         |                         |                                    |                    |   |
| 3. Bukit Kecil       | Seluruh Desa/Kelurahan                                |                         |                         |                                    |                    |   |
| 4. Gandus            | Seluruh Desa/Kelurahan                                |                         |                         |                                    |                    |   |
| 5. Sukarami          | Seluruh Desa/Kelurahan                                |                         |                         |                                    |                    |   |
| 6. Alang-Alang Lebar | Seluruh Desa/Kelurahan                                |                         |                         |                                    |                    |   |
| 66.                  | Kantor Pelayanan Pajak Pratama Palembang Seberang Ulu | Kota Palembang          | Pratama<br>(Kelompok I) | Kota Palembang                     | 1. Seberang Ulu I  | Seluruh Desa/Kelurahan                              |
|                      |   |                         |                         |                                    | 2. Jakabaring      | Seluruh Desa/Kelurahan                              |
|                      |   |                         |                         |                                    | 3. Seberang Ulu II | Seluruh Desa/Kelurahan                              |
|                      |   |                         |                         |                                    | 4. Plaju           | Seluruh Desa/Kelurahan                              |
|                      |   |                         |                         |                                    | 5. Kertapati       | Seluruh Desa/Kelurahan                              |
| 67.                  | Kantor Pelayanan Pajak Pratama Baturaja               | Kab. Ogan Komerling Ulu | Pratama<br>(Kelompok I) | 1. Kab. Ogan Komerling Ulu         | Seluruh Kecamatan  | Seluruh Desa/Kelurahan                              |
|                      |   |                         |                         | 2. Kab. Ogan Komerling Ulu Selatan | Seluruh Kecamatan  | Seluruh Desa/Kelurahan                              |
|                      |   |                         |                         | 3. Kab. Ogan                       | Seluruh Kecamatan  | Seluruh Desa/Kelurahan                              |

| NO. | NAMA   | LOKASI                     | JENIS/<br>KELOMPOK       | WILAYAH KERJA                    |                   |                        |
|-----|--|----------------------------|--------------------------|----------------------------------|-------------------|------------------------|
|     |  |                            |                          | DAERAH ADMINISTRASI PEMERINTAHAN |                   |                        |
|     |  |                            |                          | PROVINSI/<br>KABUPATEN/<br>KOTA  | KECAMATAN         | DESA/<br>KELURAHAN     |
|     |  |                            |                          | Komering Ulu<br>Timur            |                   |                        |
| 68. | Kantor Pelayanan Pajak<br>Pratama Lubuk Linggau  | Kota Lubuk<br>Linggau      | Pratama<br>(Kelompok I)  | 1. Kota Lubuk<br>Linggau         | Seluruh Kecamatan | Seluruh Desa/Kelurahan |
|     |  |                            |                          | 2. Kab. Musi<br>Rawas            | Seluruh Kecamatan | Seluruh Desa/Kelurahan |
|     |  |                            |                          | 3. Kab. Musi<br>Rawas Utara      | Seluruh Kecamatan | Seluruh Desa/Kelurahan |
| 69. | Kantor Pelayanan Pajak<br>Pratama Pangkal Pinang | Kota Pangkal<br>Pinang     | Pratama<br>(Kelompok I)  | Kota Pangkal<br>Pinang           | Seluruh Kecamatan | Seluruh Desa/Kelurahan |
| 70. | Kantor Pelayanan Pajak<br>Pratama Tanjung Pandan | Kab. Belitung              | Pratama<br>(Kelompok I)  | 1. Kab. Belitung                 | Seluruh Kecamatan | Seluruh Desa/Kelurahan |
|     |  |                            |                          | 2. Kab. Belitung<br>Timur        | Seluruh Kecamatan | Seluruh Desa/Kelurahan |
| 71. | Kantor Pelayanan Pajak<br>Pratama Lahat          | Kab. Lahat                 | Pratama<br>(Kelompok II) | 1. Kab. Lahat                    | Seluruh Kecamatan | Seluruh Desa/Kelurahan |
|     |  |                            |                          | 2. Kota Pagar Alam               | Seluruh Kecamatan | Seluruh Desa/Kelurahan |
|     |  |                            |                          | 3. Kab. Empat<br>Lawang          | Seluruh Kecamatan | Seluruh Desa/Kelurahan |
| 72. | Kantor Pelayanan Pajak<br>Pratama Kayu Agung     | Kab. Ogan<br>Komering Ilir | Pratama<br>(Kelompok I)  | 1. Kab. Ogan<br>Komering Ilir    | Seluruh Kecamatan | Seluruh Desa/Kelurahan |
|     |  |                            |                          | 2. Kab. Ogan Ilir                | Seluruh Kecamatan | Seluruh Desa/Kelurahan |
| 73. | Kantor Pelayanan Pajak<br>Pratama Prabumulih     | Kota<br>Prabumulih         | Pratama<br>(Kelompok I)  | 1. Kota<br>Prabumulih            | Seluruh Kecamatan | Seluruh Desa/Kelurahan |
|     |  |                            |                          | 2. Kab. Muara<br>Enim            | Seluruh Kecamatan | Seluruh Desa/Kelurahan |

| NO.  | NAMA   | LOKASI                 | JENIS/<br>KELOMPOK      | WILAYAH KERJA                             |                   |                        |
|--|--|------------------------|-------------------------|---|-------------------|------------------------|
|  |  |                        |                         | DAERAH ADMINISTRASI PEMERINTAHAN          |                   |                        |
|  |  |                        |                         | PROVINSI/<br>KABUPATEN/<br>KOTA           | KECAMATAN         | DESA/<br>KELURAHAN     |
|  |  |                        |                         |   |                   |                        |
|  |  |                        |                         | 3. Kab. Penukal<br>Abab Lematang<br>Iilir | Seluruh Kecamatan | Seluruh Desa/Kelurahan |
| 74.  | Kantor Pelayanan Pajak<br>Pratama Sekayu                 | Kab. Musi<br>Banyuasin | Pratama<br>(Kelompok I) | 1. Kab. Musi<br>Banyuasin                 | Seluruh Kecamatan | Seluruh Desa/Kelurahan |
|  |  |                        |                         | 2. Kab. Banyuasin                         | Seluruh Kecamatan | Seluruh Desa/Kelurahan |
| 75.  | Kantor Pelayanan Pajak<br>Pratama Bangka                 | Kab. Bangka            | Pratama<br>(Kelompok I) | 1. Kab. Bangka                            | Seluruh Kecamatan | Seluruh Desa/Kelurahan |
|  |  |                        |                         | 2. Kab. Bangka<br>Tengah                  | Seluruh Kecamatan | Seluruh Desa/Kelurahan |
|  |  |                        |                         | 3. Kab. Bangka<br>Barat                   | Seluruh Kecamatan | Seluruh Desa/Kelurahan |
|  |  |                        |                         | 4. Kab. Bangka<br>Selatan                 | Seluruh Kecamatan | Seluruh Desa/Kelurahan |
| <b>KANTOR WILAYAH DIREKTORAT JENDERAL PAJAK BENGKULU DAN LAMPUNG</b> |  |                        |                         |   |                   |                        |
| 76.  | Kantor Pelayanan Pajak<br>Madya Bandar Lampung           | Kota Bandar<br>Lampung | Madya                   | Provinsi Lampung                          | Seluruh Kecamatan | Seluruh Desa/Kelurahan |
| 77.  | Kantor Pelayanan Pajak<br>Pratama Metro                  | Kota Metro             | Pratama<br>(Kelompok I) | 1. Kota Metro                             | Seluruh Kecamatan | Seluruh Desa/Kelurahan |
|  |  |                        |                         | 2. Kab. Lampung<br>Tengah                 | Seluruh Kecamatan | Seluruh Desa/Kelurahan |
|  |  |                        |                         | 3. Kab. Lampung<br>Timur                  | Seluruh Kecamatan | Seluruh Desa/Kelurahan |
| 78.  | Kantor Pelayanan Pajak<br>Pratama Bandar Lampung<br>Satu | Kota Bandar<br>Lampung | Pratama<br>(Kelompok I) | Kota Bandar<br>Lampung                    | 1. Enggal         | Seluruh Desa/Kelurahan |
|  |  |                        |                         |   | 2. Kedamaian      | Seluruh Desa/Kelurahan |
|  |  |                        |                         |   | 3. Kemiling       | Seluruh Desa/Kelurahan |
|  |  |                        |                         |   | 4. Langkapura     | Seluruh Desa/Kelurahan |

| NO. | NAMA  | LOKASI               | JENIS/<br>KELOMPOK   | WILAYAH KERJA                    |                        |                        |
|-----|---|----------------------|----------------------|----------------------------------|------------------------|------------------------|
|     |   |                      |                      | DAERAH ADMINISTRASI PEMERINTAHAN |                        |                        |
|     |   |                      |                      | PROVINSI/<br>KABUPATEN/<br>KOTA  | KECAMATAN              | DESA/<br>KELURAHAN     |
|     |   |                      |                      |                                  | 5. Tanjungkarang Barat | Seluruh Desa/Kelurahan |
|     |   |                      |                      |                                  | 6. Tanjungkarang Timur | Seluruh Desa/Kelurahan |
|     |   |                      |                      |                                  | 7. Tanjungkarang Pusat | Seluruh Desa/Kelurahan |
|     |   |                      |                      |                                  | 8. Telukbetung Barat   | Seluruh Desa/Kelurahan |
|     |   |                      |                      |                                  | 9. Telukbetung Selatan | Seluruh Desa/Kelurahan |
|     |   |                      |                      |                                  | 10. Telukbetung Timur  | Seluruh Desa/Kelurahan |
|     |   |                      |                      |                                  | 11. Telukbetung Utara  | Seluruh Desa/Kelurahan |
| 79. | Kantor Pelayanan Pajak Pratama Bandar Lampung Dua | Kota Bandar Lampung  | Pratama (Kelompok I) | Kota Bandar Lampung              | 1. Bumi Waras          | Seluruh Desa/Kelurahan |
|     |   |                      |                      |                                  | 2. Kedaton             | Seluruh Desa/Kelurahan |
|     |   |                      |                      |                                  | 3. Labuhan Ratu        | Seluruh Desa/Kelurahan |
|     |   |                      |                      |                                  | 4. Panjang             | Seluruh Desa/Kelurahan |
|     |   |                      |                      |                                  | 5. Rajabasa            | Seluruh Desa/Kelurahan |
|     |   |                      |                      |                                  | 6. Sukabumi            | Seluruh Desa/Kelurahan |
|     |   |                      |                      |                                  | 7. Sukarame            | Seluruh Desa/Kelurahan |
|     |   |                      |                      |                                  | 8. Tanjung Senang      | Seluruh Desa/Kelurahan |
|     |   |                      |                      |                                  | 9. Way Halim           | Seluruh Desa/Kelurahan |
| 80. | Kantor Pelayanan Pajak Pratama Natar              | Kab. Lampung Selatan | Pratama (Kelompok I) | 1. Kab. Lampung Selatan          | Seluruh Kecamatan      | Seluruh Desa/Kelurahan |
|     |   |                      |                      | 2. Kab. Pesawaran                | Seluruh Kecamatan      | Seluruh Desa/Kelurahan |

| NO.                     | NAMA   | LOKASI                 | JENIS/<br>KELOMPOK    | WILAYAH KERJA                    |                      |                        |
|-------------------------|--|------------------------|-----------------------|----------------------------------|----------------------|------------------------|
|                         |  |                        |                       | DAERAH ADMINISTRASI PEMERINTAHAN |                      |                        |
|                         |  |                        |                       | PROVINSI/<br>KABUPATEN/<br>KOTA  | KECAMATAN            | DESA/<br>KELURAHAN     |
|                         |  |                        |                       | 3. Kab. Pringsewu                | Seluruh Kecamatan    | Seluruh Desa/Kelurahan |
|                         |  |                        |                       | 4. Kab. Tanggamus                | Seluruh Kecamatan    | Seluruh Desa/Kelurahan |
| 81.                     | Kantor Pelayanan Pajak Pratama Kotabumi      | Kab. Lampung Utara     | Pratama (Kelompok I)  | 1. Kab. Lampung Utara            | Seluruh Kecamatan    | Seluruh Desa/Kelurahan |
|                         |  |                        |                       | 2. Kab. Lampung Barat            | Seluruh Kecamatan    | Seluruh Desa/Kelurahan |
|                         |  |                        |                       | 3. Kab. Pesisir Barat            | Seluruh Kecamatan    | Seluruh Desa/Kelurahan |
|                         |  |                        |                       | 4. Kab. Tulang Bawang            | Seluruh Kecamatan    | Seluruh Desa/Kelurahan |
|                         |  |                        |                       | 5. Kab. Tulang Bawang Barat      | Seluruh Kecamatan    | Seluruh Desa/Kelurahan |
|                         |  |                        |                       | 6. Kab. Mesuji                   | Seluruh Kecamatan    | Seluruh Desa/Kelurahan |
|                         |  |                        |                       | 7. Kab. Way Kanan                | Seluruh Kecamatan    | Seluruh Desa/Kelurahan |
| 82.                     | Kantor Pelayanan Pajak Pratama Curup         | Kab. Rejang Lebong     | Pratama (Kelompok II) | 1. Kab. Lebong                   | Seluruh Kecamatan    | Seluruh Desa/Kelurahan |
|                         |  |                        |                       | 2. Kab. Rejang Lebong            | Seluruh Kecamatan    | Seluruh Desa/Kelurahan |
|                         |  |                        |                       | 3. Kab. Kepahiang                | Seluruh Kecamatan    | Seluruh Desa/Kelurahan |
| 83.                     | Kantor Pelayanan Pajak Pratama Bengkulu Satu | Kota Bengkulu          | Pratama (Kelompok I)  | 1. Kota Bengkulu                 | 1. Ratu Samban       | Seluruh Desa/Kelurahan |
|                         |  |                        |                       |                                  | 2. Teluk Segara      | Seluruh Desa/Kelurahan |
|                         |  |                        |                       |                                  | 3. Muara Bangka Hulu | Seluruh Desa/Kelurahan |
|                         |  |                        |                       |                                  | 4. Sungai Serut      | Seluruh Desa/Kelurahan |
|                         |  |                        |                       | 2. Kab. Bengkulu Utara           | Seluruh Kecamatan    | Seluruh Desa/Kelurahan |
| 3. Kab. Bengkulu Tengah | Seluruh Kecamatan                            | Seluruh Desa/Kelurahan |                       |                                  |                      |                        |

| NO.   | NAMA  | LOKASI        | JENIS/<br>KELOMPOK      | WILAYAH KERJA                    |                   |                        |
|---|---|---------------|-------------------------|----------------------------------|-------------------|------------------------|
|   |   |               |                         | DAERAH ADMINISTRASI PEMERINTAHAN |                   |                        |
|   |   |               |                         | PROVINSI/<br>KABUPATEN/<br>KOTA  | KECAMATAN         | DESA/<br>KELURAHAN     |
|   |   |               |                         | 4. Kab. Muko-<br>Muko            | Seluruh Kecamatan | Seluruh Desa/Kelurahan |
| 84.   | Kantor Pelayanan Pajak Pratama Bengkulu Dua         | Kota Bengkulu | Pratama<br>(Kelompok I) | 1. Kota Bengkulu                 | 1. Gading Cempaka | Seluruh Desa/Kelurahan |
|   |   |               |                         |                                  | 2. Selebar        | Seluruh Desa/Kelurahan |
|   |   |               |                         |                                  | 3. Ratu Agung     | Seluruh Desa/Kelurahan |
|   |   |               |                         |                                  | 4. Kampung Melayu | Seluruh Desa/Kelurahan |
|   |   |               |                         |                                  | 5. Singaran Pati  | Seluruh Desa/Kelurahan |
|   |   |               |                         | 2. Kab. Seluma                   | Seluruh Kecamatan | Seluruh Desa/Kelurahan |
|   |   |               |                         | 3. Kab. Bengkulu Selatan         | Seluruh Kecamatan | Seluruh Desa/Kelurahan |
|   |   |               |                         | 4. Kab. Kaur                     | Seluruh Kecamatan | Seluruh Desa/Kelurahan |
| <b>KANTOR WILAYAH DIREKTORAT JENDERAL PAJAK JAKARTA PUSAT</b> |   |               |                         |                                  |                   |                        |
| 85.   | Kantor Pelayanan Pajak Madya Jakarta Pusat          | Kota Jakarta  | Madya                   | Kota Adm.<br>Jakarta Pusat       | Seluruh Kecamatan | Seluruh Desa/Kelurahan |
| 86.   | Kantor Pelayanan Pajak Madya Dua Jakarta Pusat      | Kota Jakarta  | Madya                   | Kota Adm.<br>Jakarta Pusat       | Seluruh Kecamatan | Seluruh Desa/Kelurahan |
| 87.   | Kantor Pelayanan Pajak Pratama Jakarta Menteng Satu | Kota Jakarta  | Pratama<br>(Kelompok I) | Kota Adm.<br>Jakarta Pusat       | Menteng           | Kebon Sirih            |
| 88.   | Kantor Pelayanan Pajak Pratama Jakarta Menteng Dua  | Kota Jakarta  | Pratama<br>(Kelompok I) | Kota Adm.<br>Jakarta Pusat       | Menteng           | 1. Menteng             |
|   |   |               |                         |                                  |                   | 2. Pegangsaan          |
|   |   |               |                         |                                  |                   | 3. Cikini              |

| NO. | NAMA  | LOKASI       | JENIS/<br>KELOMPOK      | WILAYAH KERJA                    |               |                        |
|-----|---|--------------|-------------------------|----------------------------------|---------------|------------------------|
|     |   |              |                         | DAERAH ADMINISTRASI PEMERINTAHAN |               |                        |
|     |   |              |                         | PROVINSI/<br>KABUPATEN/<br>KOTA  | KECAMATAN     | DESA/<br>KELURAHAN     |
| 89. | Kantor Pelayanan Pajak Pratama Jakarta Menteng Tiga     | Kota Jakarta | Pratama<br>(Kelompok I) | Kota Adm.<br>Jakarta Pusat       | Menteng       | Gondangdia             |
| 90. | Kantor Pelayanan Pajak Pratama Jakarta Tanah Abang Satu | Kota Jakarta | Pratama<br>(Kelompok I) | Kota Adm.<br>Jakarta Pusat       | Tanah Abang   | Karet Tengsin          |
| 91. | Kantor Pelayanan Pajak Pratama Jakarta Tanah Abang Dua  | Kota Jakarta | Pratama<br>(Kelompok I) | Kota Adm.<br>Jakarta Pusat       | Tanah Abang   | 1. Petamburan          |
|     |   |              |                         |                                  |               | 2. Kebon Melati        |
|     |   |              |                         |                                  |               | 3. Kebon Kacang        |
|     |   |              |                         |                                  |               | 4. Kampung Bali        |
| 92. | Kantor Pelayanan Pajak Pratama Jakarta Tanah Abang Tiga | Kota Jakarta | Pratama<br>(Kelompok I) | Kota Adm.<br>Jakarta Pusat       | Tanah Abang   | 1. Bendungan Hilir     |
|     |   |              |                         |                                  |               | 2. Gelora              |
| 93. | Kantor Pelayanan Pajak Pratama Jakarta Senen            | Kota Jakarta | Pratama<br>(Kelompok I) | Kota Adm.<br>Jakarta Pusat       | Senen         | Seluruh Desa/Kelurahan |
| 94. | Kantor Pelayanan Pajak Pratama Jakarta Cempaka Putih    | Kota Jakarta | Pratama<br>(Kelompok I) | Kota Adm.<br>Jakarta Pusat       | Cempaka Putih | Seluruh Desa/Kelurahan |
|     |   |              |                         |                                  | Johar Baru    | Seluruh Desa/Kelurahan |
| 95. | Kantor Pelayanan Pajak Pratama Jakarta Gambir Satu      | Kota Jakarta | Pratama<br>(Kelompok I) | Kota Adm.<br>Jakarta Pusat       | Gambir        | 1. Gambir              |
|     |   |              |                         |                                  |               | 2. Kebon Kelapa        |
| 96. | Kantor Pelayanan Pajak Pratama Jakarta Gambir           | Kota Jakarta | Pratama<br>(Kelompok I) | Kota Adm.<br>Jakarta Pusat       | Gambir        | 1. Cideng              |
|     |   |              |                         |                                  |               | 2. Petojo Selatan      |

| NO.   | NAMA  | LOKASI       | JENIS/<br>KELOMPOK      | WILAYAH KERJA                    |                   |   |
|---|---|--------------|-------------------------|----------------------------------|-------------------|---|
|   |   |              |                         | DAERAH ADMINISTRASI PEMERINTAHAN |                   |   |
|   |   |              |                         | PROVINSI/<br>KABUPATEN/<br>KOTA  | KECAMATAN         | DESA/<br>KELURAHAN                              |
|   |   |              |                         |                                  |                   |   |
|   | Dua   |              |                         |                                  |                   |   |
| 97.   | Kantor Pelayanan Pajak Pratama Jakarta Gambir Tiga      | Kota Jakarta | Pratama<br>(Kelompok I) | Kota Adm.<br>Jakarta Pusat       | Gambir            | 1. Duri Pulo<br>2. Petojo Utara                 |
| 98.   | Kantor Pelayanan Pajak Pratama Jakarta Sawah Besar Satu | Kota Jakarta | Pratama<br>(Kelompok I) | Kota Adm.<br>Jakarta Pusat       | Sawah Besar       | 1. Gunung Sahari Utara<br>2. Mangga Dua Selatan |
| 99.   | Kantor Pelayanan Pajak Pratama Jakarta Sawah Besar Dua  | Kota Jakarta | Pratama<br>(Kelompok I) | Kota Adm.<br>Jakarta Pusat       | Sawah Besar       | 1. Pasar Baru<br>2. Kartini<br>3. Karang Anyar  |
| 100.  | Kantor Pelayanan Pajak Pratama Jakarta Kemayoran        | Kota Jakarta | Pratama<br>(Kelompok I) | Kota Adm.<br>Jakarta Pusat       | Kemayoran         | Seluruh Desa/Kelurahan                          |
| <b>KANTOR WILAYAH DIREKTORAT JENDERAL PAJAK JAKARTA BARAT</b> |   |              |                         |                                  |                   |   |
| 101.  | Kantor Pelayanan Pajak Madya Jakarta Barat              | Kota Jakarta | Madya                   | Kota Adm.<br>Jakarta Barat       | Seluruh Kecamatan | Seluruh Desa/Kelurahan                          |
| 102.  | Kantor Pelayanan Pajak Madya Dua Jakarta Barat          | Kota Jakarta | Madya                   | Kota Adm.<br>Jakarta Barat       | Seluruh Kecamatan | Seluruh Desa/Kelurahan                          |
| 103.  | Kantor Pelayanan Pajak Pratama Jakarta Palmerah         | Kota Jakarta | Pratama<br>(Kelompok I) | Kota Adm.<br>Jakarta Barat       | Palmerah          | Seluruh Desa/Kelurahan                          |

| NO.  | NAMA   | LOKASI       | JENIS/<br>KELOMPOK      | WILAYAH KERJA                    |                   |                        |
|------|--|--------------|-------------------------|----------------------------------|-------------------|------------------------|
|      |  |              |                         | DAERAH ADMINISTRASI PEMERINTAHAN |                   |                        |
|      |  |              |                         | PROVINSI/<br>KABUPATEN/<br>KOTA  | KECAMATAN         | DESA/<br>KELURAHAN     |
| 104. | Kantor Pelayanan Pajak<br>Pratama Jakarta<br>Tamansari         | Kota Jakarta | Pratama<br>(Kelompok I) | Kota Adm.<br>Jakarta Barat       | Taman Sari        | Seluruh Desa/Kelurahan |
| 105. | Kantor Pelayanan Pajak<br>Pratama Jakarta Tambora              | Kota Jakarta | Pratama<br>(Kelompok I) | Kota Adm.<br>Jakarta Barat       | Tambora           | Seluruh Desa/Kelurahan |
| 106. | Kantor Pelayanan Pajak<br>Pratama Jakarta<br>Cengkareng        | Kota Jakarta | Pratama<br>(Kelompok I) | Kota Adm.<br>Jakarta Barat       | Cengkareng        | Seluruh Desa/Kelurahan |
| 107. | Kantor Pelayanan Pajak<br>Pratama Jakarta Kebon<br>Jeruk Satu  | Kota Jakarta | Pratama<br>(Kelompok I) | Kota Adm.<br>Jakarta Barat       | Kebon Jeruk       | 1. Sukabumi Selatan    |
|      |  |              |                         |                                  |                   | 2. Sukabumi Utara      |
|      |  |              |                         |                                  |                   | 3. Kelapa Dua          |
|      |  |              |                         |                                  |                   | 4. Kebon Jeruk         |
| 108. | Kantor Pelayanan Pajak<br>Pratama Jakarta Kebon<br>Jeruk Dua   | Kota Jakarta | Pratama<br>(Kelompok I) | Kota Adm.<br>Jakarta Barat       | Kebon Jeruk       | 1. Duri Kepa           |
|      |  |              |                         |                                  |                   | 2. Kedoya Selatan      |
|      |  |              |                         |                                  |                   | 3. Kedoya Utara        |
| 109. | Kantor Pelayanan Pajak<br>Pratama Jakarta Grogol<br>Petamburan | Kota Jakarta | Pratama<br>(Kelompok I) | Kota Adm.<br>Jakarta Barat       | Grogol Petamburan | Seluruh Desa/Kelurahan |
| 110. | Kantor Pelayanan Pajak<br>Pratama Jakarta Kalideres            | Kota Jakarta | Pratama<br>(Kelompok I) | Kota Adm.<br>Jakarta Barat       | Kalideres         | Seluruh Desa/Kelurahan |
| 111. | Kantor Pelayanan Pajak<br>Pratama Jakarta<br>Kembangan         | Kota Jakarta | Pratama<br>(Kelompok I) | Kota Adm.<br>Jakarta Barat       | Kembangan         | Seluruh Desa/Kelurahan |

| NO.  | NAMA  | LOKASI       | JENIS/<br>KELOMPOK   | WILAYAH KERJA                      |                   |                        |
|--|---|--------------|----------------------|------------------------------------|-------------------|------------------------|
|  |   |              |                      | DAERAH ADMINISTRASI PEMERINTAHAN   |                   |                        |
|  |   |              |                      | PROVINSI/<br>KABUPATEN/<br>KOTA    | KECAMATAN         | DESA/<br>KELURAHAN     |
| KANTOR WILAYAH DIREKTORAT JENDERAL PAJAK JAKARTA SELATAN I |   |              |                      |                                    |                   |                        |
| 112.   | Kantor Pelayanan Pajak Madya Jakarta Selatan I          | Kota Jakarta | Madya                | Sebagian Kota Adm. Jakarta Selatan | Seluruh Kecamatan | Seluruh Desa/Kelurahan |
| 113.   | Kantor Pelayanan Pajak Madya Dua Jakarta Selatan I      | Kota Jakarta | Madya                | Sebagian Kota Adm. Jakarta Selatan | Seluruh Kecamatan | Seluruh Desa/Kelurahan |
| 114.   | Kantor Pelayanan Pajak Pratama Jakarta Setiabudi Satu   | Kota Jakarta | Pratama (Kelompok I) | Kota Adm. Jakarta Selatan          | Setiabudi         | 1. Karet               |
|  |   |              |                      |                                    |                   | 2. Karet Kuningan      |
| 115.   | Kantor Pelayanan Pajak Pratama Jakarta Setiabudi Dua    | Kota Jakarta | Pratama (Kelompok I) | Kota Adm. Jakarta Selatan          | Setiabudi         | 1. Setia Budi          |
|  |   |              |                      |                                    |                   | 2. Guntur              |
|  |   |              |                      |                                    |                   | 3. Pasar Manggis       |
|  |   |              |                      |                                    |                   | 4. Menteng Atas        |
| 116.   | Kantor Pelayanan Pajak Pratama Jakarta Setiabudi Tiga   | Kota Jakarta | Pratama (Kelompok I) | Kota Adm. Jakarta Selatan          | Setiabudi         | 1. Karet Semanggi      |
|  |   |              |                      |                                    |                   | 2. Kuningan Timur      |
| 117.   | Kantor Pelayanan Pajak Pratama Jakarta Mampang Prapatan | Kota Jakarta | Pratama (Kelompok I) | Kota Adm. Jakarta Selatan          | Mampang Prapatan  | Seluruh Desa/Kelurahan |
| 118.   | Kantor Pelayanan Pajak Pratama Jakarta Tebet            | Kota Jakarta | Pratama (Kelompok I) | Kota Adm. Jakarta Selatan          | Tebet             | Seluruh Desa/Kelurahan |
| 119.   | Kantor Pelayanan Pajak Pratama Jakarta Pancoran         | Kota Jakarta | Pratama (Kelompok I) | Kota Adm. Jakarta Selatan          | Pancoran          | Seluruh Desa/Kelurahan |

| NO.  | NAMA   | LOKASI       | JENIS/<br>KELOMPOK   | WILAYAH KERJA                      |                   |   |
|--|--|--------------|----------------------|------------------------------------|-------------------|---|
|  |  |              |                      | DAERAH ADMINISTRASI PEMERINTAHAN   |                   |   |
|  |  |              |                      | PROVINSI/<br>KABUPATEN/<br>KOTA    | KECAMATAN         | DESA/<br>KELURAHAN  |
| <b>KANTOR WILAYAH DIREKTORAT JENDERAL PAJAK JAKARTA SELATAN II</b> |  |              |                      |                                    |                   |   |
| 120.   | Kantor Pelayanan Pajak Madya Jakarta Selatan II            | Kota Jakarta | Madya                | Sebagian Kota Adm. Jakarta Selatan | Seluruh Kecamatan | Seluruh Desa/Kelurahan  |
| 121.   | Kantor Pelayanan Pajak Madya Dua Jakarta Selatan II        | Kota Jakarta | Madya                | Sebagian Kota Adm. Jakarta Selatan | Seluruh Kecamatan | Seluruh Desa/Kelurahan  |
| 122.   | Kantor Pelayanan Pajak Pratama Jakarta Kebayoran Baru Satu | Kota Jakarta | Pratama (Kelompok I) | Kota Adm. Jakarta Selatan          | Kebayoran Baru    | 1. Senayan<br>2. Selong<br>3. Rawa Barat<br>4. Petogogan<br>5. Gunung           |
| 123.   | Kantor Pelayanan Pajak Pratama Jakarta Kebayoran Baru Dua  | Kota Jakarta | Pratama (Kelompok I) | Kota Adm. Jakarta Selatan          | Kebayoran Baru    | 1. Gandaria Utara<br>2. Cipete Utara<br>3. Pulo<br>4. Kramat Pela<br>5. Melawai |
| 124.   | Kantor Pelayanan Pajak Pratama Jakarta Kebayoran Lama      | Kota Jakarta | Pratama (Kelompok I) | Kota Adm. Jakarta Selatan          | Kebayoran Lama    | Seluruh Desa/Kelurahan  |
| 125.   | Kantor Pelayanan Pajak Pratama Jakarta Pesanggrahan        | Kota Jakarta | Pratama (Kelompok I) | Kota Adm. Jakarta Selatan          | Pesanggrahan      | Seluruh Desa/Kelurahan  |

| NO.   | NAMA  | LOKASI       | JENIS/<br>KELOMPOK      | WILAYAH KERJA                    |                   |                        |
|---|---|--------------|-------------------------|----------------------------------|-------------------|------------------------|
|   |   |              |                         | DAERAH ADMINISTRASI PEMERINTAHAN |                   |                        |
|   |   |              |                         | PROVINSI/<br>KABUPATEN/<br>KOTA  | KECAMATAN         | DESA/<br>KELURAHAN     |
| 126.  | Kantor Pelayanan Pajak<br>Pratama Jakarta Pasar<br>Minggu | Kota Jakarta | Pratama<br>(Kelompok I) | Kota Adm.<br>Jakarta Selatan     | Pasar Minggu      | Seluruh Desa/Kelurahan |
| 127.  | Kantor Pelayanan Pajak<br>Pratama Jakarta<br>Jagakarsa    | Kota Jakarta | Pratama<br>(Kelompok I) | Kota Adm.<br>Jakarta Selatan     | Jagakarsa         | Seluruh Desa/Kelurahan |
| 128.  | Kantor Pelayanan Pajak<br>Pratama Jakarta Cilandak        | Kota Jakarta | Pratama<br>(Kelompok I) | Kota Adm.<br>Jakarta Selatan     | Cilandak          | Seluruh Desa/Kelurahan |
| <b>KANTOR WILAYAH DIREKTORAT JENDERAL PAJAK JAKARTA TIMUR</b> |   |              |                         |                                  |                   |                        |
| 129.  | Kantor Pelayanan Pajak<br>Madya Jakarta Timur             | Kota Jakarta | Madya                   | Kota Adm.<br>Jakarta Timur       | Seluruh Kecamatan | Seluruh Desa/Kelurahan |
| 130.  | Kantor Pelayanan Pajak<br>Madya Dua Jakarta Timur         | Kota Jakarta | Madya                   | Kota Adm.<br>Jakarta Timur       | Seluruh Kecamatan | Seluruh Desa/Kelurahan |
| 131.  | Kantor Pelayanan Pajak<br>Pratama Jakarta<br>Matraman     | Kota Jakarta | Pratama<br>(Kelompok I) | Kota Adm.<br>Jakarta Timur       | Matraman          | Seluruh Desa/Kelurahan |
| 132.  | Kantor Pelayanan Pajak<br>Pratama Jakarta<br>Jatinegara   | Kota Jakarta | Pratama<br>(Kelompok I) | Kota Adm.<br>Jakarta Timur       | Jatinegara        | Seluruh Desa/Kelurahan |
| 133.  | Kantor Pelayanan Pajak<br>Pratama Jakarta<br>Pulogadung   | Kota Jakarta | Pratama<br>(Kelompok I) | Kota Adm.<br>Jakarta Timur       | Pulogadung        | Seluruh Desa/Kelurahan |

| NO.   | NAMA   | LOKASI       | JENIS/<br>KELOMPOK      | WILAYAH KERJA                    |  |  |
|---|--|--------------|-------------------------|----------------------------------|--|--|
|   |  |              |                         | DAERAH ADMINISTRASI PEMERINTAHAN |  |  |
|   |  |              |                         | PROVINSI/<br>KABUPATEN/<br>KOTA  | KECAMATAN                                  | DESA/<br>KELURAHAN   |
| 134.  | Kantor Pelayanan Pajak Pratama Jakarta Cakung        | Kota Jakarta | Pratama<br>(Kelompok I) | Kota Adm.<br>Jakarta Timur       | Cakung                                     | Seluruh Desa/Kelurahan   |
| 135.  | Kantor Pelayanan Pajak Pratama Jakarta Kramat Jati   | Kota Jakarta | Pratama<br>(Kelompok I) | Kota Adm.<br>Jakarta Timur       | 1. Kramat Jati<br>2. Makasar               | Seluruh Desa/Kelurahan<br>Seluruh Desa/Kelurahan                           |
| 136.  | Kantor Pelayanan Pajak Pratama Jakarta Duren Sawit   | Kota Jakarta | Pratama<br>(Kelompok I) | Kota Adm.<br>Jakarta Timur       | Duren Sawit                                | Seluruh Desa/Kelurahan   |
| 137.  | Kantor Pelayanan Pajak Pratama Jakarta Pasar Rebo    | Kota Jakarta | Pratama<br>(Kelompok I) | Kota Adm.<br>Jakarta Timur       | 1. Pasar Rebo<br>2. Cipayung<br>3. Ciracas | Seluruh Desa/Kelurahan<br>Seluruh Desa/Kelurahan<br>Seluruh Desa/Kelurahan |
| <b>KANTOR WILAYAH DIREKTORAT JENDERAL PAJAK JAKARTA UTARA</b> |  |              |                         |                                  |  |  |
| 138.  | Kantor Pelayanan Pajak Madya Jakarta Utara           | Kota Jakarta | Madya                   | Kota Adm.<br>Jakarta Utara       | Seluruh Kecamatan                          | Seluruh Desa/Kelurahan   |
| 139.  | Kantor Pelayanan Pajak Madya Dua Jakarta Utara       | Kota Jakarta | Madya                   | Kota Adm.<br>Jakarta Utara       | Seluruh Kecamatan                          | Seluruh Desa/Kelurahan   |
| 140.  | Kantor Pelayanan Pajak Pratama Jakarta Penjaringan   | Kota Jakarta | Pratama<br>(Kelompok I) | Kota Adm.<br>Jakarta Utara       | Penjaringan                                | 1. Penjaringan<br>2. Pejagalan   |
| 141.  | Kantor Pelayanan Pajak Pratama Jakarta Tanjung Priok | Kota Jakarta | Pratama<br>(Kelompok I) | Kota Adm.<br>Jakarta Utara       | Tanjung Priok                              | Seluruh Kelurahan  |
| 142.  | Kantor Pelayanan Pajak Pratama Jakarta Kelapa Gading | Kota Jakarta | Pratama<br>(Kelompok I) | Kota Adm.<br>Jakarta Utara       | Kelapa Gading                              | Seluruh Desa/Kelurahan   |

| NO.  | NAMA  | LOKASI         | JENIS/<br>KELOMPOK   | WILAYAH KERJA                    |                   |                        |
|--|---|----------------|----------------------|----------------------------------|-------------------|------------------------|
|  |   |                |                      | DAERAH ADMINISTRASI PEMERINTAHAN |                   |                        |
|  |   |                |                      | PROVINSI/<br>KABUPATEN/<br>KOTA  | KECAMATAN         | DESA/<br>KELURAHAN     |
| 143.   | Kantor Pelayanan Pajak Pratama Jakarta Pademangan | Kota Jakarta   | Pratama (Kelompok I) | 1. Kota Adm. Jakarta Utara       | Pademangan        | Seluruh Desa/Kelurahan |
|  |   |                |                      | 2. Kab. Adm. Kepulauan Seribu    | Seluruh Kecamatan | Seluruh Desa/Kelurahan |
| 144.   | Kantor Pelayanan Pajak Pratama Jakarta Koja       | Kota Jakarta   | Pratama (Kelompok I) | Kota Adm. Jakarta Utara          | 1. Koja           | Seluruh Desa/Kelurahan |
|  |   |                |                      |                                  | 2. Cilincing      | Seluruh Desa/Kelurahan |
| 145.   | Kantor Pelayanan Pajak Pratama Jakarta Pluit      | Kota Jakarta   | Pratama (Kelompok I) | Kota Adm. Jakarta Utara          | Penjaringan       | 1. Pluit               |
|  |   |                |                      |                                  |                   | 2. Kamal Muara         |
|  |   |                |                      |                                  |                   | 3. Kapuk Muara         |
| <b>KANTOR WILAYAH DIREKTORAT JENDERAL PAJAK BANTEN</b> |   |                |                      |                                  |                   |                        |
| 146.   | Kantor Pelayanan Pajak Madya Tangerang            | Kota Tangerang | Madya                | Provinsi Banten                  | Seluruh Kecamatan | Seluruh Desa/Kelurahan |
| 147.   | Kantor Pelayanan Pajak Madya Dua Tangerang        | Kab. Tangerang | Madya                | Provinsi Banten                  | Seluruh Kecamatan | Seluruh Desa/Kelurahan |
| 148.   | Kantor Pelayanan Pajak Pratama Serang Barat       | Kota Serang    | Pratama (Kelompok I) | Kota Serang                      | Seluruh Kecamatan | Seluruh Desa/Kelurahan |
| 149.   | Kantor Pelayanan Pajak Pratama Serang Timur       | Kab. Serang    | Pratama (Kelompok I) | Kab. Serang                      | Seluruh Kecamatan | Seluruh Desa/Kelurahan |
| 150.   |   | Kota Tangerang |                      | Kota Tangerang                   | 1. Benda          | Seluruh Desa/Kelurahan |

| NO.  | NAMA  | LOKASI                    | JENIS/<br>KELOMPOK      | WILAYAH KERJA                    |   |  |
|------|---|---------------------------|-------------------------|----------------------------------|---|--|
|      |   |                           |                         | DAERAH ADMINISTRASI PEMERINTAHAN |   |  |
|      |   |                           |                         | PROVINSI/<br>KABUPATEN/<br>KOTA  | KECAMATAN   | DESA/<br>KELURAHAN   |
|      | Kantor Pelayanan Pajak<br>Pratama Tangerang Barat |                           | Pratama<br>(Kelompok I) |                                  | 2. Karawaci<br>3. Cibodas<br>4. Jatiuwung<br>5. Periuk<br>6. Neglasari                                    | Seluruh Desa/Kelurahan<br>Seluruh Desa/Kelurahan<br>Seluruh Desa/Kelurahan<br>Seluruh Desa/Kelurahan<br>Seluruh Desa/Kelurahan   |
| 151. | Kantor Pelayanan Pajak<br>Pratama Tangerang Timur | Kota Tangerang            | Pratama<br>(Kelompok I) | Kota Tangerang                   | 1. Ciledug<br>2. Larangan<br>3. Karang Tengah<br>4. Cipondoh<br>5. Pinang<br>6. Tangerang<br>7. Batuceper | Seluruh Desa/Kelurahan<br>Seluruh Desa/Kelurahan<br>Seluruh Desa/Kelurahan<br>Seluruh Desa/Kelurahan<br>Seluruh Desa/Kelurahan<br>Seluruh Desa/Kelurahan<br>Seluruh Desa/Kelurahan |
| 152. | Kantor Pelayanan Pajak<br>Pratama Serpong         | Kota Tangerang<br>Selatan | Pratama<br>(Kelompok I) | Kota Tangerang<br>Selatan        | 1. Serpong<br>2. Serpong Utara<br>3. Setu   | Seluruh Desa/Kelurahan<br>Seluruh Desa/Kelurahan<br>Seluruh Desa/Kelurahan   |
| 153. | Kantor Pelayanan Pajak<br>Pratama Pondok Aren     | Kota Tangerang<br>Selatan | Pratama<br>(Kelompok I) | Kota Tangerang<br>Selatan        | 1. Pondok Aren<br>2. Ciputat<br>3. Ciputat Timur<br>4. Pamulang   | Seluruh Desa/Kelurahan<br>Seluruh Desa/Kelurahan<br>Seluruh Desa/Kelurahan<br>Seluruh Desa/Kelurahan   |
| 154. | Kantor Pelayanan Pajak<br>Pratama Cilegon         | Kota Cilegon              | Pratama<br>(Kelompok I) | Kota Cilegon                     | Seluruh Kecamatan   | Seluruh Desa/Kelurahan   |
| 155. | Kantor Pelayanan Pajak<br>Pratama Kosambi         | Kab. Tangerang            | Pratama<br>(Kelompok I) | Kab. Tangerang                   | 1. Kosambi<br>2. Sindang Jaya   | Seluruh Desa/Kelurahan<br>Seluruh Desa/Kelurahan   |

| NO.  | NAMA   | LOKASI             | JENIS/<br>KELOMPOK      | WILAYAH KERJA                    |                   |                        |
|------|--|--------------------|-------------------------|----------------------------------|-------------------|------------------------|
|      |  |                    |                         | DAERAH ADMINISTRASI PEMERINTAHAN |                   |                        |
|      |  |                    |                         | PROVINSI/<br>KABUPATEN/<br>KOTA  | KECAMATAN         | DESA/<br>KELURAHAN     |
|      |  |                    |                         |                                  | 3. Rajeg          | Seluruh Desa/Kelurahan |
|      |  |                    |                         |                                  | 4. Mauk           | Seluruh Desa/Kelurahan |
|      |  |                    |                         |                                  | 5. Sukadiri       | Seluruh Desa/Kelurahan |
|      |  |                    |                         |                                  | 6. Pakuhaji       | Seluruh Desa/Kelurahan |
|      |  |                    |                         |                                  | 7. Sepatan        | Seluruh Desa/Kelurahan |
|      |  |                    |                         |                                  | 8. Sepatan Timur  | Seluruh Desa/Kelurahan |
|      |  |                    |                         |                                  | 9. Teluknaga      | Seluruh Desa/Kelurahan |
|      |  |                    |                         |                                  | 10. Pasar Kemis   | Seluruh Desa/Kelurahan |
|      |  |                    |                         |                                  | 11. Kemiri        | Seluruh Desa/Kelurahan |
|      |  |                    |                         |                                  | 12. Mekar Baru    | Seluruh Desa/Kelurahan |
|      |  |                    |                         |                                  | 13. Gunung Kaler  | Seluruh Desa/Kelurahan |
|      |  |                    |                         |                                  | 14. Kronjo        | Seluruh Desa/Kelurahan |
|      |  |                    |                         |                                  | 15. Kresek        | Seluruh Desa/Kelurahan |
|      |  |                    |                         |                                  | 16. Sukamulya     | Seluruh Desa/Kelurahan |
| 156. | Kantor Pelayanan Pajak<br>Pratama Pandeglang | Kab.<br>Pandeglang | Pratama<br>(Kelompok I) | 1. Kab. Pandeglang               | Seluruh Kecamatan | Seluruh Desa/Kelurahan |
|      |  |                    |                         | 2. Kab. Lebak                    | Seluruh Kecamatan | Seluruh Desa/Kelurahan |
| 157. | Kantor Pelayanan Pajak<br>Pratama Tigaraksa  | Kab. Tangerang     | Pratama<br>(Kelompok I) | Kab. Tangerang                   | 1. Tigaraksa      | Seluruh Desa/Kelurahan |
|      |  |                    |                         |                                  | 2. Solear         | Seluruh Desa/Kelurahan |
|      |  |                    |                         |                                  | 3. Balaraja       | Seluruh Desa/Kelurahan |
|      |  |                    |                         |                                  | 4. Jayanti        | Seluruh Desa/Kelurahan |
|      |  |                    |                         |                                  | 5. Cisoka         | Seluruh Desa/Kelurahan |
|      |  |                    |                         |                                  | 6. Cikupa         | Seluruh Desa/Kelurahan |
|      |  |                    |                         |                                  | 7. Cisauk         | Seluruh Desa/Kelurahan |
|      |  |                    |                         |                                  | 8. Curug          | Seluruh Desa/Kelurahan |
|      |  |                    |                         |                                  | 9. Jambe          | Seluruh Desa/Kelurahan |

| NO.  | NAMA   | LOKASI          | JENIS/<br>KELOMPOK   | WILAYAH KERJA                    |   |  |
|--|--|-----------------|----------------------|----------------------------------|---|--|
|  |  |                 |                      | DAERAH ADMINISTRASI PEMERINTAHAN |   |  |
|  |  |                 |                      | PROVINSI/<br>KABUPATEN/<br>KOTA  | KECAMATAN   | DESA/<br>KELURAHAN   |
|  |  |                 |                      |                                  | 10. Kelapa Dua<br>11. Legok<br>12. Pagedangan<br>13. Panongan | Seluruh Desa/Kelurahan<br>Seluruh Desa/Kelurahan<br>Seluruh Desa/Kelurahan<br>Seluruh Desa/Kelurahan |
| <b>KANTOR WILAYAH DIREKTORAT JENDERAL PAJAK JAWA BARAT I</b> |  |                 |                      |                                  |   |  |
| 158.   | Kantor Pelayanan Pajak Madya Bandung             | Kota Bandung    | Madya                | Sebagian Provinsi Jawa Barat     | Seluruh Kecamatan   | Seluruh Desa/Kelurahan   |
| 159.   | Kantor Pelayanan Pajak Madya Dua Bandung         | Kota Bandung    | Madya                | Sebagian Provinsi Jawa Barat     | Seluruh Kecamatan   | Seluruh Desa/Kelurahan   |
| 160.   | Kantor Pelayanan Pajak Pratama Sukabumi          | Kota Sukabumi   | Pratama (Kelompok I) | 1. Kota Sukabumi                 | Seluruh Kecamatan   | Seluruh Desa/Kelurahan   |
|  |  |                 |                      | 2. Kab. Sukabumi                 | Seluruh Kecamatan   | Seluruh Desa/Kelurahan   |
| 161.   | Kantor Pelayanan Pajak Pratama Cianjur           | Kab. Cianjur    | Pratama (Kelompok I) | Kab. Cianjur                     | Seluruh Kecamatan   | Seluruh Desa/Kelurahan   |
| 162.   | Kantor Pelayanan Pajak Pratama Purwakarta        | Kab. Purwakarta | Pratama (Kelompok I) | Kab. Purwakarta                  | Seluruh Kecamatan   | Seluruh Desa/Kelurahan   |
| 163.   | Kantor Pelayanan Pajak Pratama Cimahi            | Kota Cimahi     | Pratama (Kelompok I) | 1. Kota Cimahi                   | Seluruh Kecamatan   | Seluruh Desa/Kelurahan   |
|  |  |                 |                      | 2. Kab. Bandung Barat            | Seluruh Kecamatan   | Seluruh Desa/Kelurahan   |
| 164.   | Kantor Pelayanan Pajak Pratama Bandung Tegallega | Kota Bandung    | Pratama (Kelompok I) | Kota Bandung                     | 1. Astana Anyar   | Seluruh Desa/Kelurahan   |
|  |  |                 |                      |                                  | 2. Bojongloa Kaler  | Seluruh Desa/Kelurahan   |
|  |  |                 |                      |                                  | 3. Babakan Ciparay  | Seluruh Desa/Kelurahan   |
|  |  |                 |                      |                                  | 4. Bojongloa Kidul  | Seluruh Desa/Kelurahan   |
|  |  |                 |                      |                                  | 5. Bandung Kulon  | Seluruh Desa/Kelurahan   |
|  |  |                 |                      |                                  | 6. Lengkong   | Seluruh Desa/Kelurahan   |

| NO.  | NAMA  | LOKASI              | JENIS/<br>KELOMPOK      | WILAYAH KERJA                    |                     |                        |
|------|---|---------------------|-------------------------|----------------------------------|---------------------|------------------------|
|      |   |                     |                         | DAERAH ADMINISTRASI PEMERINTAHAN |                     |                        |
|      |   |                     |                         | PROVINSI/<br>KABUPATEN/<br>KOTA  | KECAMATAN           | DESA/<br>KELURAHAN     |
|      |   |                     |                         |                                  |                     |                        |
|      |   |                     |                         |                                  | 7. Bandung Kidul    | Seluruh Desa/Kelurahan |
|      |   |                     |                         |                                  | 8. Batununggal      | Seluruh Desa/Kelurahan |
|      |   |                     |                         |                                  | 9. Regol            | Seluruh Desa/Kelurahan |
| 165. | Kantor Pelayanan Pajak<br>Pratama Bandung<br>Cibeunying | Kota Bandung        | Pratama<br>(Kelompok I) | Kota Bandung                     | 1. Cibeunying Kaler | Seluruh Desa/Kelurahan |
|      |   |                     |                         |                                  | 2. Cidadap          | Seluruh Desa/Kelurahan |
|      |   |                     |                         |                                  | 3. Coblong          | Seluruh Desa/Kelurahan |
|      |   |                     |                         |                                  | 4. Sumur Bandung    | Seluruh Desa/Kelurahan |
|      |   |                     |                         |                                  | 5. Bandung Wetan    | Seluruh Desa/Kelurahan |
|      |   |                     |                         |                                  | 6. Cibeunying Kidul | Seluruh Desa/Kelurahan |
| 166. | Kantor Pelayanan Pajak<br>Pratama Bandung<br>Bojonagara | Kota Bandung        | Pratama<br>(Kelompok I) | Kota Bandung                     | 1. Andir            | Seluruh Desa/Kelurahan |
|      |   |                     |                         |                                  | 2. Cicendo          | Seluruh Desa/Kelurahan |
|      |   |                     |                         |                                  | 3. Sukasari         | Seluruh Desa/Kelurahan |
|      |   |                     |                         |                                  | 4. Sukajadi         | Seluruh Desa/Kelurahan |
| 167. | Kantor Pelayanan Pajak<br>Pratama Bandung Cicadas       | Kota Bandung        | Pratama<br>(Kelompok I) | Kota Bandung                     | 1. Arcamanik        | Seluruh Desa/Kelurahan |
|      |   |                     |                         |                                  | 2. Cibiru           | Seluruh Desa/Kelurahan |
|      |   |                     |                         |                                  | 3. Antapani         | Seluruh Desa/Kelurahan |
|      |   |                     |                         |                                  | 4. Ujungberung      | Seluruh Desa/Kelurahan |
|      |   |                     |                         |                                  | 5. Cinambo          | Seluruh Desa/Kelurahan |
|      |   |                     |                         |                                  | 6. Rancasari        | Seluruh Desa/Kelurahan |
|      |   |                     |                         |                                  | 7. Buahbatu         | Seluruh Desa/Kelurahan |
|      |   |                     |                         |                                  | 8. Mandalajati      | Seluruh Desa/Kelurahan |
|      |   |                     |                         |                                  | 9. Gedebage         | Seluruh Desa/Kelurahan |
|      |   |                     |                         |                                  | 10. Penyileukan     | Seluruh Desa/Kelurahan |
|      |   |                     |                         |                                  | 11. Kiaracondong    | Seluruh Desa/Kelurahan |
| 168. | Kantor Pelayanan Pajak<br>Pratama Tasikmalaya           | Kab.<br>Tasikmalaya | Pratama<br>(Kelompok I) | 1. Kota<br>Tasikmalaya           | Seluruh Kecamatan   | Seluruh Desa/Kelurahan |

| NO.  | NAMA                                       | LOKASI       | JENIS/<br>KELOMPOK      | WILAYAH KERJA                    |                   |                        |
|------|--|--------------|-------------------------|----------------------------------|-------------------|------------------------|
|      |  |              |                         | DAERAH ADMINISTRASI PEMERINTAHAN |                   |                        |
|      |  |              |                         | PROVINSI/<br>KABUPATEN/<br>KOTA  | KECAMATAN         | DESA/<br>KELURAHAN     |
|      |  |              |                         | 2. Kab.<br>Tasikmalaya           | Seluruh Kecamatan | Seluruh Desa/Kelurahan |
| 169. | Kantor Pelayanan Pajak<br>Pratama Ciamis   | Kab. Ciamis  | Pratama<br>(Kelompok I) | 1. Kab. Ciamis                   | Seluruh Kecamatan | Seluruh Desa/Kelurahan |
|      |  |              |                         | 2. Kab.<br>Pangandaran           | Seluruh Kecamatan | Seluruh Desa/Kelurahan |
|      |  |              |                         | 3. Kota Banjar                   | Seluruh Kecamatan | Seluruh Desa/Kelurahan |
| 170. | Kantor Pelayanan Pajak<br>Pratama Garut    | Kab. Garut   | Pratama<br>(Kelompok I) | Kab. Garut                       | Seluruh Kecamatan | Seluruh Desa/Kelurahan |
| 171. | Kantor Pelayanan Pajak<br>Pratama Majalaya | Kab. Bandung | Pratama<br>(Kelompok I) | Kab. Bandung                     | 1. Majalaya       | Seluruh Desa/Kelurahan |
|      |  |              |                         |                                  | 2. Cimenyan       | Seluruh Desa/Kelurahan |
|      |  |              |                         |                                  | 3. Cilengkrang    | Seluruh Desa/Kelurahan |
|      |  |              |                         |                                  | 4. Cileunyi       | Seluruh Desa/Kelurahan |
|      |  |              |                         |                                  | 5. Bojongsoang    | Seluruh Desa/Kelurahan |
|      |  |              |                         |                                  | 6. Rancaekek      | Seluruh Desa/Kelurahan |
|      |  |              |                         |                                  | 7. Ciparay        | Seluruh Desa/Kelurahan |
|      |  |              |                         |                                  | 8. Solokanjeruk   | Seluruh Desa/Kelurahan |
|      |  |              |                         |                                  | 9. Kertasari      | Seluruh Desa/Kelurahan |
|      |  |              |                         |                                  | 10. Paseh         | Seluruh Desa/Kelurahan |
|      |  |              |                         |                                  | 11. Cikancung     | Seluruh Desa/Kelurahan |
|      |  |              |                         |                                  | 12. Cicalengka    | Seluruh Desa/Kelurahan |
|      |  |              |                         |                                  | 13. Nagreg        | Seluruh Desa/Kelurahan |
|      |  |              |                         |                                  | 14. Pacet         | Seluruh Desa/Kelurahan |
|      |  |              |                         |                                  | 15. Ibum          | Seluruh Desa/Kelurahan |

| NO.   | NAMA  | LOKASI        | JENIS/<br>KELOMPOK   | WILAYAH KERJA                    |                     |                        |
|---|---|---------------|----------------------|----------------------------------|---------------------|------------------------|
|   |   |               |                      | DAERAH ADMINISTRASI PEMERINTAHAN |                     |                        |
|   |   |               |                      | PROVINSI/<br>KABUPATEN/<br>KOTA  | KECAMATAN           | DESA/<br>KELURAHAN     |
| 172.  | Kantor Pelayanan Pajak Pratama Soreang          | Kab. Bandung  | Pratama (Kelompok I) | Kab. Bandung                     | 1. Soreang          | Seluruh Desa/Kelurahan |
|   |   |               |                      |                                  | 2. Margaasih        | Seluruh Desa/Kelurahan |
|   |   |               |                      |                                  | 3. Margahayu        | Seluruh Desa/Kelurahan |
|   |   |               |                      |                                  | 4. Dayeuhkolot      | Seluruh Desa/Kelurahan |
|   |   |               |                      |                                  | 5. Katapang         | Seluruh Desa/Kelurahan |
|   |   |               |                      |                                  | 6. Baleendah        | Seluruh Desa/Kelurahan |
|   |   |               |                      |                                  | 7. Pameungpeuk      | Seluruh Desa/Kelurahan |
|   |   |               |                      |                                  | 8. Arjasari         | Seluruh Desa/Kelurahan |
|   |   |               |                      |                                  | 9. Banjaran         | Seluruh Desa/Kelurahan |
|   |   |               |                      |                                  | 10. Cimaung         | Seluruh Desa/Kelurahan |
|   |   |               |                      |                                  | 11. Pangalengan     | Seluruh Desa/Kelurahan |
|   |   |               |                      |                                  | 12. Pasirjambu      | Seluruh Desa/Kelurahan |
|   |   |               |                      |                                  | 13. Rancabali       | Seluruh Desa/Kelurahan |
|   |   |               |                      |                                  | 14. Ciwidey         | Seluruh Desa/Kelurahan |
|   |   |               |                      |                                  | 15. Cangkuang       | Seluruh Desa/Kelurahan |
|   |   |               |                      |                                  | 16. Kutawaringin    | Seluruh Desa/Kelurahan |
| 173.  | Kantor Pelayanan Pajak Pratama Sumedang         | Kab. Sumedang | Pratama (Kelompok I) | Kab. Sumedang                    | Seluruh Kecamatan   | Seluruh Desa/Kelurahan |
| <b>KANTOR WILAYAH DIREKTORAT JENDERAL PAJAK JAWA BARAT II</b> |   |               |                      |                                  |                     |                        |
| 174.  | Kantor Pelayanan Pajak Madya Bekasi             | Kota Bekasi   | Madya                | Sebagian Provinsi Jawa Barat     | Seluruh Kecamatan   | Seluruh Desa/Kelurahan |
| 175.  | Kantor Pelayanan Pajak Madya Karawang           | Kab. Karawang | Madya                | Sebagian Provinsi Jawa Barat     | Seluruh Kecamatan   | Seluruh Desa/Kelurahan |
| 176.  | Kantor Pelayanan Pajak Pratama Cikarang Selatan | Kab. Bekasi   | Pratama (Kelompok I) | Kab. Bekasi                      | 1. Cikarang Selatan | Seluruh Desa/Kelurahan |
|   |   |               |                      |                                  | 2. Cikarang Pusat   | Seluruh Desa/Kelurahan |

| NO.  | NAMA   | LOKASI        | JENIS/<br>KELOMPOK      | WILAYAH KERJA                    |                    |                        |
|------|--|---------------|-------------------------|----------------------------------|--------------------|------------------------|
|      |  |               |                         | DAERAH ADMINISTRASI PEMERINTAHAN |                    |                        |
|      |  |               |                         | PROVINSI/<br>KABUPATEN/<br>KOTA  | KECAMATAN          | DESA/<br>KELURAHAN     |
|      |  |               |                         |                                  | 3. Cibarusah       | Seluruh Desa/Kelurahan |
|      |  |               |                         |                                  | 4. Bojongmangu     | Seluruh Desa/Kelurahan |
|      |  |               |                         |                                  | 5. Cikarang Barat  | Seluruh Desa/Kelurahan |
|      |  |               |                         |                                  | 6. Serang Baru     | Seluruh Desa/Kelurahan |
|      |  |               |                         |                                  | 7. Setu            | Seluruh Desa/Kelurahan |
| 177. | Kantor Pelayanan Pajak<br>Pratama Cikarang Utara | Kab. Bekasi   | Pratama<br>(Kelompok I) | Kab. Bekasi                      | 1. Cikarang Timur  | Seluruh Desa/Kelurahan |
|      |  |               |                         |                                  | 2. Cikarang Utara  | Seluruh Deda/Kelurahan |
|      |  |               |                         |                                  | 3. Kedung Waringin | Seluruh Desa/Kelurahan |
|      |  |               |                         |                                  | 4. Karang Bahagia  | Seluruh Desa/Kelurahan |
|      |  |               |                         |                                  | 5. Sukatani        | Seluruh Desa/Kelurahan |
|      |  |               |                         |                                  | 6. Sukakarya       | Seluruh Desa/Kelurahan |
|      |  |               |                         |                                  | 7. Pebayuran       | Seluruh Desa/Kelurahan |
|      |  |               |                         |                                  | 8. Cabangbungin    | Seluruh Desa/Kelurahan |
| 178. | Kantor Pelayanan Pajak<br>Pratama Cibitung       | Kab. Bekasi   | Pratama<br>(Kelompok I) | Kab. Bekasi                      | 1. Cibitung        | Seluruh Desa/Kelurahan |
|      |  |               |                         |                                  | 2. Tambun Selatan  | Seluruh Desa/Kelurahan |
|      |  |               |                         |                                  | 3. Tambun Utara    | Seluruh Desa/Kelurahan |
|      |  |               |                         |                                  | 4. Tarumajaya      | Seluruh Desa/Kelurahan |
|      |  |               |                         |                                  | 5. Babelan         | Seluruh Desa/Kelurahan |
|      |  |               |                         |                                  | 6. Sukawangi       | Seluruh Desa/Kelurahan |
|      |  |               |                         |                                  | 7. Muaragembong    | Seluruh Desa/Kelurahan |
|      |  |               |                         |                                  | 8. Tambelang       | Seluruh Desa/Kelurahan |
| 179. | Kantor Pelayanan Pajak<br>Pratama Karawang       | Kab. Karawang | Pratama<br>(Kelompok I) | Kab. Karawang                    | Seluruh Kecamatan  | Seluruh Desa/Kelurahan |
| 180. | Kantor Pelayanan Pajak<br>Pratama Subang         | Kab. Subang   | Pratama<br>(Kelompok I) | Kab. Subang                      | Seluruh Kecamatan  | Seluruh Desa/Kelurahan |

| NO.  | NAMA  | LOKASI         | JENIS/<br>KELOMPOK   | WILAYAH KERJA                    |                   |                        |
|--|---|----------------|----------------------|----------------------------------|-------------------|------------------------|
|  |   |                |                      | DAERAH ADMINISTRASI PEMERINTAHAN |                   |                        |
|  |   |                |                      | PROVINSI/<br>KABUPATEN/<br>KOTA  | KECAMATAN         | DESA/<br>KELURAHAN     |
| 181.   | Kantor Pelayanan Pajak Pratama Indramayu    | Kab. Indramayu | Pratama (Kelompok I) | Kab. Indramayu                   | Seluruh Kecamatan | Seluruh Desa/Kelurahan |
| 182.   | Kantor Pelayanan Pajak Pratama Cirebon Satu | Kota Cirebon   | Pratama (Kelompok I) | Kota Cirebon                     | Seluruh Kecamatan | Seluruh Desa/Kelurahan |
| 183.   | Kantor Pelayanan Pajak Pratama Cirebon Dua  | Kab. Cirebon   | Pratama (Kelompok I) | Kab. Cirebon                     | Seluruh Kecamatan | Seluruh Desa/Kelurahan |
| 184.   | Kantor Pelayanan Pajak Pratama Kuningan     | Kab. Kuningan  | Pratama (Kelompok I) | 1. Kab. Kuningan                 | Seluruh Kecamatan | Seluruh Desa/Kelurahan |
|  |   |                |                      | 2. Kab. Majalengka               | Seluruh Kecamatan | Seluruh Desa/Kelurahan |
| <b>KANTOR WILAYAH DIREKTORAT JENDERAL PAJAK JAWA BARAT III</b> |   |                |                      |                                  |                   |                        |
| 185.   | Kantor Pelayanan Pajak Madya Bogor          | Kota Bogor     | Madya                | Sebagian Provinsi Jawa Barat     | Seluruh Kecamatan | Seluruh Desa/Kelurahan |
| 186.   | Kantor Pelayanan Pajak Madya Kota Bekasi    | Kota Bekasi    | Madya                | Sebagian Provinsi Jawa Barat     | Seluruh Kecamatan | Seluruh Desa/Kelurahan |
| 187.   | Kantor Pelayanan Pajak Pratama Pondok Gede  | Kota Bekasi    | Pratama (Kelompok I) | Kota Bekasi                      | 1. Pondokgede     | Seluruh Desa/Kelurahan |
|  |   |                |                      |                                  | 2. Jatisampurna   | Seluruh Desa/Kelurahan |
|  |   |                |                      |                                  | 3. Jatiasih       | Seluruh Desa/Kelurahan |
|  |   |                |                      |                                  | 4. Pondokmelati   | Seluruh Desa/Kelurahan |
|  |   |                |                      |                                  | 5. Bantargebang   | Seluruh Desa/Kelurahan |
| 188.   | Kantor Pelayanan Pajak Pratama Bekasi Barat | Kota Bekasi    | Pratama (Kelompok I) | Kota Bekasi                      | 1. Bekasi Barat   | Seluruh Desa/Kelurahan |
|  |   |                |                      |                                  | 2. Medansatria    | Seluruh Desa/Kelurahan |
|  |   |                |                      |                                  | 3. Bekasi Selatan | Seluruh Desa/Kelurahan |

| NO.  | NAMA   | LOKASI      | JENIS/<br>KELOMPOK      | WILAYAH KERJA                    |                   |                        |
|------|--|-------------|-------------------------|----------------------------------|-------------------|------------------------|
|      |  |             |                         | DAERAH ADMINISTRASI PEMERINTAHAN |                   |                        |
|      |  |             |                         | PROVINSI/<br>KABUPATEN/<br>KOTA  | KECAMATAN         | DESA/<br>KELURAHAN     |
| 189. | Kantor Pelayanan Pajak<br>Pratama Bekasi Utara       | Kota Bekasi | Pratama<br>(Kelompok I) | Kota Bekasi                      | 1. Bekasi Utara   | Seluruh Desa/Kelurahan |
|      |  |             |                         |                                  | 2. Bekasi Timur   | Seluruh Desa/Kelurahan |
|      |  |             |                         |                                  | 3. Rawalumbu      | Seluruh Desa/Kelurahan |
|      |  |             |                         |                                  | 4. Mustikajaya    | Seluruh Desa/Kelurahan |
| 190. | Kantor Pelayanan Pajak<br>Pratama Depok Sawangan     | Kota Depok  | Pratama<br>(Kelompok I) | Kota Depok                       | 1. Sawangan       | Seluruh Desa/Kelurahan |
|      |  |             |                         |                                  | 2. Bojongsari     | Seluruh Desa/Kelurahan |
|      |  |             |                         |                                  | 3. Pancoran Mas   | Seluruh Desa/Kelurahan |
|      |  |             |                         |                                  | 4. Beji           | Seluruh Desa/Kelurahan |
|      |  |             |                         |                                  | 5. Limo           | Seluruh Desa/Kelurahan |
|      |  |             |                         |                                  | 6. Cinere         | Seluruh Desa/Kelurahan |
| 191. | Kantor Pelayanan Pajak<br>Pratama Depok<br>Cimanggis | Kota Depok  | Pratama<br>(Kelompok I) | Kota Depok                       | 1. Cimanggis      | Seluruh Desa/Kelurahan |
|      |  |             |                         |                                  | 2. Tapos          | Seluruh Desa/Kelurahan |
|      |  |             |                         |                                  | 3. Cilodong       | Seluruh Desa/Kelurahan |
|      |  |             |                         |                                  | 4. Sukmajaya      | Seluruh Desa/Kelurahan |
|      |  |             |                         |                                  | 5. Cipayung       | Seluruh Desa/Kelurahan |
| 192. | Kantor Pelayanan Pajak<br>Pratama Cibinong           | Kab. Bogor  | Pratama<br>(Kelompok I) | Kab. Bogor                       | 1. Cibinong       | Seluruh Desa/Kelurahan |
|      |  |             |                         |                                  | 2. Bojong Gede    | Seluruh Desa/Kelurahan |
|      |  |             |                         |                                  | 3. Ciseeng        | Seluruh Desa/Kelurahan |
|      |  |             |                         |                                  | 4. Gunung Putri   | Seluruh Desa/Kelurahan |
|      |  |             |                         |                                  | 5. Gunung Sindur  | Seluruh Desa/Kelurahan |
|      |  |             |                         |                                  | 6. Kemang         | Seluruh Desa/Kelurahan |
|      |  |             |                         |                                  | 7. Parung         | Seluruh Desa/Kelurahan |
|      |  |             |                         |                                  | 8. Parung Panjang | Seluruh Desa/Kelurahan |
|      |  |             |                         |                                  | 9. Ranca Bungur   | Seluruh Desa/Kelurahan |

| NO.  | NAMA                                    | LOKASI     | JENIS/<br>KELOMPOK      | WILAYAH KERJA                    |                             |  |
|------|---|------------|-------------------------|----------------------------------|-----------------------------|--|
|      |   |            |                         | DAERAH ADMINISTRASI PEMERINTAHAN |                             |  |
|      |   |            |                         | PROVINSI/<br>KABUPATEN/<br>KOTA  | KECAMATAN                   | DESA/<br>KELURAHAN                               |
|      |   |            |                         |                                  | 10.Rumpin<br>11.Tajurhalang | Seluruh Desa/Kelurahan<br>Seluruh Desa/Kelurahan |
| 193. | Kantor Pelayanan Pajak<br>Pratama Ciawi | Kab. Bogor | Pratama<br>(Kelompok I) | Kab. Bogor                       | 1. Ciawi                    | Seluruh Desa/Kelurahan                           |
|      |   |            |                         |                                  | 2. Babakan Madang           | Seluruh Desa/Kelurahan                           |
|      |   |            |                         |                                  | 3. Caringin                 | Seluruh Desa/Kelurahan                           |
|      |   |            |                         |                                  | 4. Ciampea                  | Seluruh Desa/Kelurahan                           |
|      |   |            |                         |                                  | 5. Cibungbulang             | Seluruh Desa/Kelurahan                           |
|      |   |            |                         |                                  | 6. Cigombong                | Seluruh Desa/Kelurahan                           |
|      |   |            |                         |                                  | 7. Cigudeg                  | Seluruh Desa/Kelurahan                           |
|      |   |            |                         |                                  | 8. Cijeruk                  | Seluruh Desa/Kelurahan                           |
|      |   |            |                         |                                  | 9. Ciomas                   | Seluruh Desa/Kelurahan                           |
|      |   |            |                         |                                  | 10.Cisarua                  | Seluruh Desa/Kelurahan                           |
|      |   |            |                         |                                  | 11.Dramaga                  | Seluruh Desa/Kelurahan                           |
|      |   |            |                         |                                  | 12.Jasinga                  | Seluruh Desa/Kelurahan                           |
|      |   |            |                         |                                  | 13.Leuwiliang               | Seluruh Desa/Kelurahan                           |
|      |   |            |                         |                                  | 14.Leuwisadeng              | Seluruh Desa/Kelurahan                           |
|      |   |            |                         |                                  | 15.Megamendung              | Seluruh Desa/Kelurahan                           |
|      |   |            |                         |                                  | 16.Nanggung                 | Seluruh Desa/Kelurahan                           |
|      |   |            |                         |                                  | 17.Pamijahan                | Seluruh Desa/Kelurahan                           |
|      |   |            |                         |                                  | 18.Sukajaya                 | Seluruh Desa/Kelurahan                           |
|      |   |            |                         |                                  | 19.Sukaraja                 | Seluruh Desa/Kelurahan                           |
|      |   |            |                         |                                  | 20.Tamansari                | Seluruh Desa/Kelurahan                           |
|      |   |            |                         |                                  | 21.Tenjo                    | Seluruh Desa/Kelurahan                           |
|      |   |            |                         |                                  | 22.Tenjolaya                | Seluruh Desa/Kelurahan                           |
|      |   |            |                         |                                  |                             |  |

| NO.   | NAMA   | LOKASI             | JENIS/<br>KELOMPOK      | WILAYAH KERJA                    |                   |   |
|---|--|--------------------|-------------------------|----------------------------------|-------------------|---|
|   |  |                    |                         | DAERAH ADMINISTRASI PEMERINTAHAN |                   |   |
|   |  |                    |                         | PROVINSI/<br>KABUPATEN/<br>KOTA  | KECAMATAN         | DESA/<br>KELURAHAN                      |
| 194.  | Kantor Pelayanan Pajak<br>Pratama Cileungsi      |                    | Pratama<br>(Kelompok I) |                                  | 2. Cariu          | Seluruh Desa/Kelurahan                  |
|   |  |                    |                         |                                  | 3. Jonggol        | Seluruh Desa/Kelurahan                  |
|   |  |                    |                         |                                  | 4. Klapanunggal   | Seluruh Desa/Kelurahan                  |
|   |  |                    |                         |                                  | 5. Sukamakmur     | Seluruh Desa/Kelurahan                  |
|   |  |                    |                         |                                  | 6. Tanjungsari    | Seluruh Desa/Kelurahan                  |
|   |  |                    |                         |                                  | 7. Citeureup      | Seluruh Desa/Kelurahan                  |
|   |  |                    |                         |                                  | 195.              | Kantor Pelayanan Pajak<br>Pratama Bogor |
| <b>KANTOR WILAYAH DIREKTORAT JENDERAL PAJAK JAWA TENGAH I</b> |  |                    |                         |                                  |                   |   |
| 196.  | Kantor Pelayanan Pajak<br>Madya Semarang         | Kota Semarang      | Madya                   | Sebagian Provinsi<br>Jawa Tengah | Seluruh Kecamatan | Seluruh Desa/Kelurahan                  |
| 197.  | Kantor Pelayanan Pajak<br>Madya Dua Semarang     | Kota Semarang      | Madya                   | Sebagian Provinsi<br>Jawa Tengah | Seluruh Kecamatan | Seluruh Desa/Kelurahan                  |
| 198.  | Kantor Pelayanan Pajak<br>Pratama Tegal          | Kota Tegal         | Pratama<br>(Kelompok I) | 1. Kota Tegal                    | Seluruh Kecamatan | Seluruh Desa/Kelurahan                  |
|   |  |                    |                         | 2. Kab. Tegal                    | Seluruh Kecamatan | Seluruh Desa/Kelurahan                  |
|   |  |                    |                         | 3. Kab. Brebes                   | Seluruh Kecamatan | Seluruh Desa/Kelurahan                  |
| 199.  | Kantor Pelayanan Pajak<br>Pratama Pekalongan     | Kota<br>Pekalongan | Pratama<br>(Kelompok I) | 1. Kota Pekalongan               | Seluruh Kecamatan | Seluruh Desa/Kelurahan                  |
|   |  |                    |                         | 2. Kab. Pekalongan               | Seluruh Kecamatan | Seluruh Desa/Kelurahan                  |
|   |  |                    |                         | 3. Kab. Pemasang                 | Seluruh Kecamatan | Seluruh Desa/Kelurahan                  |
| 200.  | Kantor Pelayanan Pajak<br>Pratama Semarang Barat | Kota Semarang      | Pratama<br>(Kelompok I) | Kota Semarang                    | 1. Semarang Barat | Seluruh Desa/Kelurahan                  |
|   |  |                    |                         |                                  | 2. Ngaliyan       | Seluruh Desa/Kelurahan                  |
|   |  |                    |                         |                                  | 3. Tugu           | Seluruh Desa/Kelurahan                  |
|   |  |                    |                         |                                  | 4. Mijen          | Seluruh Desa/Kelurahan                  |
|   |  |                    |                         |                                  | 5. Gunungpati     | Seluruh Desa/Kelurahan                  |
|   |  | Kota Semarang      |                         | Kota Semarang                    | 1. Semarang Timur | Seluruh Desa/Kelurahan                  |

| NO.  | NAMA  | LOKASI        | JENIS/<br>KELOMPOK   | WILAYAH KERJA                    |                   |                        |
|------|---|---------------|----------------------|----------------------------------|-------------------|------------------------|
|      |   |               |                      | DAERAH ADMINISTRASI PEMERINTAHAN |                   |                        |
|      |   |               |                      | PROVINSI/<br>KABUPATEN/<br>KOTA  | KECAMATAN         | DESA/<br>KELURAHAN     |
| 201. | Kantor Pelayanan Pajak Pratama Semarang Timur   |               | Pratama (Kelompok I) |                                  | 2. Semarang Utara | Seluruh Desa/Kelurahan |
| 202. | Kantor Pelayanan Pajak Pratama Semarang Selatan | Kota Semarang | Pratama (Kelompok I) | Kota Semarang                    | Semarang Selatan  | Seluruh Desa/Kelurahan |
| 203. | Kantor Pelayanan Pajak Pratama Semarang Tengah  | Kota Semarang | Pratama (Kelompok I) | Kota Semarang                    | Semarang Tengah   | Seluruh Desa/Kelurahan |
| 204. | Kantor Pelayanan Pajak Pratama Salatiga         | Kota Salatiga | Pratama (Kelompok I) | 1. Kota Salatiga                 | Seluruh Kecamatan | Seluruh Desa/Kelurahan |
|      |   |               |                      | 2. Kab. Semarang                 | Seluruh Kecamatan | Seluruh Desa/Kelurahan |
| 205. | Kantor Pelayanan Pajak Pratama Kudus            | Kab. Kudus    | Pratama (Kelompok I) | Kab. Kudus                       | Seluruh Kecamatan | Seluruh Desa/Kelurahan |
| 206. | Kantor Pelayanan Pajak Pratama Pati             | Kab. Pati     | Pratama (Kelompok I) | 1. Kab. Pati                     | Seluruh Kecamatan | Seluruh Desa/Kelurahan |
|      |   |               |                      | 2. Kab. Rembang                  | Seluruh Kecamatan | Seluruh Desa/Kelurahan |
| 207. | Kantor Pelayanan Pajak Pratama Batang           | Kab. Batang   | Pratama (Kelompok I) | 1. Kab. Batang                   | Seluruh Kecamatan | Seluruh Desa/Kelurahan |
|      |   |               |                      | 2. Kab. Kendal                   | Seluruh Kecamatan | Seluruh Desa/Kelurahan |
| 208. | Kantor Pelayanan Pajak Pratama Blora            | Kab. Blora    | Pratama (Kelompok I) | 1. Kab. Blora                    | Seluruh Kecamatan | Seluruh Desa/Kelurahan |
|      |   |               |                      | 2. Kab. Grobogan                 | Seluruh Kecamatan | Seluruh Desa/Kelurahan |
| 209. | Kantor Pelayanan Pajak Pratama Demak            | Kab. Demak    | Pratama (Kelompok I) | Kab. Demak                       | Seluruh Kecamatan | Seluruh Desa/Kelurahan |

| NO.  | NAMA  | LOKASI         | JENIS/<br>KELOMPOK   | WILAYAH KERJA                    |                   |                        |
|--|---|----------------|----------------------|----------------------------------|-------------------|------------------------|
|  |   |                |                      | DAERAH ADMINISTRASI PEMERINTAHAN |                   |                        |
|  |   |                |                      | PROVINSI/<br>KABUPATEN/<br>KOTA  | KECAMATAN         | DESA/<br>KELURAHAN     |
| 210.   | Kantor Pelayanan Pajak Pratama Jepara             | Kab. Jepara    | Pratama (Kelompok I) | Kab. Jepara                      | Seluruh Kecamatan | Seluruh Desa/Kelurahan |
| 211.   | Kantor Pelayanan Pajak Pratama Semarang Candisari | Kota Semarang  | Pratama (Kelompok I) | Kota Semarang                    | 1. Candisari      | Seluruh Desa/Kelurahan |
|  |   |                |                      |                                  | 2. Gajahmungkur   | Seluruh Desa/Kelurahan |
|  |   |                |                      |                                  | 3. Tembalang      | Seluruh Desa/Kelurahan |
|  |   |                |                      |                                  | 4. Banyumanik     | Seluruh Desa/Kelurahan |
| 212.   | Kantor Pelayanan Pajak Pratama Semarang Gayamsari | Kota Semarang  | Pratama (Kelompok I) | Kota Semarang                    | 1. Gayamsari      | Seluruh Desa/Kelurahan |
|  |   |                |                      |                                  | 2. Genuk          | Seluruh Desa/Kelurahan |
|  |   |                |                      |                                  | 3. Pedurungan     | Seluruh Desa/Kelurahan |
| <b>KANTOR WILAYAH DIREKTORAT JENDERAL PAJAK JAWA TENGAH II</b> |   |                |                      |                                  |                   |                        |
| 213.   | Kantor Pelayanan Pajak Madya Surakarta            | Kota Surakarta | Madya                | Sebagian Provinsi Jawa Tengah    | Seluruh Kecamatan | Seluruh Desa/Kelurahan |
| 214.   | Kantor Pelayanan Pajak Pratama Purwokerto         | Kab. Banyumas  | Pratama (Kelompok I) | Kab. Banyumas                    | Seluruh Kecamatan | Seluruh Desa/Kelurahan |
| 215.   | Kantor Pelayanan Pajak Pratama Cilacap            | Kab. Cilacap   | Pratama (Kelompok I) | Kab. Cilacap                     | Seluruh Kecamatan | Seluruh Desa/Kelurahan |
| 216.   | Kantor Pelayanan Pajak Pratama Kebumen            | Kab. Kebumen   | Pratama (Kelompok I) | 1. Kab. Kebumen                  | Seluruh Kecamatan | Seluruh Desa/Kelurahan |
|  |   |                |                      | 2. Kab. Purworejo                | Seluruh Kecamatan | Seluruh Desa/Kelurahan |
| 217.   | Kantor Pelayanan Pajak Pratama Magelang           | Kota Magelang  | Pratama (Kelompok I) | 1. Kota Magelang                 | Seluruh Kecamatan | Seluruh Desa/Kelurahan |
|  |   |                |                      | 2. Kab. Magelang                 | Seluruh Kecamatan | Seluruh Desa/Kelurahan |
| 218.   | Kantor Pelayanan Pajak Pratama Klaten             | Kab. Klaten    | Pratama (Kelompok I) | Kab. Klaten                      | Seluruh Kecamatan | Seluruh Desa/Kelurahan |

| NO.  | NAMA                                       | LOKASI           | JENIS/<br>KELOMPOK   | WILAYAH KERJA                    |                   |                        |
|--|--|------------------|----------------------|----------------------------------|-------------------|------------------------|
|  |  |                  |                      | DAERAH ADMINISTRASI PEMERINTAHAN |                   |                        |
|  |  |                  |                      | PROVINSI/<br>KABUPATEN/<br>KOTA  | KECAMATAN         | DESA/<br>KELURAHAN     |
| 219.   | Kantor Pelayanan Pajak Pratama Surakarta   | Kota Surakarta   | Pratama (Kelompok I) | Kota Surakarta                   | Seluruh Kecamatan | Seluruh Desa/Kelurahan |
| 220.   | Kantor Pelayanan Pajak Pratama Boyolali    | Kab. Boyolali    | Pratama (Kelompok I) | Kab. Boyolali                    | Seluruh Kecamatan | Seluruh Desa/Kelurahan |
| 221.   | Kantor Pelayanan Pajak Pratama Karanganyar | Kab. Karanganyar | Pratama (Kelompok I) | 1. Kab. Karanganyar              | Seluruh Kecamatan | Seluruh Desa/Kelurahan |
|  |  |                  |                      | 2. Kab. Sragen                   | Seluruh Kecamatan | Seluruh Desa/Kelurahan |
| 222.   | Kantor Pelayanan Pajak Pratama Purbalingga | Kab. Purbalingga | Pratama (Kelompok I) | 1. Kab. Purbalingga              | Seluruh Kecamatan | Seluruh Desa/Kelurahan |
|  |  |                  |                      | 2. Kab. Banjarnegara             | Seluruh Kecamatan | Seluruh Desa/Kelurahan |
| 223.   | Kantor Pelayanan Pajak Pratama Sukoharjo   | Kab. Sukoharjo   | Pratama (Kelompok I) | 1. Kab. Sukoharjo                | Seluruh Kecamatan | Seluruh Desa/Kelurahan |
|  |  |                  |                      | 2. Kab. Wonogiri                 | Seluruh Kecamatan | Seluruh Desa/Kelurahan |
| 224.   | Kantor Pelayanan Pajak Pratama Temanggung  | Kab. Temanggung  | Pratama (Kelompok I) | 1. Kab. Temanggung               | Seluruh Kecamatan | Seluruh Desa/Kelurahan |
|  |  |                  |                      | 2. Kab. Wonosobo                 | Seluruh Kecamatan | Seluruh Desa/Kelurahan |
| <b>KANTOR WILAYAH DIREKTORAT JENDERAL PAJAK DAERAH ISTIMEWA YOGYAKARTA</b> |  |                  |                      |                                  |                   |                        |
| 225.   | Kantor Pelayanan Pajak Pratama Yogyakarta  | Kota Yogyakarta  | Pratama (Kelompok I) | Kota Yogyakarta                  | Seluruh Kecamatan | Seluruh Desa/Kelurahan |
| 226.   | Kantor Pelayanan Pajak Pratama Bantul      | Kab. Bantul      | Pratama (Kelompok I) | Kab. Bantul                      | Seluruh Kecamatan | Seluruh Desa/Kelurahan |

| NO.  | NAMA  | LOKASI           | JENIS/<br>KELOMPOK   | WILAYAH KERJA                    |                   |                        |
|--|---|------------------|----------------------|----------------------------------|-------------------|------------------------|
|  |   |                  |                      | DAERAH ADMINISTRASI PEMERINTAHAN |                   |                        |
|  |   |                  |                      | PROVINSI/<br>KABUPATEN/<br>KOTA  | KECAMATAN         | DESA/<br>KELURAHAN     |
| 227.   | Kantor Pelayanan Pajak Pratama Sleman                 | Kab. Sleman      | Pratama (Kelompok I) | Kab. Sleman                      | Seluruh Kecamatan | Seluruh Desa/Kelurahan |
| 228.   | Kantor Pelayanan Pajak Pratama Wates                  | Kab. Kulon Progo | Pratama (Kelompok I) | Kab. Kulon Progo                 | Seluruh Kecamatan | Seluruh Desa/Kelurahan |
| 229.   | Kantor Pelayanan Pajak Pratama Wonosari               | Kab. Gunungkidul | Pratama (Kelompok I) | Kab. Gunungkidul                 | Seluruh Kecamatan | Seluruh Desa/Kelurahan |
| <b>KANTOR WILAYAH DIREKTORAT JENDERAL PAJAK JAWA TIMUR I</b> |   |                  |                      |                                  |                   |                        |
| 230.   | Kantor Pelayanan Pajak Madya Surabaya                 | Kota Surabaya    | Madya                | Sebagian Provinsi Jawa Timur     | Seluruh Kecamatan | Seluruh Desa/Kelurahan |
| 231.   | Kantor Pelayanan Pajak Madya Dua Surabaya             | Kota Surabaya    | Madya                | Sebagian Provinsi Jawa Timur     | Seluruh Kecamatan | Seluruh Desa/Kelurahan |
| 232.   | Kantor Pelayanan Pajak Pratama Surabaya Sukomanunggal | Kota Surabaya    | Pratama (Kelompok I) | Kota Surabaya                    | 1. Sukomanunggal  | Seluruh Desa/Kelurahan |
|  |   |                  |                      |                                  | 2. Tandes         | Seluruh Desa/Kelurahan |
|  |   |                  |                      |                                  | 3. Benowo         | Seluruh Desa/Kelurahan |
|  |   |                  |                      |                                  | 4. Lakarsanti     | Seluruh Desa/Kelurahan |
|  |   |                  |                      |                                  | 5. Pakal          | Seluruh Desa/Kelurahan |
|  |   |                  |                      |                                  | 6. Sambikerep     | Seluruh Desa/Kelurahan |
| 233.   | Kantor Pelayanan Pajak Pratama Surabaya Krembangan    | Kota Surabaya    | Pratama (Kelompok I) | Kota Surabaya                    | Krembangan        | Seluruh Desa/Kelurahan |
| 234.   | Kantor Pelayanan Pajak Pratama Surabaya Pabean        | Kota Surabaya    | Pratama (Kelompok I) | Kota Surabaya                    | Pabean Cantikan   | Seluruh Desa/Kelurahan |

| NO.  | NAMA   | LOKASI        | JENIS/<br>KELOMPOK      | WILAYAH KERJA                    |                     |                        |
|------|--|---------------|-------------------------|----------------------------------|---------------------|------------------------|
|      |  |               |                         | DAERAH ADMINISTRASI PEMERINTAHAN |                     |                        |
|      |  |               |                         | PROVINSI/<br>KABUPATEN/<br>KOTA  | KECAMATAN           | DESA/<br>KELURAHAN     |
|      | Cantikan   |               |                         |                                  |                     |                        |
| 235. | Kantor Pelayanan Pajak<br>Pratama Surabaya<br>Gubeng       | Kota Surabaya | Pratama<br>(Kelompok I) | Kota Surabaya                    | 1. Gubeng           | Seluruh Desa/Kelurahan |
|      |  |               |                         |                                  | 2. Sukolilo         | Seluruh Desa/Kelurahan |
| 236. | Kantor Pelayanan Pajak<br>Pratama Surabaya<br>Tegalsari    | Kota Surabaya | Pratama<br>(Kelompok I) | Kota Surabaya                    | Tegalsari           | Seluruh Desa/Kelurahan |
| 237. | Kantor Pelayanan Pajak<br>Pratama Surabaya<br>Sawahan      | Kota Surabaya | Pratama<br>(Kelompok I) | Kota Surabaya                    | 1. Sawahan          | Seluruh Desa/Kelurahan |
|      |  |               |                         |                                  | 2. Asem Rowo        | Seluruh Desa/Kelurahan |
|      |  |               |                         |                                  | 3. Bubutan          | Seluruh Desa/Kelurahan |
| 238. | Kantor Pelayanan Pajak<br>Pratama Surabaya<br>Wonocolo     | Kota Surabaya | Pratama<br>(Kelompok I) | Kota Surabaya                    | 1. Wonocolo         | Seluruh Desa/Kelurahan |
|      |  |               |                         |                                  | 2. Jambangan        | Seluruh Desa/Kelurahan |
|      |  |               |                         |                                  | 3. Gayungan         | Seluruh Desa/Kelurahan |
|      |  |               |                         |                                  | 4. Wonokromo        | Seluruh Desa/Kelurahan |
| 239. | Kantor Pelayanan Pajak<br>Pratama Surabaya<br>Genteng      | Kota Surabaya | Pratama<br>(Kelompok I) | Kota Surabaya                    | Genteng             | Seluruh Desa/Kelurahan |
| 240. | Kantor Pelayanan Pajak<br>Pratama Surabaya<br>Rungkut      | Kota Surabaya | Pratama<br>(Kelompok I) | Kota Surabaya                    | 1. Rungkut          | Seluruh Desa/Kelurahan |
|      |  |               |                         |                                  | 2. Gunung Anyar     | Seluruh Desa/Kelurahan |
|      |  |               |                         |                                  | 3. Tenggilis Mejoyo | Seluruh Desa/Kelurahan |
| 241. | Kantor Pelayanan Pajak<br>Pratama Surabaya<br>Karangpilang | Kota Surabaya | Pratama<br>(Kelompok I) | Kota Surabaya                    | 1. Karangpilang     | Seluruh Desa/Kelurahan |
|      |  |               |                         |                                  | 2. Wiyung           | Seluruh Desa/Kelurahan |
|      |  |               |                         |                                  | 3. Dukuh Pakis      | Seluruh Desa/Kelurahan |

| NO.   | NAMA  | LOKASI             | JENIS/<br>KELOMPOK      | WILAYAH KERJA                    |                   |                        |
|---|---|--------------------|-------------------------|----------------------------------|-------------------|------------------------|
|   |   |                    |                         | DAERAH ADMINISTRASI PEMERINTAHAN |                   |                        |
|   |   |                    |                         | PROVINSI/<br>KABUPATEN/<br>KOTA  | KECAMATAN         | DESA/<br>KELURAHAN     |
| 242.  | Kantor Pelayanan Pajak<br>Pratama Surabaya<br>Mulyorejo | Kota Surabaya      | Pratama<br>(Kelompok I) | Kota Surabaya                    | 1. Mulyorejo      | Seluruh Desa/Kelurahan |
|   |   |                    |                         |                                  | 2. Tambaksari     | Seluruh Desa/Kelurahan |
|   |   |                    |                         |                                  | 3. Kenjeran       | Seluruh Desa/Kelurahan |
|   |   |                    |                         |                                  | 4. Bulak          | Seluruh Desa/Kelurahan |
|   |   |                    |                         |                                  | 5. Simokerto      | Seluruh Desa/Kelurahan |
|   |   |                    |                         |                                  | 6. Semampir       | Seluruh Desa/Kelurahan |
| <b>KANTOR WILAYAH DIREKTORAT JENDERAL PAJAK JAWA TIMUR II</b> |   |                    |                         |                                  |                   |                        |
| 243.  | Kantor Pelayanan Pajak<br>Madya Sidoarjo                | Kab. Sidoarjo      | Madya                   | Sebagian Provinsi<br>Jawa Timur  | Seluruh Kecamatan | Seluruh Desa/Kelurahan |
| 244.  | Kantor Pelayanan Pajak<br>Madya Gresik                  | Kab. Gresik        | Madya                   | Sebagian Provinsi<br>Jawa Timur  | Seluruh Kecamatan | Seluruh Desa/Kelurahan |
| 245.  | Kantor Pelayanan Pajak<br>Pratama Bojonegoro            | Kab.<br>Bojonegoro | Pratama<br>(Kelompok I) | Kab. Bojonegoro                  | Seluruh Kecamatan | Seluruh Desa/Kelurahan |
| 246.  | Kantor Pelayanan Pajak<br>Pratama Mojokerto             | Kota Mojokerto     | Pratama<br>(Kelompok I) | 1. Kota Mojokerto                | Seluruh Kecamatan | Seluruh Desa/Kelurahan |
|   |   |                    |                         | 2. Kab. Mojokerto                | Seluruh Kecamatan | Seluruh Desa/Kelurahan |
| 247.  | Kantor Pelayanan Pajak<br>Pratama Jombang               | Kab. Jombang       | Pratama<br>(Kelompok I) | Kab. Jombang                     | Seluruh Kecamatan | Seluruh Desa/Kelurahan |
| 248.  | Kantor Pelayanan Pajak<br>Pratama Sidoarjo Barat        | Kab. Sidoarjo      | Pratama<br>(Kelompok I) | Kab. Sidoarjo                    | 1. Taman          | Seluruh Desa/Kelurahan |
|   |   |                    |                         |                                  | 2. Sukodono       | Seluruh Desa/Kelurahan |
|   |   |                    |                         |                                  | 3. Krian          | Seluruh Desa/Kelurahan |
|   |   |                    |                         |                                  | 4. Balongbendo    | Seluruh Desa/Kelurahan |
|   |   |                    |                         |                                  | 5. Wonoayu        | Seluruh Desa/Kelurahan |
|   |   |                    |                         |                                  | 6. Tarik          | Seluruh Desa/Kelurahan |

| NO.  | NAMA  | LOKASI         | JENIS/<br>KELOMPOK   | WILAYAH KERJA                    |                   |                        |
|------|---|----------------|----------------------|----------------------------------|-------------------|------------------------|
|      |   |                |                      | DAERAH ADMINISTRASI PEMERINTAHAN |                   |                        |
|      |   |                |                      | PROVINSI/<br>KABUPATEN/<br>KOTA  | KECAMATAN         | DESA/<br>KELURAHAN     |
|      |   |                |                      |                                  |                   |                        |
|      |   |                |                      |                                  | 7. Prambon        | Seluruh Desa/Kelurahan |
|      |   |                |                      |                                  | 8. Tulangan       | Seluruh Desa/Kelurahan |
|      |   |                |                      |                                  | 9. Krembung       | Seluruh Desa/Kelurahan |
| 249. | Kantor Pelayanan Pajak Pratama Sidoarjo Selatan | Kab. Sidoarjo  | Pratama (Kelompok I) | Kab. Sidoarjo                    | 1. Sidoarjo       | Seluruh Desa/Kelurahan |
|      |   |                |                      |                                  | 2. Candi          | Seluruh Desa/Kelurahan |
|      |   |                |                      |                                  | 3. Tanggulangin   | Seluruh Desa/Kelurahan |
|      |   |                |                      |                                  | 4. Porong         | Seluruh Desa/Kelurahan |
|      |   |                |                      |                                  | 5. Jabon          | Seluruh Desa/Kelurahan |
| 250. | Kantor Pelayanan Pajak Pratama Sidoarjo Utara   | Kab. Sidoarjo  | Pratama (Kelompok I) | Kab. Sidoarjo                    | 1. Waru           | Seluruh Desa/Kelurahan |
|      |   |                |                      |                                  | 2. Sedati         | Seluruh Desa/Kelurahan |
|      |   |                |                      |                                  | 3. Gedangan       | Seluruh Desa/Kelurahan |
|      |   |                |                      |                                  | 4. Buduran        | Seluruh Desa/Kelurahan |
| 251. | Kantor Pelayanan Pajak Pratama Pamekasan        | Kab. Pamekasan | Pratama (Kelompok I) | 1. Kab. Pamekasan                | Seluruh Kecamatan | Seluruh Desa/Kelurahan |
|      |   |                |                      | 2. Kab. Sumenep                  | Seluruh Kecamatan | Seluruh Desa/Kelurahan |
| 252. | Kantor Pelayanan Pajak Pratama Gresik           | Kab. Gresik    | Pratama (Kelompok I) | Kab. Gresik                      | Seluruh Kecamatan | Seluruh Desa/Kelurahan |
| 253. | Kantor Pelayanan Pajak Pratama Madiun           | Kota Madiun    | Pratama (Kelompok I) | 1. Kota Madiun                   | Seluruh Kecamatan | Seluruh Desa/Kelurahan |
|      |   |                |                      | 2. Kab. Madiun                   | Seluruh Kecamatan | Seluruh Desa/Kelurahan |
| 254. | Kantor Pelayanan Pajak Pratama Bangkalan        | Kab. Bangkalan | Pratama (Kelompok I) | 1. Kab. Bangkalan                | Seluruh Kecamatan | Seluruh Desa/Kelurahan |
|      |   |                |                      | 2. Kab. Sampang                  | Seluruh Kecamatan | Seluruh Desa/Kelurahan |
| 255. | Kantor Pelayanan Pajak Pratama Lamongan         | Kab. Lamongan  | Pratama (Kelompok I) | Kab. Lamongan                    | Seluruh Kecamatan | Seluruh Desa/Kelurahan |

| NO.  | NAMA   | LOKASI        | JENIS/<br>KELOMPOK      | WILAYAH KERJA                    |                   |                        |
|--|--|---------------|-------------------------|----------------------------------|-------------------|------------------------|
|  |  |               |                         | DAERAH ADMINISTRASI PEMERINTAHAN |                   |                        |
|  |  |               |                         | PROVINSI/<br>KABUPATEN/<br>KOTA  | KECAMATAN         | DESA/<br>KELURAHAN     |
| 256.   | Kantor Pelayanan Pajak<br>Pratama Ngawi          | Kab. Ngawi    | Pratama<br>(Kelompok I) | 1. Kab. Ngawi                    | Seluruh Kecamatan | Seluruh Desa/Kelurahan |
|  |  |               |                         | 2. Kab. Magetan                  | Seluruh Kecamatan | Seluruh Desa/Kelurahan |
| 257.   | Kantor Pelayanan Pajak<br>Pratama Tuban          | Kab. Tuban    | Pratama<br>(Kelompok I) | Kab. Tuban                       | Seluruh Kecamatan | Seluruh Desa/Kelurahan |
| 258.   | Kantor Pelayanan Pajak<br>Pratama Ponorogo       | Kab. Ponorogo | Pratama<br>(Kelompok I) | Kab. Ponorogo                    | Seluruh Kecamatan | Seluruh Desa/Kelurahan |
|  |  |               |                         | Kab. Pacitan                     | Seluruh Kecamatan | Seluruh Desa/Kelurahan |
| <b>KANTOR WILAYAH DIREKTORAT JENDERAL PAJAK JAWA TIMUR III</b> |  |               |                         |                                  |                   |                        |
| 259.   | Kantor Pelayanan Pajak<br>Madya Malang           | Kota Malang   | Madya                   | Sebagian Provinsi<br>Jawa Timur  | Seluruh Kecamatan | Seluruh Desa/Kelurahan |
| 260.   | Kantor Pelayanan Pajak<br>Pratama Kediri         | Kota Kediri   | Pratama<br>(Kelompok I) | Kota Kediri                      | Seluruh Kecamatan | Seluruh Desa/Kelurahan |
| 261.   | Kantor Pelayanan Pajak<br>Pratama Malang Selatan | Kota Malang   | Pratama<br>(Kelompok I) | Kota Malang                      | 1. Klojen         | Seluruh Desa/Kelurahan |
|  |  |               |                         |                                  | 2. Sukun          | Seluruh Desa/Kelurahan |
|  |  |               |                         |                                  | 3. Kedungkandang  | Seluruh Desa/Kelurahan |
| 262.   | Kantor Pelayanan Pajak<br>Pratama Malang Utara   | Kota Malang   | Pratama<br>(Kelompok I) | Kota Malang                      | 1. Lowokwaru      | Seluruh Desa/Kelurahan |
|  |  |               |                         |                                  | 2. Blimbing       | Seluruh Desa/Kelurahan |
| 263.   | Kantor Pelayanan Pajak<br>Pratama Batu           | Kota Batu     | Pratama<br>(Kelompok I) | Kota Batu                        | Seluruh Kecamatan | Seluruh Desa/Kelurahan |
| 264.   | Kantor Pelayanan Pajak<br>Pratama Pasuruan       | Kota Pasuruan | Pratama<br>(Kelompok I) | 1. Kota Pasuruan                 | Seluruh Kecamatan | Seluruh Desa/Kelurahan |
|  |  |               |                         | 2. Kab. Pasuruan                 | Seluruh Kecamatan | Seluruh Desa/Kelurahan |
|  |  |               |                         | 1. Kota Probolinggo              | Seluruh Kecamatan | Seluruh Desa/Kelurahan |

| NO.  | NAMA  | LOKASI              | JENIS/<br>KELOMPOK      | WILAYAH KERJA                    |                           |                        |
|------|---|---------------------|-------------------------|----------------------------------|---------------------------|------------------------|
|      |   |                     |                         | DAERAH ADMINISTRASI PEMERINTAHAN |                           |                        |
|      |   |                     |                         | PROVINSI/<br>KABUPATEN/<br>KOTA  | KECAMATAN                 | DESA/<br>KELURAHAN     |
| 265. | Kantor Pelayanan Pajak<br>Pratama Probolinggo | Kota<br>Probolinggo | Pratama<br>(Kelompok I) | 2. Kab. Probolinggo              | Seluruh Kecamatan         | Seluruh Desa/Kelurahan |
|      |   |                     |                         | 3. Kab. Lumajang                 | Seluruh Kecamatan         | Seluruh Desa/Kelurahan |
| 266. | Kantor Pelayanan Pajak<br>Pratama Jember      | Kab. Jember         | Pratama<br>(Kelompok I) | Kab. Jember                      | Seluruh Kecamatan         | Seluruh Desa/Kelurahan |
| 267. | Kantor Pelayanan Pajak<br>Pratama Banyuwangi  | Kab.<br>Banyuwangi  | Pratama<br>(Kelompok I) | Kab. Banyuwangi                  | Seluruh Kecamatan         | Seluruh Desa/Kelurahan |
| 268. | Kantor Pelayanan Pajak<br>Pratama Tulungagung | Kab.<br>Tulungagung | Pratama<br>(Kelompok I) | 1. Kab.<br>Tulungagung           | Seluruh Kecamatan         | Seluruh Desa/Kelurahan |
|      |   |                     |                         | 2. Kab. Trenggalek               | Seluruh Kecamatan         | Seluruh Desa/Kelurahan |
| 269. | Kantor Pelayanan Pajak<br>Pratama Blitar      | Kota Blitar         | Pratama<br>(Kelompok I) | 1. Kota Blitar                   | Seluruh Kecamatan         | Seluruh Desa/Kelurahan |
|      |   |                     |                         | 2. Kab. Blitar                   | Seluruh Kecamatan         | Seluruh Desa/Kelurahan |
| 270. | Kantor Pelayanan Pajak<br>Pratama Kepanjen    | Kab. Malang         | Pratama<br>(Kelompok I) | Kab. Malang                      | 1. Kepanjen               | Seluruh Desa/Kelurahan |
|      |   |                     |                         |                                  | 2. Wajak                  | Seluruh Desa/Kelurahan |
|      |   |                     |                         |                                  | 3. Turen                  | Seluruh Desa/Kelurahan |
|      |   |                     |                         |                                  | 4. Gondanglegi            | Seluruh Desa/Kelurahan |
|      |   |                     |                         |                                  | 5. Dampit                 | Seluruh Desa/Kelurahan |
|      |   |                     |                         |                                  | 6. Tirtoyudo              | Seluruh Desa/Kelurahan |
|      |   |                     |                         |                                  | 7. Sumbermanjing<br>Wetan | Seluruh Desa/Kelurahan |
|      |   |                     |                         |                                  | 8. Ampelgading            | Seluruh Desa/Kelurahan |
|      |   |                     |                         |                                  | 9. Gedangan               | Seluruh Desa/Kelurahan |
|      |   |                     |                         |                                  | 10. Bantur                | Seluruh Desa/Kelurahan |
|      |   |                     |                         |                                  | 11. Pagak                 | Seluruh Desa/Kelurahan |

| NO.  | NAMA                                     | LOKASI         | JENIS/<br>KELOMPOK   | WILAYAH KERJA                    |                   |                        |
|------|--|----------------|----------------------|----------------------------------|-------------------|------------------------|
|      |  |                |                      | DAERAH ADMINISTRASI PEMERINTAHAN |                   |                        |
|      |  |                |                      | PROVINSI/<br>KABUPATEN/<br>KOTA  | KECAMATAN         | DESA/<br>KELURAHAN     |
|      |  |                |                      |                                  | 12. Pagelaran     | Seluruh Desa/Kelurahan |
|      |  |                |                      |                                  | 13. Donomulyo     | Seluruh Desa/Kelurahan |
|      |  |                |                      |                                  | 14. Kalipare      | Seluruh Desa/Kelurahan |
|      |  |                |                      |                                  | 15. Sumberpucung  | Seluruh Desa/Kelurahan |
|      |  |                |                      |                                  | 16. Kromengan     | Seluruh Desa/Kelurahan |
|      |  |                |                      |                                  | 17. Ngajum        | Seluruh Desa/Kelurahan |
|      |  |                |                      |                                  | 18. Wonosari      | Seluruh Desa/Kelurahan |
|      |  |                |                      |                                  | 19. Bululawang    | Seluruh Desa/Kelurahan |
|      |  |                |                      |                                  | 20. Pakisaji      | Seluruh Desa/Kelurahan |
|      |  |                |                      |                                  | 21. Wagir         | Seluruh Desa/Kelurahan |
| 271. | Kantor Pelayanan Pajak Pratama Pare      | Kab. Kediri    | Pratama (Kelompok I) | 1. Kab. Kediri                   | Seluruh Kecamatan | Seluruh Desa/Kelurahan |
|      |  |                |                      | 2. Kab. Nganjuk                  | Seluruh Kecamatan | Seluruh Desa/Kelurahan |
| 272. | Kantor Pelayanan Pajak Pratama Situbondo | Kab. Situbondo | Pratama (Kelompok I) | 1. Kab. Situbondo                | Seluruh Kecamatan | Seluruh Desa/Kelurahan |
|      |  |                |                      | 2. Kab. Bondowoso                | Seluruh Kecamatan | Seluruh Desa/Kelurahan |
| 273. | Kantor Pelayanan Pajak Pratama Singosari | Kab. Malang    | Pratama (Kelompok I) | Kab. Malang                      | 1. Singosari      | Seluruh Desa/Kelurahan |
|      |  |                |                      |                                  | 2. Poncokusumo    | Seluruh Desa/Kelurahan |
|      |  |                |                      |                                  | 3. Jabung         | Seluruh Desa/Kelurahan |
|      |  |                |                      |                                  | 4. Lawang         | Seluruh Desa/Kelurahan |
|      |  |                |                      |                                  | 5. Tumpang        | Seluruh Desa/Kelurahan |
|      |  |                |                      |                                  | 6. Karang Ploso   | Seluruh Desa/Kelurahan |
|      |  |                |                      |                                  | 7. Dau            | Seluruh Desa/Kelurahan |
|      |  |                |                      |                                  | 8. Ngantang       | Seluruh Desa/Kelurahan |
|      |  |                |                      |                                  | 9. Kasembon       | Seluruh Desa/Kelurahan |
|      |  |                |                      |                                  | 10. Pakis         | Seluruh Desa/Kelurahan |

| NO.  | NAMA   | LOKASI          | JENIS/<br>KELOMPOK   | WILAYAH KERJA                    |                          |  |
|--|--|-----------------|----------------------|----------------------------------|--------------------------|--|
|  |  |                 |                      | DAERAH ADMINISTRASI PEMERINTAHAN |                          |  |
|  |  |                 |                      | PROVINSI/<br>KABUPATEN/<br>KOTA  | KECAMATAN                | DESA/<br>KELURAHAN                               |
|  |  |                 |                      |                                  | 11. Tajinan<br>12. Pujon | Seluruh Desa/Kelurahan<br>Seluruh Desa/Kelurahan |
| <b>KANTOR WILAYAH DIREKTORAT JENDERAL PAJAK KALIMANTAN BARAT</b> |  |                 |                      |                                  |                          |  |
| 274.   | Kantor Pelayanan Pajak Pratama Pontianak Barat | Kota Pontianak  | Pratama (Kelompok I) | Kota Pontianak                   | 1. Pontianak Kota        | Seluruh Desa/Kelurahan                           |
|  |  |                 |                      |                                  | 2. Pontianak Barat       | Seluruh Desa/Kelurahan                           |
| 275.   | Kantor Pelayanan Pajak Pratama Pontianak Timur | Kota Pontianak  | Pratama (Kelompok I) | Kota Pontianak                   | 1. Pontianak Selatan     | Seluruh Desa/Kelurahan                           |
|  |  |                 |                      |                                  | 2. Pontianak Tenggara    | Seluruh Desa/Kelurahan                           |
|  |  |                 |                      |                                  | 3. Pontianak Timur       | Seluruh Desa/Kelurahan                           |
|  |  |                 |                      |                                  | 4. Pontianak Utara       | Seluruh Desa/Kelurahan                           |
| 276.   | Kantor Pelayanan Pajak Pratama Singkawang      | Kota Singkawang | Pratama (Kelompok I) | 1. Kota Singkawang               | Seluruh Kecamatan        | Seluruh Desa/Kelurahan                           |
|  |  |                 |                      | 2. Kab. Bengkayang               | Seluruh Kecamatan        | Seluruh Desa/Kelurahan                           |
|  |  |                 |                      | 3. Kab. Sambas                   | Seluruh Kecamatan        | Seluruh Desa/Kelurahan                           |
| 277.   | Kantor Pelayanan Pajak Pratama Ketapang        | Kab. Ketapang   | Pratama (Kelompok I) | 1. Kab. Ketapang                 | Seluruh Kecamatan        | Seluruh Desa/Kelurahan                           |
|  |  |                 |                      | 2. Kab. Kayong Utara             | Seluruh Kecamatan        | Seluruh Desa/Kelurahan                           |
| 278.   | Kantor Pelayanan Pajak Pratama Kubu Raya       | Kab. Kubu Raya  | Pratama (Kelompok I) | 1. Kab. Kubu Raya                | Seluruh Kecamatan        | Seluruh Desa/Kelurahan                           |
|  |  |                 |                      | 2. Kab. Mempawah                 | Seluruh Kecamatan        | Seluruh Desa/Kelurahan                           |

| NO.   | NAMA  | LOKASI                  | JENIS/<br>KELOMPOK      | WILAYAH KERJA                    |                   |                        |
|---|---|-------------------------|-------------------------|----------------------------------|-------------------|------------------------|
|   |   |                         |                         | DAERAH ADMINISTRASI PEMERINTAHAN |                   |                        |
|   |   |                         |                         | PROVINSI/<br>KABUPATEN/<br>KOTA  | KECAMATAN         | DESA/<br>KELURAHAN     |
|   |   |                         |                         |                                  |                   |                        |
| 279.  | Kantor Pelayanan Pajak Pratama Sanggau      | Kab. Sanggau            | Pratama<br>(Kelompok I) | 1. Kab. Sanggau                  | Seluruh Kecamatan | Seluruh Desa/Kelurahan |
|   |   |                         |                         | 2. Kab. Landak                   | Seluruh Kecamatan | Seluruh Desa/Kelurahan |
|   |   |                         |                         | 3. Kab. Sekadau                  | Seluruh Kecamatan | Seluruh Desa/Kelurahan |
| 280.  | Kantor Pelayanan Pajak Pratama Sintang      | Kab. Sintang            | Pratama<br>(Kelompok I) | 1. Kab. Sintang                  | Seluruh Kecamatan | Seluruh Desa/Kelurahan |
|   |   |                         |                         | 2. Kab. Kapuas Hulu              | Seluruh Kecamatan | Seluruh Desa/Kelurahan |
|   |   |                         |                         | 3. Kab. Melawi                   | Seluruh Kecamatan | Seluruh Desa/Kelurahan |
| <b>KANTOR WILAYAH DIREKTORAT JENDERAL PAJAK KALIMANTAN SELATAN DAN TENGAH</b> |   |                         |                         |                                  |                   |                        |
| 281.  | Kantor Pelayanan Pajak Madya Banjarmasin    | Kota Banjarmasin        | Madya                   | Provinsi Kalimantan Selatan      | Seluruh Kecamatan | Seluruh Desa/Kelurahan |
| 282.  | Kantor Pelayanan Pajak Pratama Palangkaraya | Kota Palangkaraya       | Pratama<br>(Kelompok I) | 1. Kota Palangkaraya             | Seluruh Kecamatan | Seluruh Desa/Kelurahan |
|   |   |                         |                         | 2. Kab. Gunung Mas               | Seluruh Kecamatan | Seluruh Desa/Kelurahan |
|   |   |                         |                         | 3. Kab. Kapuas                   | Seluruh Kecamatan | Seluruh Desa/Kelurahan |
|   |   |                         |                         | 4. Kab. Pulang Pisau             | Seluruh Kecamatan | Seluruh Desa/Kelurahan |
| 283.  | Kantor Pelayanan Pajak Pratama Sampit       | Kab. Kotawaringin Timur | Pratama<br>(Kelompok I) | 1. Kab. Kotawaringin Timur       | Seluruh Kecamatan | Seluruh Desa/Kelurahan |
|   |   |                         |                         | 2. Kab. Katingan                 | Seluruh Kecamatan | Seluruh Desa/Kelurahan |
|   |   |                         |                         | 3. Kab. Seruyan                  | Seluruh Kecamatan | Seluruh Desa/Kelurahan |
| 284.  | Kantor Pelayanan Pajak Pratama Pangkalanbun |                         | Pratama<br>(Kelompok I) | 1. Kab. Kotawaringin             | Seluruh Kecamatan | Seluruh Desa/Kelurahan |

| NO.  | NAMA                                       | LOKASI                  | JENIS/<br>KELOMPOK   | WILAYAH KERJA                    |                   |                        |
|------|--|-------------------------|----------------------|----------------------------------|-------------------|------------------------|
|      |  |                         |                      | DAERAH ADMINISTRASI PEMERINTAHAN |                   |                        |
|      |  |                         |                      | PROVINSI/<br>KABUPATEN/<br>KOTA  | KECAMATAN         | DESA/<br>KELURAHAN     |
|      |  | Kab. Kotawaringin Barat |                      | Barat                            |                   |                        |
|      |  |                         |                      | 2. Kab. Lamandau                 | Seluruh Kecamatan | Seluruh Desa/Kelurahan |
|      |  |                         |                      | 3. Kab. Sukamara                 | Seluruh Kecamatan | Seluruh Desa/Kelurahan |
| 285. | Kantor Pelayanan Pajak Pratama Muara Teweh | Kab. Barito Utara       | Pratama (Kelompok I) | 1. Kab. Barito Utara             | Seluruh Kecamatan | Seluruh Desa/Kelurahan |
|      |  |                         |                      | 2. Kab. Barito Selatan           | Seluruh Kecamatan | Seluruh Desa/Kelurahan |
|      |  |                         |                      | 3. Kab. Barito Timur             | Seluruh Kecamatan | Seluruh Desa/Kelurahan |
|      |  |                         |                      | 4. Kab. Murung Raya              | Seluruh Kecamatan | Seluruh Desa           |
| 286. | Kantor Pelayanan Pajak Pratama Banjarmasin | Kota Banjarmasin        | Pratama (Kelompok I) | 1. Kota Banjarmasin              | Seluruh Kecamatan | Seluruh Desa/Kelurahan |
|      |  |                         |                      | 2. Kab. Barito Kuala             | Seluruh Kecamatan | Seluruh Desa/Kelurahan |
| 287. | Kantor Pelayanan Pajak Pratama Banjarbaru  | Kota Banjarbaru         | Pratama (Kelompok I) | 1. Kota Banjarbaru               | Seluruh Kecamatan | Seluruh Desa/Kelurahan |
|      |  |                         |                      | 2. Kab. Tanah Laut               | Seluruh Kecamatan | Seluruh Desa/Kelurahan |
|      |  |                         |                      | 3. Kab. Banjar                   | Seluruh Kecamatan | Seluruh Desa/Kelurahan |
| 288. | Kantor Pelayanan Pajak Pratama Barabai     | Kab. Hulu Sungai Tengah | Pratama (Kelompok I) | 1. Kab. Hulu Sungai Tengah       | Seluruh Kecamatan | Seluruh Desa/Kelurahan |
|      |  |                         |                      | 2. Kab. Tapin                    | Seluruh Kecamatan | Seluruh Desa/Kelurahan |
|      |  |                         |                      | 3. Kab. Hulu Sungai Selatan      | Seluruh Kecamatan | Seluruh Desa/Kelurahan |
| 289. | Kantor Pelayanan Pajak Pratama Batulicin   | Kab. Tanah Bumbu        | Pratama (Kelompok I) | 1. Kab. Tanah Bumbu              | Seluruh Kecamatan | Seluruh Desa/Kelurahan |
|      |  |                         |                      | 2. Kab. Kotabaru                 | Seluruh Kecamatan | Seluruh Desa/Kelurahan |
|      |  | Kab. Tabalong           |                      | 1. Kab. Tabalong                 | Seluruh Kecamatan | Seluruh Desa/Kelurahan |

| NO.  | NAMA  | LOKASI          | JENIS/<br>KELOMPOK      | WILAYAH KERJA                    |                       |                        |
|--|---|-----------------|-------------------------|----------------------------------|-----------------------|------------------------|
|  |   |                 |                         | DAERAH ADMINISTRASI PEMERINTAHAN |                       |                        |
|  |   |                 |                         | PROVINSI/<br>KABUPATEN/<br>KOTA  | KECAMATAN             | DESA/<br>KELURAHAN     |
| 290.   | Kantor Pelayanan Pajak Pratama Tanjung          |                 | Pratama<br>(Kelompok I) | 2. Kab. Balangan                 | Seluruh Kecamatan     | Seluruh Desa/Kelurahan |
|  |   |                 |                         | 3. Kab. Hulu Sungai Utara        | Seluruh Kecamatan     | Seluruh Desa/Kelurahan |
| <b>KANTOR WILAYAH DIREKTORAT JENDERAL PAJAK KALIMANTAN TIMUR DAN UTARA</b> |   |                 |                         |                                  |                       |                        |
| 291.   | Kantor Pelayanan Pajak Madya Balikpapan         | Kota Balikpapan | Madya                   | Provinsi Kalimantan Timur        | Seluruh Kecamatan     | Seluruh Desa/Kelurahan |
| 292.   | Kantor Pelayanan Pajak Pratama Balikpapan Barat | Kota Balikpapan | Pratama<br>(Kelompok I) | Kota Balikpapan                  | 1. Balikpapan Barat   | Seluruh Desa/Kelurahan |
|  |   |                 |                         |                                  | 2. Balikpapan Tengah  | Seluruh Desa/Kelurahan |
|  |   |                 |                         |                                  | 3. Balikpapan Kota    | Seluruh Desa/Kelurahan |
| 293.   | Kantor Pelayanan Pajak Pratama Balikpapan Timur | Kota Balikpapan | Pratama<br>(Kelompok I) | Kota Balikpapan                  | 1. Balikpapan Timur   | Seluruh Desa/Kelurahan |
|  |   |                 |                         |                                  | 2. Balikpapan Selatan | Seluruh Desa/Kelurahan |
|  |   |                 |                         |                                  | 3. Balikpapan Utara   | Seluruh Desa/Kelurahan |
| 294.   | Kantor Pelayanan Pajak Pratama Samarinda Ilir   | Kota Samarinda  | Pratama<br>(Kelompok I) | Kota Samarinda                   | 1. Samarinda Ilir     | Seluruh Desa/Kelurahan |
|  |   |                 |                         |                                  | 2. Samarinda Kota     | Seluruh Desa/Kelurahan |
|  |   |                 |                         |                                  | 3. Samarinda Utara    | Seluruh Desa/Kelurahan |
|  |   |                 |                         |                                  | 4. Sungai Pinang      | Seluruh Desa/Kelurahan |
|  |   |                 |                         |                                  | 5. Sambutan           | Seluruh Desa/Kelurahan |
| 295.   | Kantor Pelayanan Pajak Pratama Samarinda Ulu    | Kota Samarinda  | Pratama<br>(Kelompok I) | Kota Samarinda                   | 1. Samarinda Ulu      | Seluruh Desa/Kelurahan |
|  |   |                 |                         |                                  | 2. Samarinda Seberang | Seluruh Desa/Kelurahan |
|  |   |                 |                         |                                  | 3. Sungai Kunjang     | Seluruh Desa/Kelurahan |
|  |   |                 |                         |                                  | 4. Loa Janan Ilir     | Seluruh Desa/Kelurahan |

| NO.   | NAMA  | LOKASI                   | JENIS/<br>KELOMPOK   | WILAYAH KERJA                    |                          |                        |
|---|---|--------------------------|----------------------|----------------------------------|--------------------------|------------------------|
|   |   |                          |                      | DAERAH ADMINISTRASI PEMERINTAHAN |                          |                        |
|   |   |                          |                      | PROVINSI/<br>KABUPATEN/<br>KOTA  | KECAMATAN                | DESA/<br>KELURAHAN     |
|   |   |                          |                      |                                  | 5. Palaran               | Seluruh Desa/Kelurahan |
| 296.  | Kantor Pelayanan Pajak Pratama Tarakan        | Kota Tarakan             | Pratama (Kelompok I) | 1. Kota Tarakan                  | Seluruh Kecamatan        | Seluruh Desa/Kelurahan |
|   |   |                          |                      | 2. Kab. Nunukan                  | Seluruh Kecamatan        | Seluruh Desa/Kelurahan |
| 297.  | Kantor Pelayanan Pajak Pratama Bontang        | Kota Bontang             | Pratama (Kelompok I) | 1. Kota Bontang                  | Seluruh Kecamatan        | Seluruh Desa/Kelurahan |
|   |   |                          |                      | 2. Kab. Kutai Timur              | Seluruh Kecamatan        | Seluruh Desa/Kelurahan |
| 298.  | Kantor Pelayanan Pajak Pratama Penajam        | Kab. Penajam Paser Utara | Pratama (Kelompok I) | 1. Kab. Penajam Paser Utara      | Seluruh Kecamatan        | Seluruh Desa/Kelurahan |
|   |   |                          |                      | 2. Kab. Paser                    | Seluruh Kecamatan        | Seluruh Desa/Kelurahan |
| 299.  | Kantor Pelayanan Pajak Pratama Tanjung Redeb  | Kab. Berau               | Pratama (Kelompok I) | 1. Kab. Berau                    | Seluruh Kecamatan        | Seluruh Desa/Kelurahan |
|   |   |                          |                      | 2. Kab. Bulungan                 | Seluruh Kecamatan        | Seluruh Desa/Kelurahan |
|   |   |                          |                      | 3. Kab. Tana Tidung              | Seluruh Kecamatan        | Seluruh Desa/Kelurahan |
|   |   |                          |                      | 4. Kab. Malinau                  | Seluruh Kecamatan        | Seluruh Desa/Kelurahan |
| 300.  | Kantor Pelayanan Pajak Pratama Tenggarong     | Kab. Kutai Kartanegara   | Pratama (Kelompok I) | 1. Kab. Kutai Kartanegara        | Seluruh Kecamatan        | Seluruh Desa/Kelurahan |
|   |   |                          |                      | 2. Kab. Kutai Barat              | Seluruh Kecamatan        | Seluruh Desa/Kelurahan |
|   |   |                          |                      | 3. Kab. Mahakam Ulu              | Seluruh Kecamatan        | Seluruh Desa/Kelurahan |
| <b>KANTOR WILAYAH DIREKTORAT JENDERAL PAJAK SULAWESI SELATAN, BARAT, DAN TENGGARA</b> |   |                          |                      |                                  |                          |                        |
| 301.  | Kantor Pelayanan Pajak Madya Makassar         | Kota Makassar            | Madya                | Provinsi Sulawesi Selatan        | Seluruh Kecamatan        | Seluruh Desa/Kelurahan |
| 302.  | Kantor Pelayanan Pajak Pratama Makassar Utara | Kota Makassar            | Pratama (Kelompok I) | Kota Makassar                    | 1. Wajo                  | Seluruh Desa/Kelurahan |
|   |   |                          |                      |                                  | 2. Ujung Tanah           | Seluruh Desa/Kelurahan |
|   |   |                          |                      |                                  | 3. Kepulauan Sangkarrang | Seluruh Desa/Kelurahan |
|   |   |                          |                      |                                  | 4. Tallo                 | Seluruh Desa/Kelurahan |

| NO.  | NAMA  | LOKASI        | JENIS/<br>KELOMPOK      | WILAYAH KERJA                    |                   |                        |
|------|---|---------------|-------------------------|----------------------------------|-------------------|------------------------|
|      |   |               |                         | DAERAH ADMINISTRASI PEMERINTAHAN |                   |                        |
|      |   |               |                         | PROVINSI/<br>KABUPATEN/<br>KOTA  | KECAMATAN         | DESA/<br>KELURAHAN     |
|      |   |               |                         |                                  | 5. Bontoala       | Seluruh Desa/Kelurahan |
|      |   |               |                         |                                  | 6. Biringkanaya   | Seluruh Desa/Kelurahan |
|      |   |               |                         |                                  | 7. Tamalanrea     | Seluruh Desa/Kelurahan |
|      |   |               |                         |                                  |                   |                        |
| 303. | Kantor Pelayanan Pajak<br>Pratama Makassar Barat      | Kota Makassar | Pratama<br>(Kelompok I) | Kota Makassar                    | 1. Tamalate       | Seluruh Desa/Kelurahan |
|      |   |               |                         |                                  | 2. Mamajang       | Seluruh Desa/Kelurahan |
|      |   |               |                         |                                  | 3. Mariso         | Seluruh Desa/Kelurahan |
|      |   |               |                         |                                  | 4. Ujung Pandang  | Seluruh Desa/Kelurahan |
| 304. | Kantor Pelayanan Pajak<br>Pratama Makassar<br>Selatan | Kota Makassar | Pratama<br>(Kelompok I) | Kota Makassar                    | 1. Panakkukang    | Seluruh Desa/Kelurahan |
|      |   |               |                         |                                  | 2. Manggala       | Seluruh Desa/Kelurahan |
|      |   |               |                         |                                  | 3. Rappocini      | Seluruh Desa/Kelurahan |
|      |   |               |                         |                                  | 4. Makassar       | Seluruh Desa/Kelurahan |
| 305. | Kantor Pelayanan Pajak<br>Pratama Parepare            | Kota Parepare | Pratama<br>(Kelompok I) | 1. Kota Parepare                 | Seluruh Kecamatan | Seluruh Desa/Kelurahan |
|      |   |               |                         | 2. Kab. Barru                    | Seluruh Kecamatan | Seluruh Desa/Kelurahan |
|      |   |               |                         | 3. Kab. Enrekang                 | Seluruh Kecamatan | Seluruh Desa/Kelurahan |
|      |   |               |                         | 4. Kab. Pinrang                  | Seluruh Kecamatan | Seluruh Desa/Kelurahan |
|      |   |               |                         | 5. Kab. Sidenreng<br>Rappang     | Seluruh Kecamatan | Seluruh Desa/Kelurahan |
| 306. | Kantor Pelayanan Pajak<br>Pratama Palopo              | Kota Palopo   | Pratama<br>(Kelompok I) | 1. Kota Palopo                   | Seluruh Kecamatan | Seluruh Desa/Kelurahan |
|      |   |               |                         | 2. Kab. Luwu                     | Seluruh Kecamatan | Seluruh Desa/Kelurahan |
|      |   |               |                         | 3. Kab. Luwu<br>Timur            | Seluruh Kecamatan | Seluruh Desa/Kelurahan |
|      |   |               |                         | 4. Kab. Luwu<br>Utara            | Seluruh Kecamatan | Seluruh Desa/Kelurahan |
|      |   |               |                         | 5. Kab. Tana<br>Toraja           | Seluruh Kecamatan | Seluruh Desa/Kelurahan |

| NO.  | NAMA  | LOKASI            | JENIS/<br>KELOMPOK       | WILAYAH KERJA                    |                   |                        |
|------|---|-------------------|--------------------------|----------------------------------|-------------------|------------------------|
|      |   |                   |                          | DAERAH ADMINISTRASI PEMERINTAHAN |                   |                        |
|      |   |                   |                          | PROVINSI/<br>KABUPATEN/<br>KOTA  | KECAMATAN         | DESA/<br>KELURAHAN     |
|      |   |                   |                          | 6. Kab. Toraja<br>Utara          | Seluruh Kecamatan | Seluruh Desa/Kelurahan |
| 307. | Kantor Pelayanan Pajak<br>Pratama Bulukumba | Kab.<br>Bulukumba | Pratama<br>(Kelompok II) | 1. Kab.<br>Bulukumba             | Seluruh Kecamatan | Seluruh Desa/Kelurahan |
|      |   |                   |                          | 2. Kab. Kepulauan<br>Selayar     | Seluruh Kecamatan | Seluruh Desa/Kelurahan |
|      |   |                   |                          | 3. Kab. Sinjai                   | Seluruh Kecamatan | Seluruh Desa/Kelurahan |
| 308. | Kantor Pelayanan Pajak<br>Pratama Bantaeng  | Kab. Bantaeng     | Pratama<br>(Kelompok I)  | 1. Kab. Bantaeng                 | Seluruh Kecamatan | Seluruh Desa/Kelurahan |
|      |   |                   |                          | 2. Kab. Jeneponto                | Seluruh Kecamatan | Seluruh Desa/Kelurahan |
|      |   |                   |                          | 3. Kab. Gowa                     | Seluruh Kecamatan | Seluruh Desa/Kelurahan |
|      |   |                   |                          | 4. Kab. Takalar                  | Seluruh Kecamatan | Seluruh Desa/Kelurahan |
| 309. | Kantor Pelayanan Pajak<br>Pratama Watampone | Kab. Bone         | Pratama<br>(Kelompok I)  | 1. Kab. Bone                     | Seluruh Kecamatan | Seluruh Desa/Kelurahan |
|      |   |                   |                          | 2. Kab. Soppeng                  | Seluruh Kecamatan | Seluruh Desa/Kelurahan |
|      |   |                   |                          | 3. Kab. Wajo                     | Seluruh Kecamatan | Seluruh Desa/Kelurahan |
| 310. | Kantor Pelayanan Pajak<br>Pratama Maros     | Kab. Maros        | Pratama<br>(Kelompok I)  | 1. Kab. Maros                    | Seluruh Kecamatan | Seluruh Desa/Kelurahan |
|      |   |                   |                          | 2. Kab. Pangkajene<br>Kepulauan  | Seluruh Kecamatan | Seluruh Desa/Kelurahan |
| 311. | Kantor Pelayanan Pajak<br>Pratama Kendari   | Kota Kendari      | Pratama<br>(Kelompok I)  | 1. Kota Kendari                  | Seluruh Kecamatan | Seluruh Desa/Kelurahan |
|      |   |                   |                          | 2. Kab. Konawe<br>Selatan        | Seluruh Kecamatan | Seluruh Desa/Kelurahan |
|      |   |                   |                          | 3. Kab. Konawe<br>Utara          | Seluruh Kecamatan | Seluruh Desa/Kelurahan |
|      |   |                   |                          | 4. Kab. Konawe                   | Seluruh Kecamatan | Seluruh Desa/Kelurahan |
|      |   |                   |                          | 5. Kab. Konawe<br>Kepulauan      | Seluruh Kecamatan | Seluruh Desa/Kelurahan |
| 312. | Kantor Pelayanan Pajak<br>Pratama Majene    | Kab. Majene       | Pratama<br>(Kelompok II) | 1. Kab. Majene                   | Seluruh Kecamatan | Seluruh Desa/Kelurahan |
|      |   |                   |                          | 2. Kab. Polewali                 | Seluruh Kecamatan | Seluruh Desa/Kelurahan |

| NO.  | NAMA                                     | LOKASI       | JENIS/<br>KELOMPOK       | WILAYAH KERJA                    |                   |                        |
|------|--|--------------|--------------------------|----------------------------------|-------------------|------------------------|
|      |  |              |                          | DAERAH ADMINISTRASI PEMERINTAHAN |                   |                        |
|      |  |              |                          | PROVINSI/<br>KABUPATEN/<br>KOTA  | KECAMATAN         | DESA/<br>KELURAHAN     |
|      |  |              |                          | Mandar                           |                   |                        |
| 313. | Kantor Pelayanan Pajak<br>Pratama Mamuju | Kab. Mamuju  | Pratama<br>(Kelompok I)  | 3. Kab. Mamasa                   | Seluruh Kecamatan | Seluruh Desa/Kelurahan |
|      |  |              |                          | 1. Kab. Mamuju                   | Seluruh Kecamatan | Seluruh Desa/Kelurahan |
|      |  |              |                          | 2. Kab. Mamuju<br>Tengah         | Seluruh Kecamatan | Seluruh Desa/Kelurahan |
|      |  |              |                          | 3. Kab.<br>Pasangkayu            | Seluruh Kecamatan | Seluruh Desa/Kelurahan |
| 314. | Kantor Pelayanan Pajak<br>Pratama Kolaka | Kab. Kolaka  | Pratama<br>(Kelompok II) | 1. Kab. Kolaka                   | Seluruh Kecamatan | Seluruh Desa/Kelurahan |
|      |  |              |                          | 2. Kab. Kolaka<br>Timur          | Seluruh Kecamatan | Seluruh Desa/Kelurahan |
|      |  |              |                          | 3. Kab. Kolaka<br>Utara          | Seluruh Kecamatan | Seluruh Desa/Kelurahan |
|      |  |              |                          | 4. Kab. Bombana                  | Seluruh Kecamatan | Seluruh Desa/Kelurahan |
| 315. | Kantor Pelayanan Pajak<br>Pratama Baubau | Kota Bau Bau | Pratama<br>(Kelompok II) | 1. Kota Baubau                   | Seluruh Kecamatan | Seluruh Desa/Kelurahan |
|      |  |              |                          | 2. Kab. Buton                    | Seluruh Kecamatan | Seluruh Desa/Kelurahan |
|      |  |              |                          | 3. Kab. Buton<br>Selatan         | Seluruh Kecamatan | Seluruh Desa/Kelurahan |
|      |  |              |                          | 4. Kab. Buton<br>Tengah          | Seluruh Kecamatan | Seluruh Desa/Kelurahan |
|      |  |              |                          | 5. Kab. Buton<br>Utara           | Seluruh Kecamatan | Seluruh Desa/Kelurahan |
|      |  |              |                          | 6. Kab. Wakatobi                 | Seluruh Kecamatan | Seluruh Desa/Kelurahan |
|      |  |              |                          | 7. Kab. Muna                     | Seluruh Kecamatan | Seluruh Desa/Kelurahan |
|      |  |              |                          | 8. Kab. Muna<br>Barat            | Seluruh Kecamatan | Seluruh Desa/Kelurahan |

| NO.  | NAMA                                      | LOKASI          | JENIS/<br>KELOMPOK   | WILAYAH KERJA                     |                   |                        |
|--|---|-----------------|----------------------|-----------------------------------|-------------------|------------------------|
|  |   |                 |                      | DAERAH ADMINISTRASI PEMERINTAHAN  |                   |                        |
|  |   |                 |                      | PROVINSI/<br>KABUPATEN/<br>KOTA   | KECAMATAN         | DESA/<br>KELURAHAN     |
| KANTOR WILAYAH DIREKTORAT JENDERAL PAJAK SULAWESI UTARA, TENGAH, GORONTALO, DAN MALUKU UTARA |   |                 |                      |                                   |                   |                        |
| 316.   | Kantor Pelayanan Pajak Pratama Manado     | Kota Manado     | Pratama (Kelompok I) | 1. Kota Manado                    | Seluruh Kecamatan | Seluruh Desa/Kelurahan |
|  |   |                 |                      | 2. Kota Tomohon                   | Seluruh Kecamatan | Seluruh Desa/Kelurahan |
| 317.   | Kantor Pelayanan Pajak Pratama Gorontalo  | Kota Gorontalo  | Pratama (Kelompok I) | 1. Kota Gorontalo                 | Seluruh Kecamatan | Seluruh Desa/Kelurahan |
|  |   |                 |                      | 2. Kab. Gorontalo Utara           | Seluruh Kecamatan | Seluruh Desa/Kelurahan |
|  |   |                 |                      | 3. Kab. Bone Bolango              | Seluruh Kecamatan | Seluruh Desa/Kelurahan |
|  |   |                 |                      | 4. Kab. Gorontalo                 | Seluruh Kecamatan | Seluruh Desa/Kelurahan |
|  |   |                 |                      | 5. Kab. Pohuwato                  | Seluruh Kecamatan | Seluruh Desa/Kelurahan |
|  |   |                 |                      | 6. Kab. Boalemo                   | Seluruh Kecamatan | Seluruh Desa/Kelurahan |
| 318.   | Kantor Pelayanan Pajak Pratama Bitung     | Kota Bitung     | Pratama (Kelompok I) | 1. Kota Bitung                    | Seluruh Kecamatan | Seluruh Desa/Kelurahan |
|  |   |                 |                      | 2. Kab. Minahasa Utara            | Seluruh Kecamatan | Seluruh Desa/Kelurahan |
|  |   |                 |                      | 3. Kab. Minahasa                  | Seluruh Kecamatan | Seluruh Desa/Kelurahan |
| 319.   | Kantor Pelayanan Pajak Pratama Kotamobagu | Kota Kotamobagu | Pratama (Kelompok I) | 1. Kota Kotamobagu                | Seluruh Kecamatan | Seluruh Desa/Kelurahan |
|  |   |                 |                      | 2. Kab. Bolaang Mongondow         | Seluruh Kecamatan | Seluruh Desa/Kelurahan |
|  |   |                 |                      | 3. Kab. Bolaang Mongondow Utara   | Seluruh Kecamatan | Seluruh Desa/Kelurahan |
|  |   |                 |                      | 4. Kab. Bolaang Mongondow Selatan | Seluruh Kecamatan | Seluruh Desa/Kelurahan |
|  |   |                 |                      | 5. Kab. Bolaang                   | Seluruh Kecamatan | Seluruh Desa/Kelurahan |

| NO.  | NAMA                                  | LOKASI                 | JENIS/<br>KELOMPOK    | WILAYAH KERJA                            |                   |                        |
|------|---------------------------------------|------------------------|-----------------------|--|-------------------|------------------------|
|      |                                       |                        |                       | DAERAH ADMINISTRASI PEMERINTAHAN         |                   |                        |
|      |                                       |                        |                       | PROVINSI/<br>KABUPATEN/<br>KOTA          | KECAMATAN         | DESA/<br>KELURAHAN     |
|      |                                       |                        |                       | Mongondow<br>Timur                       |                   |                        |
|      |                                       |                        |                       | 6. Kab. Minahasa Tenggara                | Seluruh Kecamatan | Seluruh Desa/Kelurahan |
|      |                                       |                        |                       | 7. Kab. Minahasa Selatan                 | Seluruh Kecamatan | Seluruh Desa/Kelurahan |
| 320. | Kantor Pelayanan Pajak Pratama Tahuna | Kab. Kepulauan Sangihe | Pratama (Kelompok II) | 1. Kab. Kepulauan Sangihe                | Seluruh Kecamatan | Seluruh Desa/Kelurahan |
|      |                                       |                        |                       | 2. Kab. Kepulauan Siau Tagulandang Biaro | Seluruh Kecamatan | Seluruh Desa/Kelurahan |
|      |                                       |                        |                       | 3. Kab. Kepulauan Talaud                 | Seluruh Kecamatan | Seluruh Desa/Kelurahan |
| 321. | Kantor Pelayanan Pajak Pratama Palu   | Kota Palu              | Pratama (Kelompok I)  | 1. Kota Palu                             | Seluruh Kecamatan | Seluruh Desa/Kelurahan |
|      |                                       |                        |                       | 2. Kab. Sigi                             | Seluruh Kecamatan | Seluruh Desa/Kelurahan |
|      |                                       |                        |                       | 3. Kab. Donggala                         | Seluruh Kecamatan | Seluruh Desa/Kelurahan |
|      |                                       |                        |                       | 4. Kab. Parigi Moutong                   | Seluruh Kecamatan | Seluruh Desa/Kelurahan |
| 322. | Kantor Pelayanan Pajak Pratama Luwuk  | Kab. Banggai           | Pratama (Kelompok I)  | 1. Kab. Banggai                          | Seluruh Kecamatan | Seluruh Desa/Kelurahan |
|      |                                       |                        |                       | 2. Kab. Banggai Kepulauan                | Seluruh Kecamatan | Seluruh Desa/Kelurahan |
|      |                                       |                        |                       | 3. Kab. Banggai Laut                     | Seluruh Kecamatan | Seluruh Desa/Kelurahan |
| 323. | Kantor Pelayanan Pajak Pratama Poso   | Kab. Morowali          | Pratama (Kelompok I)  | 1. Kab. Morowali                         | Seluruh Kecamatan | Seluruh Desa/Kelurahan |
|      |                                       |                        |                       | 2. Kab. Morowali                         | Seluruh Kecamatan | Seluruh Desa/Kelurahan |

| NO.   | NAMA                                     | LOKASI               | JENIS/<br>KELOMPOK    | WILAYAH KERJA                    |                   |                        |
|---|--|----------------------|-----------------------|----------------------------------|-------------------|------------------------|
|   |  |                      |                       | DAERAH ADMINISTRASI PEMERINTAHAN |                   |                        |
|   |  |                      |                       | PROVINSI/<br>KABUPATEN/<br>KOTA  | KECAMATAN         | DESA/<br>KELURAHAN     |
|   |  |                      |                       | Utara                            |                   |                        |
|   |  |                      |                       | 3. Kab. Poso                     | Seluruh Kecamatan | Seluruh Desa/Kelurahan |
|   |  |                      |                       | 4. Kab. Tojo Una Una             | Seluruh Kecamatan | Seluruh Desa/Kelurahan |
| 324.  | Kantor Pelayanan Pajak Pratama Toli Toli | Kab. Toli Toli       | Pratama (Kelompok II) | 1. Kab. Toli Toli                | Seluruh Kecamatan | Seluruh Desa/Kelurahan |
|   |  |                      |                       | 2. Kab. Buol                     | Seluruh Kecamatan | Seluruh Desa/Kelurahan |
| 325.  | Kantor Pelayanan Pajak Pratama Ternate   | Kota Ternate         | Pratama (Kelompok I)  | 1. Kota Ternate                  | Seluruh Kecamatan | Seluruh Desa/Kelurahan |
|   |  |                      |                       | 2. Kab. Halmahera Tengah         | Seluruh Kecamatan | Seluruh Desa/Kelurahan |
|   |  |                      |                       | 3. Kab. Kepulauan Sula           | Seluruh Kecamatan | Seluruh Desa/Kelurahan |
|   |  |                      |                       | 4. Kab. Pulau Taliabu            | Seluruh Kecamatan | Seluruh Desa/Kelurahan |
|   |  |                      |                       | 5. Kota Tidore Kepulauan         | Seluruh Kecamatan | Seluruh Desa/Kelurahan |
|   |  |                      |                       | 6. Kab. Halmahera Selatan        | Seluruh Kecamatan | Seluruh Desa/Kelurahan |
| 326.  | Kantor Pelayanan Pajak Pratama Tobelo    | Kab. Halmahera Utara | Pratama (Kelompok II) | 1. Kab. Halmahera Utara          | Seluruh Kecamatan | Seluruh Desa/Kelurahan |
|   |  |                      |                       | 2. Kab. Halmahera Barat          | Seluruh Kecamatan | Seluruh Desa/Kelurahan |
|   |  |                      |                       | 3. Kab. Pulau Morotai            | Seluruh Kecamatan | Seluruh Desa/Kelurahan |
|   |  |                      |                       | 4. Kab. Halmahera Timur          | Seluruh Kecamatan | Seluruh Desa/Kelurahan |
| KANTOR WILAYAH DIREKTORAT JENDERAL PAJAK BALI |  |                      |                       |                                  |                   |                        |

| NO.   | NAMA  | LOKASI            | JENIS/<br>KELOMPOK   | WILAYAH KERJA  |  |  |
|---|---|-------------------|----------------------|--|--|--|
|   |   |                   |                      | DAERAH ADMINISTRASI PEMERINTAHAN   |  |  |
|   |   |                   |                      | PROVINSI/<br>KABUPATEN/<br>KOTA  | KECAMATAN  | DESA/<br>KELURAHAN   |
| 327.  | Kantor Pelayanan Pajak Madya Denpasar         | Kota Denpasar     | Madya                | Provinsi Bali  | Seluruh Kecamatan  | Seluruh Desa/Kelurahan   |
| 328.  | Kantor Pelayanan Pajak Pratama Denpasar Barat | Kota Denpasar     | Pratama (Kelompok I) | Kota Denpasar  | 1. Denpasar Barat<br>2. Denpasar Utara   | Seluruh Desa/Kelurahan<br>Seluruh Desa/Kelurahan   |
| 329.  | Kantor Pelayanan Pajak Pratama Denpasar Timur | Kota Denpasar     | Pratama (Kelompok I) | Kota Denpasar  | 1. Denpasar Timur<br>2. Denpasar Selatan   | Seluruh Desa/Kelurahan<br>Seluruh Desa/Kelurahan   |
| 330.  | Kantor Pelayanan Pajak Pratama Singaraja      | Kab. Buleleng     | Pratama (Kelompok I) | Kab. Buleleng  | Seluruh Kecamatan  | Seluruh Desa/Kelurahan   |
| 331.  | Kantor Pelayanan Pajak Pratama Badung Selatan | Kab. Badung       | Pratama (Kelompok I) | Kab. Badung  | 1. Kuta<br>2. Kuta Selatan   | Seluruh Desa/Kelurahan<br>Seluruh Desa/Kelurahan   |
| 332.  | Kantor Pelayanan Pajak Pratama Badung Utara   | Kab. Badung       | Pratama (Kelompok I) | Kab. Badung  | 1. Mengwi<br>2. Abiansemal<br>3. Petang<br>4. Kuta Utara                         | Seluruh Desa/Kelurahan<br>Seluruh Desa/Kelurahan<br>Seluruh Desa/Kelurahan<br>Seluruh Desa/Kelurahan |
| 333.  | Kantor Pelayanan Pajak Pratama Gianyar        | Kab. Gianyar      | Pratama (Kelompok I) | 1. Kab. Bangli<br>2. Kab. Klungkung<br>3. Kab. Gianyar<br>4. Kab. Karangasem | Seluruh Kecamatan<br>Seluruh Kecamatan<br>Seluruh Kecamatan<br>Seluruh Kecamatan | Seluruh Desa/Kelurahan<br>Seluruh Desa/Kelurahan<br>Seluruh Desa/Kelurahan<br>Seluruh Desa/Kelurahan |
| 334.  | Kantor Pelayanan Pajak Pratama Tabanan        | Kab. Tabanan      | Pratama (Kelompok I) | 1. Kab. Tabanan<br>2. Kab. Jembrana  | Seluruh Kecamatan<br>Seluruh Kecamatan   | Seluruh Desa/Kelurahan<br>Seluruh Desa/Kelurahan   |
| <b>KANTOR WILAYAH DIREKTORAT JENDERAL PAJAK NUSA TENGGARA</b> |   |                   |                      |  |  |  |
| 335.  | Kantor Pelayanan Pajak Pratama Mataram Barat  | Kota Mataram      | Pratama (Kelompok I) | Kota Mataram   | Seluruh Kecamatan  | Seluruh Desa/Kelurahan   |
| 336.  | Kantor Pelayanan Pajak Pratama Mataram Timur  | Kab. Lombok Barat | Pratama (Kelompok I) | 1. Kab. Lombok Barat<br>2. Kab. Lombok                                       | Seluruh Kecamatan<br>Seluruh Kecamatan   | Seluruh Desa/Kelurahan<br>Seluruh Desa/Kelurahan   |

| NO.  | NAMA  | LOKASI                  | JENIS/<br>KELOMPOK       | WILAYAH KERJA                    |                   |                        |
|------|---|-------------------------|--------------------------|----------------------------------|-------------------|------------------------|
|      |   |                         |                          | DAERAH ADMINISTRASI PEMERINTAHAN |                   |                        |
|      |   |                         |                          | PROVINSI/<br>KABUPATEN/<br>KOTA  | KECAMATAN         | DESA/<br>KELURAHAN     |
|      |   |                         |                          | Utara                            |                   |                        |
| 337. | Kantor Pelayanan Pajak<br>Pratama Raba Bima     | Kab. Bima               | Pratama<br>(Kelompok I)  | 1. Kota Bima                     | Seluruh Kecamatan | Seluruh Desa/Kelurahan |
|      |   |                         |                          | 2. Kab. Bima                     | Seluruh Kecamatan | Seluruh Desa/Kelurahan |
|      |   |                         |                          | 3. Kab. Dompu                    | Seluruh Kecamatan | Seluruh Desa/Kelurahan |
| 338. | Kantor Pelayanan Pajak<br>Pratama Sumbawa Besar | Kab. Sumbawa            | Pratama<br>(Kelompok I)  | 1. Kab. Sumbawa                  | Seluruh Kecamatan | Seluruh Desa/Kelurahan |
|      |   |                         |                          | 2. Kab. Sumbawa<br>Barat         | Seluruh Kecamatan | Seluruh Desa/Kelurahan |
| 339. | Kantor Pelayanan Pajak<br>Pratama Praya         | Kab. Lombok<br>Tengah   | Pratama<br>(Kelompok I)  | 1. Kab. Lombok<br>Tengah         | Seluruh Kecamatan | Seluruh Desa/Kelurahan |
|      |   |                         |                          | 2. Kab. Lombok<br>Timur          | Seluruh Kecamatan | Seluruh Desa/Kelurahan |
| 340. | Kantor Pelayanan Pajak<br>Pratama Maumere       | Kab. Sikka              | Pratama<br>(Kelompok II) | 1. Kab. Sikka                    | Seluruh Kecamatan | Seluruh Desa/Kelurahan |
|      |   |                         |                          | 2. Kab. Lembata                  | Seluruh Kecamatan | Seluruh Desa/Kelurahan |
|      |   |                         |                          | 3. Kab. Flores<br>Timur          | Seluruh Kecamatan | Seluruh Desa/Kelurahan |
| 341. | Kantor Pelayanan Pajak<br>Pratama Kupang        | Kota Kupang             | Pratama<br>(Kelompok I)  | 1. Kota Kupang                   | Seluruh Kecamatan | Seluruh Desa/Kelurahan |
|      |   |                         |                          | 2. Kab. Kupang                   | Seluruh Kecamatan | Seluruh Desa/Kelurahan |
|      |   |                         |                          | 3. Kab. Sabu Raijua              | Seluruh Kecamatan | Seluruh Desa/Kelurahan |
|      |   |                         |                          | 4. Kab. Rote Ndao                | Seluruh Kecamatan | Seluruh Desa/Kelurahan |
|      |   |                         |                          | 5. Kab. Alor                     | Seluruh Kecamatan | Seluruh Desa/Kelurahan |
| 342. | Kantor Pelayanan Pajak<br>Pratama Ende          | Kab. Ende               | Pratama<br>(Kelompok II) | 1. Kab. Ende                     | Seluruh Kecamatan | Seluruh Desa/Kelurahan |
|      |   |                         |                          | 2. Kab. Nagekeo                  | Seluruh Kecamatan | Seluruh Desa/Kelurahan |
|      |   |                         |                          | 3. Kab. Ngada                    | Seluruh Kecamatan | Seluruh Desa/Kelurahan |
| 343. | Kantor Pelayanan Pajak<br>Pratama Ruteng        | Kab. Manggarai<br>Barat | Pratama<br>(Kelompok I)  | 1. Kab. Manggarai<br>Barat       | Seluruh Kecamatan | Seluruh Desa/Kelurahan |
|      |   |                         |                          | 2. Kab. Manggarai                | Seluruh Kecamatan | Seluruh Desa/Kelurahan |

| NO.                       | NAMA                                       | LOKASI                 | JENIS/<br>KELOMPOK       | WILAYAH KERJA   |  |                        |                         |                    |                   |                        |
|---------------------------|--|------------------------|--------------------------|---|--|------------------------|-------------------------|--------------------|-------------------|------------------------|
|                           |  |                        |                          | DAERAH ADMINISTRASI PEMERINTAHAN  |  |                        |                         |                    |                   |                        |
|                           |  |                        |                          | PROVINSI/<br>KABUPATEN/<br>KOTA   | KECAMATAN                                | DESA/<br>KELURAHAN     |                         |                    |                   |                        |
|                           |  |                        |                          | Timur   |  |                        |                         |                    |                   |                        |
| 344.                      | Kantor Pelayanan Pajak<br>Pratama Atambua  | Kab. Belu              | Pratama<br>(Kelompok II) | 3. Kab. Manggarai   | Seluruh Kecamatan                        | Seluruh Desa/Kelurahan |                         |                    |                   |                        |
|                           |  |                        |                          | 1. Kab. Belu  | Seluruh Kecamatan                        | Seluruh Desa/Kelurahan |                         |                    |                   |                        |
|                           |  |                        |                          | 2. Kab. Malaka  | Seluruh Kecamatan                        | Seluruh Desa/Kelurahan |                         |                    |                   |                        |
|                           |  |                        |                          | 3. Kab. Timor<br>Tengah Utara   | Seluruh Kecamatan                        | Seluruh Desa/Kelurahan |                         |                    |                   |                        |
| 345.                      | Kantor Pelayanan Pajak<br>Pratama Waingapu | Kab. Sumba<br>Timur    | Pratama<br>(Kelompok II) | 4. Kab. Timor<br>Tengah Selatan   | Seluruh Kecamatan                        | Seluruh Desa/Kelurahan |                         |                    |                   |                        |
|                           |  |                        |                          | 1. Kab. Sumba<br>Timur  | Seluruh Kecamatan                        | Seluruh Desa/Kelurahan |                         |                    |                   |                        |
|                           |  |                        |                          | 2. Kab. Sumba<br>Tengah   | Seluruh Kecamatan                        | Seluruh Desa/Kelurahan |                         |                    |                   |                        |
|                           |  |                        |                          | 3. Kab. Sumba<br>Barat Daya   | Seluruh Kecamatan                        | Seluruh Desa/Kelurahan |                         |                    |                   |                        |
|                           |  |                        |                          | 4. Kab. Sumba<br>Barat  | Seluruh Kecamatan                        | Seluruh Desa/Kelurahan |                         |                    |                   |                        |
|                           |  |                        |                          | KANTOR WILAYAH DIREKTORAT JENDERAL PAJAK PAPUA, PAPUA BARAT, DAN MALUKU |  |                        |                         |                    |                   |                        |
|                           |  |                        |                          | 346.  | Kantor Pelayanan Pajak<br>Pratama Ambon  | Kota Ambon             | Pratama<br>(Kelompok I) | Provinsi<br>Maluku | Seluruh Kecamatan | Seluruh Desa/Kelurahan |
|                           |  |                        |                          | 347.  | Kantor Pelayanan Pajak<br>Pratama Sorong | Kota Sorong            | Pratama<br>(Kelompok I) | 1. Kota Sorong     | Seluruh Kecamatan | Seluruh Desa/Kelurahan |
| 2. Kab. Sorong            | Seluruh Kecamatan                          | Seluruh Desa/Kelurahan |                          |   |  |                        |                         |                    |                   |                        |
| 3. Kab. Sorong<br>Selatan | Seluruh Kecamatan                          | Seluruh Desa/Kelurahan |                          |   |  |                        |                         |                    |                   |                        |
| 4. Kab. Maybrat           | Seluruh Kecamatan                          | Seluruh Desa/Kelurahan |                          |   |  |                        |                         |                    |                   |                        |
| 5. Kab. Raja Ampat        | Seluruh Kecamatan                          | Seluruh Desa/Kelurahan |                          |   |  |                        |                         |                    |                   |                        |
| 6. Kab. Tambrau           | Seluruh Kecamatan                          | Seluruh Desa/Kelurahan |                          |   |  |                        |                         |                    |                   |                        |
| 7. Kab. Fak Fak           | Seluruh Kecamatan                          | Seluruh Desa/Kelurahan |                          |   |  |                        |                         |                    |                   |                        |

| NO.  | NAMA                                       | LOKASI        | JENIS/<br>KELOMPOK      | WILAYAH KERJA                    |                   |                        |
|------|--|---------------|-------------------------|----------------------------------|-------------------|------------------------|
|      |  |               |                         | DAERAH ADMINISTRASI PEMERINTAHAN |                   |                        |
|      |  |               |                         | PROVINSI/<br>KABUPATEN/<br>KOTA  | KECAMATAN         | DESA/<br>KELURAHAN     |
|      |  |               |                         | 8. Kab. Kaimana                  | Seluruh Kecamatan | Seluruh Desa/Kelurahan |
| 348. | Kantor Pelayanan Pajak<br>Pratama Jayapura | Kota Jayapura | Pratama<br>(Kelompok I) | 1. Kota Jayapura                 | Seluruh Kecamatan | Seluruh Desa/Kelurahan |
|      |  |               |                         | 2. Kab. Jayapura                 | Seluruh Kecamatan | Seluruh Desa/Kelurahan |
|      |  |               |                         | 3. Kab. Keerom                   | Seluruh Kecamatan | Seluruh Desa/Kelurahan |
|      |  |               |                         | 4. Kab.<br>Mamberamo<br>Raya     | Seluruh Kecamatan | Seluruh Desa/Kelurahan |
|      |  |               |                         | 5. Kab. Sarmi                    | Seluruh Kecamatan | Seluruh Desa/Kelurahan |
|      |  |               |                         | 6. Kab.<br>Pegunungan<br>Bintang | Seluruh Kecamatan | Seluruh Desa/Kelurahan |
|      |  |               |                         | 7. Kab. Jayawijaya               | Seluruh Kecamatan | Seluruh Desa/Kelurahan |
|      |  |               |                         | 8. Kab. Lanny<br>Jaya            | Seluruh Kecamatan | Seluruh Desa/Kelurahan |
|      |  |               |                         | 9. Kab.<br>Mamberamo<br>Tengah   | Seluruh Kecamatan | Seluruh Desa/Kelurahan |
|      |  |               |                         | 10. Kab. Nduga                   | Seluruh Kecamatan | Seluruh Desa/Kelurahan |
|      |  |               |                         | 11. Kab. Tolikara                | Seluruh Kecamatan | Seluruh Desa/Kelurahan |
|      |  |               |                         | 12. Kab. Yahukimo                | Seluruh Kecamatan | Seluruh Desa/Kelurahan |
|      |  |               |                         | 13. Kab. Yalimo                  | Seluruh Kecamatan | Seluruh Desa/Kelurahan |
|      |  |               |                         | 14. Kab. Puncak                  | Seluruh Kecamatan | Seluruh Desa/Kelurahan |
|      |  |               |                         | 15. Kab. Puncak<br>Jaya          | Seluruh Kecamatan | Seluruh Desa/Kelurahan |
|      |  | Kab. Mimika   |                         | 1. Kab. Mimika                   | Seluruh Kecamatan | Seluruh Desa/Kelurahan |

| NO.  | NAMA  | LOKASI              | JENIS/<br>KELOMPOK      | WILAYAH KERJA                    |                   |                        |
|------|---|---------------------|-------------------------|----------------------------------|-------------------|------------------------|
|      |   |                     |                         | DAERAH ADMINISTRASI PEMERINTAHAN |                   |                        |
|      |   |                     |                         | PROVINSI/<br>KABUPATEN/<br>KOTA  | KECAMATAN         | DESA/<br>KELURAHAN     |
| 349. | Kantor Pelayanan Pajak<br>Pratama Timika    |                     | Pratama<br>(Kelompok I) | 2. Kab. Paniai                   | Seluruh Kecamatan | Seluruh Desa/Kelurahan |
|      |   |                     |                         | 3. Kab. Intan Jaya               | Seluruh Kecamatan | Seluruh Desa/Kelurahan |
|      |   |                     |                         | 4. Kab. Deiyai                   | Seluruh Kecamatan | Seluruh Desa/Kelurahan |
|      |   |                     |                         |                                  |                   |                        |
| 350. | Kantor Pelayanan Pajak<br>Pratama Biak      | Kab. Biak<br>Numfor | Pratama<br>(Kelompok I) | 1. Kab. Biak<br>Numfor           | Seluruh Kecamatan | Seluruh Desa/Kelurahan |
|      |   |                     |                         | 2. Kab. Nabire                   | Seluruh Kecamatan | Seluruh Desa/Kelurahan |
|      |   |                     |                         | 3. Kab. Kepulauan<br>Yapen       | Seluruh Kecamatan | Seluruh Desa/Kelurahan |
|      |   |                     |                         | 4. Kab. Supiori                  | Seluruh Kecamatan | Seluruh Desa/Kelurahan |
|      |   |                     |                         | 5. Kab. Waropen                  | Seluruh Kecamatan | Seluruh Desa/Kelurahan |
|      |   |                     |                         | 6. Kab. Dogiyai                  | Seluruh Kecamatan | Seluruh Desa/Kelurahan |
| 351. | Kantor Pelayanan Pajak<br>Pratama Manokwari | Kab. Manokwari      | Pratama<br>(Kelompok I) | 1. Kab. Manokwari                | Seluruh Kecamatan | Seluruh Desa/Kelurahan |
|      |   |                     |                         | 2. Kab. Manokwari<br>Selatan     | Seluruh Kecamatan | Seluruh Desa/Kelurahan |
|      |   |                     |                         | 3. Kab.<br>Pegunungan<br>Arfak   | Seluruh Kecamatan | Seluruh Desa/Kelurahan |
|      |   |                     |                         | 4. Kab. Teluk<br>Wondama         | Seluruh Kecamatan | Seluruh Desa/Kelurahan |
|      |   |                     |                         | 5. Kab. Teluk<br>Bintuni         | Seluruh Kecamatan | Seluruh Desa/Kelurahan |
| 352. | Kantor Pelayanan Pajak<br>Pratama Merauke   | Kab. Merauke        | Pratama<br>(Kelompok I) | 1. Kab. Merauke                  | Seluruh Kecamatan | Seluruh Desa/Kelurahan |
|      |   |                     |                         | 2. Kab. Asmat                    | Seluruh Kecamatan | Seluruh Desa/Kelurahan |
|      |   |                     |                         | 3. Kab. Boven<br>Digoel          | Seluruh Kecamatan | Seluruh Desa/Kelurahan |
|      |   |                     |                         | 4. Kab. Mappi                    | Seluruh Kecamatan | Seluruh Desa/Kelurahan |

MENTERI KEUANGAN REPUBLIK INDONESIA,

ttd.

PURBAYA YUDHI SADEWA

LAMPIRAN III  
 PERATURAN MENTERI KEUANGAN REPUBLIK INDONESIA  
 NOMOR 18 TAHUN 2026  
 TENTANG  
 ORGANISASI DAN TATA KERJA INSTANSI VERTIKAL  
 DIREKTORAT JENDERAL PAJAK

NAMA, LOKASI, DAN WILAYAH KERJA  
 KANTOR PELAYANAN, PENYULUHAN, DAN KONSULTASI PERPAJAKAN

| NO.  | NAMA  | LOKASI          | WILAYAH KERJA                    |                   |                         |
|--|---|-----------------|----------------------------------|-------------------|-------------------------|
|  |   |                 | DAERAH ADMINISTRASI PEMERINTAHAN |                   |                         |
|  |   |                 | KABUPATEN/<br>KOTA               | KECAMATAN         | DESA/<br>KELURAHAN      |
| <b>KANTOR WILAYAH DIREKTORAT JENDERAL PAJAK ACEH</b> |   |                 |                                  |                   |                         |
| <b>KANTOR PELAYANAN PAJAK PRATAMA ACEH BESAR</b>     |   |                 |                                  |                   |                         |
| 1.   | Kantor Pelayanan, Penyuluhan, dan Konsultasi Perpajakan Sigli       | Kab. Pidie      | Kab. Pidie                       | Seluruh Kecamatan | Seluruh Desa/ Kelurahan |
| 2.   | Kantor Pelayanan, Penyuluhan, dan Konsultasi Perpajakan Sabang      | Kota Sabang     | Kota Sabang                      | Seluruh Kecamatan | Seluruh Desa/ Kelurahan |
| <b>KANTOR PELAYANAN PAJAK PRATAMA LHOKSEUMAWE</b>    |   |                 |                                  |                   |                         |
| 3.   | Kantor Pelayanan, Penyuluhan, dan Konsultasi Perpajakan Lhoksukon   | Kab. Aceh Utara | Kab. Aceh Utara                  | Seluruh Kecamatan | Seluruh Desa/ Kelurahan |
| <b>KANTOR PELAYANAN PAJAK PRATAMA MEULABOH</b>       |   |                 |                                  |                   |                         |
| 4.   | Kantor Pelayanan, Penyuluhan, dan Konsultasi Perpajakan Calang      | Kab. Aceh Jaya  | Kab. Aceh Jaya                   | Seluruh Kecamatan | Seluruh Desa/ Kelurahan |
| 5.   | Kantor Pelayanan, Penyuluhan, dan Konsultasi Perpajakan Suka Makmur | Kab. Nagan Raya | Kab. Nagan Raya                  | Seluruh Kecamatan | Seluruh Desa/ Kelurahan |

| NO.  | NAMA   | LOKASI               | WILAYAH KERJA                    |                   |                         |
|--|--|----------------------|----------------------------------|-------------------|-------------------------|
|  |  |                      | DAERAH ADMINISTRASI PEMERINTAHAN |                   |                         |
|  |  |                      | KABUPATEN/<br>KOTA               | KECAMATAN         | DESA/<br>KELURAHAN      |
| <b>KANTOR PELAYANAN PAJAK PRATAMA BIREUEN</b>      |  |                      |                                  |                   |                         |
| 6.   | Kantor Pelayanan, Penyuluhan, dan Konsultasi Perpajakan Takengon     | Kab. Aceh Tengah     | Kab. Aceh Tengah                 | Seluruh Kecamatan | Seluruh Desa/ Kelurahan |
| 7.   | Kantor Pelayanan, Penyuluhan, dan Konsultasi Perpajakan Rimba Raya   | Kab. Bener Meriah    | Kab. Bener Meriah                | Seluruh Kecamatan | Seluruh Desa/ Kelurahan |
| <b>KANTOR PELAYANAN PAJAK PRATAMA LANGSA</b>       |  |                      |                                  |                   |                         |
| 8.   | Kantor Pelayanan, Penyuluhan, dan Konsultasi Perpajakan Karang Baru  | Kab. Aceh Tamiang    | Kab. Aceh Tamiang                | Seluruh Kecamatan | Seluruh Desa/ Kelurahan |
| 9.   | Kantor Pelayanan, Penyuluhan, dan Konsultasi Perpajakan Blangkejeren | Kab. Gayo Lues       | Kab. Gayo Lues                   | Seluruh Kecamatan | Seluruh Desa/ Kelurahan |
| <b>KANTOR PELAYANAN PAJAK PRATAMA TAPAK TUAN</b>   |  |                      |                                  |                   |                         |
| 10.  | Kantor Pelayanan, Penyuluhan, dan Konsultasi Perpajakan Blangpidie   | Kab. Aceh Barat Daya | Kab. Aceh Barat Daya             | Seluruh Kecamatan | Seluruh Desa/ Kelurahan |
| 11.  | Kantor Pelayanan, Penyuluhan, dan Konsultasi Perpajakan Sinabang     | Kab. Simeulue        | Kab. Simeulue                    | Seluruh Kecamatan | Seluruh Desa/ Kelurahan |
| <b>KANTOR PELAYANAN PAJAK PRATAMA SUBULUSSALAM</b> |  |                      |                                  |                   |                         |
| 12.  | Kantor Pelayanan, Penyuluhan, dan Konsultasi Perpajakan Aceh Singkil | Kab. Aceh Singkil    | Kab. Aceh Singkil                | Seluruh Kecamatan | Seluruh Desa/ Kelurahan |

| NO.   | NAMA  | LOKASI                   | WILAYAH KERJA                    |                   |                         |
|---|---|--------------------------|----------------------------------|-------------------|-------------------------|
|   |   |                          | DAERAH ADMINISTRASI PEMERINTAHAN |                   |                         |
|   |   |                          | KABUPATEN/<br>KOTA               | KECAMATAN         | DESA/<br>KELURAHAN      |
| 13.   | Kantor Pelayanan, Penyuluhan, dan Konsultasi Perpajakan Kutacane      | Kab. Aceh Tenggara       | Kab. Aceh Tenggara               | Seluruh Kecamatan | Seluruh Desa/ Kelurahan |
| <b>KANTOR WILAYAH DIREKTORAT JENDERAL PAJAK SUMATERA UTARA II</b> |   |                          |                                  |                   |                         |
| <b>KANTOR PELAYANAN PAJAK PRATAMA KISARAN</b>                     |   |                          |                                  |                   |                         |
| 14.   | Kantor Pelayanan, Penyuluhan, dan Konsultasi Perpajakan Tanjung Balai | Kota Tanjung Balai       | Kota Tanjung Balai               | Seluruh Kecamatan | Seluruh Desa/ Kelurahan |
| <b>KANTOR PELAYANAN PAJAK PRATAMA RANTAU PRAPAT</b>               |   |                          |                                  |                   |                         |
| 15.   | Kantor Pelayanan, Penyuluhan, dan Konsultasi Perpajakan Kualuh Hulu   | Kab. Labuhanbatu Utara   | Kab. Labuhanbatu Utara           | Seluruh Kecamatan | Seluruh Desa/ Kelurahan |
| 16.   | Kantor Pelayanan, Penyuluhan, dan Konsultasi Perpajakan Kota Pinang   | Kab. Labuhanbatu Selatan | Kab. Labuhanbatu Selatan         | Seluruh Kecamatan | Seluruh Desa/ Kelurahan |
| <b>KANTOR PELAYANAN PAJAK PRATAMA PEMATANG SIANTAR</b>            |   |                          |                                  |                   |                         |
| 17.   | Kantor Pelayanan, Penyuluhan, dan Konsultasi Perpajakan Perdagangan   | Kab. Simalungun          | Kab. Simalungun                  | Seluruh Kecamatan | Seluruh Desa/ Kelurahan |
| <b>KANTOR PELAYANAN PAJAK PRATAMA PADANG SIDEMPUNAN</b>           |   |                          |                                  |                   |                         |
| 18.   | Kantor Pelayanan, Penyuluhan, dan Konsultasi Perpajakan Panyabungan   | Kab. Mandailing Natal    | Kab. Mandailing Natal            | Seluruh Kecamatan | Seluruh Desa/ Kelurahan |
| 19.   | Kantor Pelayanan, Penyuluhan, dan Konsultasi Perpajakan Sibuhuan      | Kab. Padang Lawas        | Kab. Padang Lawas                | Seluruh Kecamatan | Seluruh Desa/ Kelurahan |

| NO.  | NAMA  | LOKASI                  | WILAYAH KERJA                    |                   |                         |
|--|---|-------------------------|----------------------------------|-------------------|-------------------------|
|  |   |                         | DAERAH ADMINISTRASI PEMERINTAHAN |                   |                         |
|  |   |                         | KABUPATEN/<br>KOTA               | KECAMATAN         | DESA/<br>KELURAHAN      |
| <b>KANTOR PELAYANAN PAJAK PRATAMA SIBOLGA</b>        |   |                         |                                  |                   |                         |
| 20.  | Kantor Pelayanan, Penyuluhan, dan Konsultasi Perpajakan Pandan        | Kab. Tapanuli Tengah    | Kab. Tapanuli Tengah             | Seluruh Kecamatan | Seluruh Desa/ Kelurahan |
| 21.  | Kantor Pelayanan, Penyuluhan, dan Konsultasi Perpajakan Gunung Sitoli | Kota Gunungsitoli       | 1. Kota Gunungsitoli             | Seluruh Kecamatan | Seluruh Desa/ Kelurahan |
|  |   |                         | 2. Kab. Nias                     | Seluruh Kecamatan | Seluruh Desa/ Kelurahan |
|  |   |                         | 3. Kab. Nias Barat               | Seluruh Kecamatan | Seluruh Desa/ Kelurahan |
|  |   |                         | 4. Kab. Nias Selatan             | Seluruh Kecamatan | Seluruh Desa/ Kelurahan |
|  |   |                         | 5. Kab. Nias Utara               | Seluruh Kecamatan | Seluruh Desa/ Kelurahan |
| <b>KANTOR PELAYANAN PAJAK PRATAMA BALIGE</b>         |   |                         |                                  |                   |                         |
| 22.  | Kantor Pelayanan, Penyuluhan, dan Konsultasi Perpajakan Dolok Sanggul | Kab. Humbang Hasundutan | Kab. Humbang Hasundutan          | Seluruh Kecamatan | Seluruh Desa/ Kelurahan |
| 23.  | Kantor Pelayanan, Penyuluhan, dan Konsultasi Perpajakan Tarutung      | Kab. Tapanuli Utara     | Kab. Tapanuli Utara              | Seluruh Kecamatan | Seluruh Desa/ Kelurahan |
| <b>KANTOR PELAYANAN PAJAK PRATAMA KABANJAHE</b>      |   |                         |                                  |                   |                         |
| 24.  | Kantor Pelayanan, Penyuluhan, dan Konsultasi Perpajakan Sidikalang    | Kab. Dairi              | 1. Kab. Dairi                    | Seluruh Kecamatan | Seluruh Desa/ Kelurahan |
|  |   |                         | 2. Kab. Pakpak Bharat            | Seluruh Kecamatan | Seluruh Desa/ Kelurahan |
| <b>KANTOR WILAYAH DIREKTORAT JENDERAL PAJAK RIAU</b> |   |                         |                                  |                   |                         |
| <b>KANTOR PELAYANAN PAJAK PRATAMA DUMAI</b>          |   |                         |                                  |                   |                         |
| 25.  | Kantor Pelayanan, Penyuluhan, dan Konsultasi Perpajakan Bagansiapiapi | Kab. Rokan Hilir        | Kab. Rokan Hilir                 | Seluruh Kecamatan | Seluruh Desa/ Kelurahan |

| NO.   | NAMA   | LOKASI                 | WILAYAH KERJA                    |                   |                         |
|---|--|------------------------|----------------------------------|-------------------|-------------------------|
|   |  |                        | DAERAH ADMINISTRASI PEMERINTAHAN |                   |                         |
|   |  |                        | KABUPATEN/<br>KOTA               | KECAMATAN         | DESA/<br>KELURAHAN      |
| <b>KANTOR PELAYANAN PAJAK PRATAMA RENGAT</b>            |  |                        |                                  |                   |                         |
| 26.   | Kantor Pelayanan, Penyuluhan, dan Konsultasi Perpajakan Tembilahan         | Kab. Indragiri Hilir   | Kab. Indragiri Hilir             | Seluruh Kecamatan | Seluruh Desa/ Kelurahan |
| 27.   | Kantor Pelayanan, Penyuluhan, dan Konsultasi Perpajakan Teluk Kuantan      | Kab. Kuantan Singingi  | Kab. Kuantan Singingi            | Seluruh Kecamatan | Seluruh Desa/ Kelurahan |
| <b>KANTOR PELAYANAN PAJAK PRATAMA BENGKALIS</b>         |  |                        |                                  |                   |                         |
| 28.   | Kantor Pelayanan, Penyuluhan, dan Konsultasi Perpajakan Duri               | Kab. Bengkalis         | Kab. Bengkalis                   | 1. Siak Kecil     | Seluruh Desa/ Kelurahan |
|   |  |                        |                                  | 2. Bukit Batu     | Seluruh Desa/ Kelurahan |
|   |  |                        |                                  | 3. Bantan         | Seluruh Desa/ Kelurahan |
|   |  |                        |                                  | 4. Bengkalis      | Seluruh Desa/ Kelurahan |
| 29.   | Kantor Pelayanan, Penyuluhan, dan Konsultasi Perpajakan Selat Panjang      | Kab. Kepulauan Meranti | Kab. Kepulauan Meranti           | Seluruh Kecamatan | Seluruh Desa/ Kelurahan |
| <b>KANTOR PELAYANAN PAJAK PRATAMA BANGKINANG</b>        |  |                        |                                  |                   |                         |
| 30.   | Kantor Pelayanan, Penyuluhan, dan Konsultasi Perpajakan Pasir Pangarayan   | Kab. Rokan Hulu        | Kab. Rokan Hulu                  | Seluruh Kecamatan | Seluruh Desa/ Kelurahan |
| <b>KANTOR PELAYANAN PAJAK PRATAMA PANGKALAN KERINCI</b> |  |                        |                                  |                   |                         |
| 31.   | Kantor Pelayanan, Penyuluhan, dan Konsultasi Perpajakan Siak Sri Indrapura | Kab. Siak              | Kab. Siak                        | Seluruh Kecamatan | Seluruh Desa/ Kelurahan |

| NO.  | NAMA   | LOKASI                  | WILAYAH KERJA                    |                   |                         |
|--|--|-------------------------|----------------------------------|-------------------|-------------------------|
|  |  |                         | DAERAH ADMINISTRASI PEMERINTAHAN |                   |                         |
|  |  |                         | KABUPATEN/<br>KOTA               | KECAMATAN         | DESA/<br>KELURAHAN      |
| <b>KANTOR WILAYAH DIREKTORAT JENDERAL PAJAK KEPULAUAN RIAU</b>           |  |                         |                                  |                   |                         |
| <b>KANTOR PELAYANAN PAJAK PRATAMA TANJUNG PINANG</b>                     |  |                         |                                  |                   |                         |
| 32.  | Kantor Pelayanan, Penyuluhan, dan Konsultasi Perpajakan Ranai        | Kab. Natuna             | 1. Kab. Natuna                   | Seluruh Kecamatan | Seluruh Desa/ Kelurahan |
|  |  |                         | 2. Kab. Kepulauan Anambas        | Seluruh Kecamatan | Seluruh Desa/ Kelurahan |
| <b>KANTOR PELAYANAN PAJAK PRATAMA TANJUNG BALAI KARIMUN</b>              |  |                         |                                  |                   |                         |
| 33.  | Kantor Pelayanan, Penyuluhan, dan Konsultasi Perpajakan Tanjung Batu | Kab. Karimun            | Kab. Karimun                     | 1. Belat          | Seluruh Desa/ Kelurahan |
|  |  |                         |                                  | 2. Buru           | Seluruh Desa/ Kelurahan |
|  |  |                         |                                  | 3. Durai          | Seluruh Desa/ Kelurahan |
|  |  |                         |                                  | 4. Kundur         | Seluruh Desa/ Kelurahan |
|  |  |                         |                                  | 5. Kundur Barat   | Seluruh Desa/ Kelurahan |
|  |  |                         |                                  | 6. Kundur Utara   | Seluruh Desa/ Kelurahan |
|  |  |                         |                                  | 7. Moro           | Seluruh Desa/ Kelurahan |
|  |  |                         |                                  | 8. Sugie Besar    | Seluruh Desa/ Kelurahan |
|  |  |                         |                                  | 9. Ungar          | Seluruh Desa/ Kelurahan |
| <b>KANTOR PELAYANAN PAJAK PRATAMA BINTAN</b>                             |  |                         |                                  |                   |                         |
| 34.  | Kantor Pelayanan, Penyuluhan, dan Konsultasi Perpajakan Dabo Singkep | Kab. Lingga             | Kab. Lingga                      | Seluruh Kecamatan | Seluruh Desa/ Kelurahan |
| <b>KANTOR WILAYAH DIREKTORAT JENDERAL PAJAK SUMATERA BARAT DAN JAMBI</b> |  |                         |                                  |                   |                         |
| <b>KANTOR PELAYANAN PAJAK PRATAMA PADANG SATU</b>                        |  |                         |                                  |                   |                         |
| 35.  | Kantor Pelayanan, Penyuluhan, dan Konsultasi Perpajakan Pariaman     | Kota Pariaman           | 1. Kota Pariaman                 | Seluruh Kecamatan | Seluruh Desa/ Kelurahan |
|  |  |                         | 2. Kab. Padang Pariaman          | Seluruh Kecamatan | Seluruh Desa/ Kelurahan |
| <b>KANTOR PELAYANAN PAJAK PRATAMA PADANG DUA</b>                         |  |                         |                                  |                   |                         |
| 36.  | Kantor Pelayanan, Penyuluhan, dan Konsultasi Perpajakan Tua Pejat    | Kab. Kepulauan Mentawai | Kab. Kepulauan Mentawai          | Seluruh Kecamatan | Seluruh Desa/ Kelurahan |

| NO.   | NAMA  | LOKASI               | WILAYAH KERJA                    |                   |                         |
|---|---|----------------------|----------------------------------|-------------------|-------------------------|
|   |   |                      | DAERAH ADMINISTRASI PEMERINTAHAN |                   |                         |
|   |   |                      | KABUPATEN/<br>KOTA               | KECAMATAN         | DESA/<br>KELURAHAN      |
| 37.   | Kantor Pelayanan, Penyuluhan, dan Konsultasi Perpajakan Painan          | Kab. Pesisir Selatan | Kab. Pesisir Selatan             | Seluruh Kecamatan | Seluruh Desa/ Kelurahan |
| <b>KANTOR PELAYANAN PAJAK PRATAMA BUKITTINGGI</b> |   |                      |                                  |                   |                         |
| 38.   | Kantor Pelayanan, Penyuluhan, dan Konsultasi Perpajakan Lubuk Basung    | Kab. Agam            | Kab. Agam                        | Seluruh Kecamatan | Seluruh Desa/ Kelurahan |
| 39.   | Kantor Pelayanan, Penyuluhan, dan Konsultasi Perpajakan Lubuk Sikaping  | Kab. Pasaman         | Kab. Pasaman                     | Seluruh Kecamatan | Seluruh Desa/ Kelurahan |
| 40.   | Kantor Pelayanan, Penyuluhan, dan Konsultasi Perpajakan Padang Panjang  | Kota Padang Panjang  | Kota Padang Panjang              | Seluruh Kecamatan | Seluruh Desa/ Kelurahan |
| 41.   | Kantor Pelayanan, Penyuluhan, dan Konsultasi Perpajakan Simpang Ampat   | Kab. Pasaman Barat   | Kab. Pasaman Barat               | Seluruh Kecamatan | Seluruh Desa/ Kelurahan |
| <b>KANTOR PELAYANAN PAJAK PRATAMA SOLOK</b>       |   |                      |                                  |                   |                         |
| 42.   | Kantor Pelayanan, Penyuluhan, dan Konsultasi Perpajakan Kotabaru        | Kab. Dharmasraya     | Kab. Dharmasraya                 | Seluruh Kecamatan | Seluruh Desa/ Kelurahan |
| 43.   | Kantor Pelayanan, Penyuluhan, dan Konsultasi Perpajakan Muaro Sijunjung | Kab. Sijunjung       | Kab. Sijunjung                   | Seluruh Kecamatan | Seluruh Desa/ Kelurahan |

| NO.   | NAMA   | LOKASI             | WILAYAH KERJA                    |                    |                         |
|---|--|--------------------|----------------------------------|--------------------|-------------------------|
|   |  |                    | DAERAH ADMINISTRASI PEMERINTAHAN |                    |                         |
|   |  |                    | KABUPATEN/<br>KOTA               | KECAMATAN          | DESA/<br>KELURAHAN      |
| 44.   | Kantor Pelayanan, Penyuluhan, dan Konsultasi Perpajakan Padang Aro   | Kab. Solok Selatan | Kab. Solok Selatan               | Seluruh Kecamatan  | Seluruh Desa/ Kelurahan |
| 45.   | Kantor Pelayanan, Penyuluhan, dan Konsultasi Perpajakan Sawahlunto   | Kota Sawahlunto    | Kota Sawahlunto                  | Seluruh Kecamatan  | Seluruh Desa/ Kelurahan |
| <b>KANTOR PELAYANAN PAJAK PRATAMA PAYAKUMBUH</b>        |  |                    |                                  |                    |                         |
| 46.   | Kantor Pelayanan, Penyuluhan, dan Konsultasi Perpajakan Batu Sangkar | Kab. Tanah Datar   | Kab. Tanah Datar                 | Seluruh Kecamatan  | Seluruh Desa/ Kelurahan |
| <b>KANTOR PELAYANAN PAJAK PRATAMA JAMBI TELANAIPURA</b> |  |                    |                                  |                    |                         |
| 47.   | Kantor Pelayanan, Penyuluhan, dan Konsultasi Perpajakan Sengeti      | Kab. Muaro Jambi   | Kab. Muaro Jambi                 | Seluruh Kecamatan  | Seluruh Desa/ Kelurahan |
| <b>KANTOR PELAYANAN PAJAK PRATAMA JAMBI PELAYANGAN</b>  |  |                    |                                  |                    |                         |
| 48.   | Kantor Pelayanan, Penyuluhan, dan Konsultasi Perpajakan Muara Bulian | Kab. Batanghari    | Kab. Batanghari                  | Seluruh Kecamatan  | Seluruh Desa/ Kelurahan |
| <b>KANTOR PELAYANAN PAJAK PRATAMA MUARA BUNGO</b>       |  |                    |                                  |                    |                         |
| 49.   | Kantor Pelayanan, Penyuluhan, dan Konsultasi Perpajakan Rimbo Bujang | Kab. Tebo          | Kab. Tebo                        | 1. Rimbo Bujang    | Seluruh Desa/ Kelurahan |
|   |  |                    |                                  | 2. Rimbo Ilir      | Seluruh Desa/ Kelurahan |
|   |  |                    |                                  | 3. Rimbo Ulu       | Seluruh Desa/ Kelurahan |
|   |  |                    |                                  | 4. Serai Serumpung | Seluruh Desa/ Kelurahan |
|   |  |                    |                                  | 5. Tebo Ulu        | Seluruh Desa/ Kelurahan |
|   |  |                    |                                  | 6. VII Koto        | Seluruh Desa/ Kelurahan |
|   |  |                    |                                  | 7. VII Koto Ilir   | Seluruh Desa/ Kelurahan |

| NO.  | NAMA  | LOKASI                         | WILAYAH KERJA                    |                   |                            |
|--|---|--------------------------------|----------------------------------|-------------------|----------------------------|
|  |   |                                | DAERAH ADMINISTRASI PEMERINTAHAN |                   |                            |
|  |   |                                | KABUPATEN/<br>KOTA               | KECAMATAN         | DESA/<br>KELURAHAN         |
| 50.  | Kantor Pelayanan, Penyuluhan, dan Konsultasi Perpajakan Muara Tebo              | Kab. Tebo                      | Kab. Tebo                        | 1. Muara Tabir    | Seluruh Desa/<br>Kelurahan |
|  |   |                                |                                  | 2. Sumay          | Seluruh Desa/<br>Kelurahan |
|  |   |                                |                                  | 3. Tebo Ilir      | Seluruh Desa/<br>Kelurahan |
|  |   |                                |                                  | 4. Tebo Tengah    | Seluruh Desa/<br>Kelurahan |
|  |   |                                |                                  | 5. Tengah Ilir    | Seluruh Desa/<br>Kelurahan |
| <b>KANTOR PELAYANAN PAJAK PRATAMA BANGKO</b>   |   |                                |                                  |                   |                            |
| 51.  | Kantor Pelayanan, Penyuluhan, dan Konsultasi Perpajakan Sungai Penuh            | Kota Sungai Penuh              | 1. Kota Sungai Penuh             | Seluruh Kecamatan | Seluruh Desa/<br>Kelurahan |
|  |   |                                | 2. Kab. Kerinci                  | Seluruh Kecamatan | Seluruh Desa/<br>Kelurahan |
| 52.  | Kantor Pelayanan, Penyuluhan, dan Konsultasi Perpajakan Sarolangun              | Kab. Sarolangun                | Kab. Sarolangun                  | Seluruh Kecamatan | Seluruh Desa/<br>Kelurahan |
| <b>KANTOR PELAYANAN PAJAK PRATAMA KUALA TUNGKAL</b>  |   |                                |                                  |                   |                            |
| 53.  | Kantor Pelayanan, Penyuluhan, dan Konsultasi Perpajakan Muara Sabak             | Kab. Tanjung Jabung Timur      | Kab. Tanjung Jabung Timur        | Seluruh Kecamatan | Seluruh Desa/<br>Kelurahan |
| <b>KANTOR WILAYAH DIREKTORAT JENDERAL PAJAK SUMATERA SELATAN DAN KEPULAUAN BANGKA BELITUNG</b> |   |                                |                                  |                   |                            |
| <b>KANTOR PELAYANAN PAJAK PRATAMA BATURAJA</b>   |   |                                |                                  |                   |                            |
| 54.  | Kantor Pelayanan, Penyuluhan, dan Konsultasi Perpajakan Muaradua                | Kab. Ogan Komering Ulu Selatan | Kab. Ogan Komering Ulu Selatan   | Seluruh Kecamatan | Seluruh Desa/<br>Kelurahan |
| 55.  | Kantor Pelayanan, Penyuluhan, dan Konsultasi Perpajakan Ogan Komering Ulu Timur | Kab. Ogan Komering Ulu Timur   | Kab. Ogan Komering Ulu Timur     | Seluruh Kecamatan | Seluruh Desa/<br>Kelurahan |

| NO.   | NAMA   | LOKASI              | WILAYAH KERJA                      |                   |                        |
|---|--|---------------------|------------------------------------|-------------------|------------------------|
|   |  |                     | DAERAH ADMINISTRASI PEMERINTAHAN   |                   |                        |
|   |  |                     | KABUPATEN/<br>KOTA                 | KECAMATAN         | DESA/<br>KELURAHAN     |
| KANTOR PELAYANAN PAJAK PRATAMA LUBUK LINGGAU  |  |                     |                                    |                   |                        |
| 56.   | Kantor Pelayanan, Penyuluhan, dan Konsultasi Perpajakan Tugumulyo    | Kab. Musi Rawas     | 1. Kab. Musi Rawas                 | Seluruh Kecamatan | Seluruh Desa/Kelurahan |
|   |  |                     | 2. Kab. Musi Rawas Utara           | Seluruh Kecamatan | Seluruh Desa/Kelurahan |
| KANTOR PELAYANAN PAJAK PRATAMA TANJUNG PANDAN |  |                     |                                    |                   |                        |
| 57.   | Kantor Pelayanan, Penyuluhan, dan Konsultasi Perpajakan Manggar      | Kab. Belitung Timur | Kab. Belitung Timur                | Seluruh Kecamatan | Seluruh Desa/Kelurahan |
| KANTOR PELAYANAN PAJAK PRATAMA LAHAT          |  |                     |                                    |                   |                        |
| 58.   | Kantor Pelayanan, Penyuluhan, dan Konsultasi Perpajakan Pagar Alam   | Kota Pagar Alam     | Kota Pagar Alam                    | Seluruh Kecamatan | Seluruh Desa/Kelurahan |
| 59.   | Kantor Pelayanan, Penyuluhan, dan Konsultasi Perpajakan Empat Lawang | Kab. Empat Lawang   | Kab. Empat Lawang                  | Seluruh Kecamatan | Seluruh Desa/Kelurahan |
| KANTOR PELAYANAN PAJAK PRATAMA KAYU AGUNG     |  |                     |                                    |                   |                        |
| 60.   | Kantor Pelayanan, Penyuluhan, dan Konsultasi Perpajakan Indralaya    | Kab. Ogan Ilir      | Kab. Ogan Ilir                     | Seluruh Kecamatan | Seluruh Desa/Kelurahan |
| KANTOR PELAYANAN PAJAK PRATAMA PRABUMULIH     |  |                     |                                    |                   |                        |
| 61.   | Kantor Pelayanan, Penyuluhan, dan Konsultasi Perpajakan Muara Enim   | Kab. Muara Enim     | 1. Kab. Muara Enim                 | Seluruh Kecamatan | Seluruh Desa/Kelurahan |
|   |  |                     | 2. Kab. Penukal Abab Lematang Ilir | Seluruh Kecamatan | Seluruh Desa/Kelurahan |

| NO.  | NAMA  | LOKASI              | WILAYAH KERJA                    |                   |                         |
|--|---|---------------------|----------------------------------|-------------------|-------------------------|
|  |   |                     | DAERAH ADMINISTRASI PEMERINTAHAN |                   |                         |
|  |   |                     | KABUPATEN/<br>KOTA               | KECAMATAN         | DESA/<br>KELURAHAN      |
| <b>KANTOR PELAYANAN PAJAK PRATAMA SEKAYU</b>                         |   |                     |                                  |                   |                         |
| 62.  | Kantor Pelayanan, Penyuluhan, dan Konsultasi Perpajakan Pangkalan Balai | Kab. Banyuasin      | Kab. Banyuasin                   | Seluruh Kecamatan | Seluruh Desa/ Kelurahan |
| <b>KANTOR PELAYANAN PAJAK PRATAMA BANGKA</b>                         |   |                     |                                  |                   |                         |
| 63.  | Kantor Pelayanan, Penyuluhan, dan Konsultasi Perpajakan Muntok          | Kab. Bangka Barat   | Kab. Bangka Barat                | Seluruh Kecamatan | Seluruh Desa/ Kelurahan |
| 64.  | Kantor Pelayanan, Penyuluhan, dan Konsultasi Perpajakan Sungai Liat     | Kab. Bangka         | Kab. Bangka                      | 1. Belinyu        | Seluruh Desa/ Kelurahan |
|  |   |                     |                                  | 2. Riau Silip     | Seluruh Desa/ Kelurahan |
|  |   |                     |                                  | 3. Sungailiat     | Seluruh Desa/ Kelurahan |
| 65.  | Kantor Pelayanan, Penyuluhan, dan Konsultasi Perpajakan Toboali         | Kab. Bangka Selatan | Kab. Bangka Selatan              | Seluruh Kecamatan | Seluruh Desa/ Kelurahan |
| 66.  | Kantor Pelayanan, Penyuluhan, dan Konsultasi Perpajakan Koba            | Kab. Bangka Tengah  | Kab. Bangka Tengah               | 1. Koba           | Seluruh Desa/ Kelurahan |
|  |   |                     |                                  | 2. Lubuk Besar    | Seluruh Desa/ Kelurahan |
|  |   |                     |                                  | 3. Namang         | Seluruh Desa/ Kelurahan |
|  |   |                     |                                  | 4. Pangkalan Baru | Seluruh Desa/ Kelurahan |
| <b>KANTOR WILAYAH DIREKTORAT JENDERAL PAJAK BENGKULU DAN LAMPUNG</b> |   |                     |                                  |                   |                         |
| <b>KANTOR PELAYANAN PAJAK PRATAMA METRO</b>                          |   |                     |                                  |                   |                         |
| 67.  | Kantor Pelayanan, Penyuluhan, dan Konsultasi Perpajakan Bandarjaya      | Kab. Lampung Tengah | Kab. Lampung Tengah              | Seluruh Kecamatan | Seluruh Desa/ Kelurahan |
| 68.  | Kantor Pelayanan, Penyuluhan, dan Konsultasi Perpajakan Sukadana        | Kab. Lampung Timur  | Kab. Lampung Timur               | Seluruh Kecamatan | Seluruh Desa/ Kelurahan |

| NO.  | NAMA  | LOKASI               | WILAYAH KERJA                    |                   |                            |
|--|---|----------------------|----------------------------------|-------------------|----------------------------|
|  |   |                      | DAERAH ADMINISTRASI PEMERINTAHAN |                   |                            |
|  |   |                      | KABUPATEN/<br>KOTA               | KECAMATAN         | DESA/<br>KELURAHAN         |
| <b>KANTOR PELAYANAN PAJAK PRATAMA NATAR</b>    |   |                      |                                  |                   |                            |
| 69.  | Kantor Pelayanan, Penyuluhan, dan Konsultasi Perpajakan Kalianda  | Kab. Lampung Selatan | Kab. Lampung Selatan             | 1. Kalianda       | Seluruh Desa/<br>Kelurahan |
|  |   |                      |                                  | 2. Candipuro      | Seluruh Desa/<br>Kelurahan |
|  |   |                      |                                  | 3. Bakauheni      | Seluruh Desa/<br>Kelurahan |
|  |   |                      |                                  | 4. Ketapang       | Seluruh Desa/<br>Kelurahan |
|  |   |                      |                                  | 5. Palas          | Seluruh Desa/<br>Kelurahan |
|  |   |                      |                                  | 6. Penengahan     | Seluruh Desa/<br>Kelurahan |
|  |   |                      |                                  | 7. Rajabasa       | Seluruh Desa/<br>Kelurahan |
|  |   |                      |                                  | 8. Seragi         | Seluruh Desa/<br>Kelurahan |
|  |   |                      |                                  | 9. Sidomulyo      | Seluruh Desa/<br>Kelurahan |
|  |   |                      |                                  | 10. Way Panji     | Seluruh Desa/<br>Kelurahan |
| 70.  | Kantor Pelayanan, Penyuluhan, dan Konsultasi Perpajakan Pringsewu | Kab. Pringsewu       | 1. Kab. Pringsewu                | Seluruh Kecamatan | Seluruh Desa/<br>Kelurahan |
|  |   |                      | 2. Kab. Tanggamus                | Seluruh Kecamatan | Seluruh Desa/<br>Kelurahan |
| <b>KANTOR PELAYANAN PAJAK PRATAMA KOTABUMI</b> |   |                      |                                  |                   |                            |
| 71.  | Kantor Pelayanan, Penyuluhan, dan Konsultasi Perpajakan Liwa      | Kab. Lampung Barat   | 1. Kab. Lampung Barat            | Seluruh Kecamatan | Seluruh Desa/<br>Kelurahan |
|  |   |                      | 2. Kab. Pesisir Barat            | Seluruh Kecamatan | Seluruh Desa/<br>Kelurahan |
| 72.  | Kantor Pelayanan, Penyuluhan, dan Konsultasi Perpajakan Menggala  | Kab. Tulang Bawang   | 1. Kab. Tulang Bawang            | Seluruh Kecamatan | Seluruh Desa/<br>Kelurahan |
|  |   |                      | 2. Kab. Tulang Bawang Barat      | Seluruh Kecamatan | Seluruh Desa/<br>Kelurahan |
|  |   |                      | 3. Kab. Mesuji                   | Seluruh Kecamatan | Seluruh Desa/<br>Kelurahan |
| 73.  | Kantor Pelayanan, Penyuluhan, dan Konsultasi Perpajakan Baradatu  | Kab. Way Kanan       | Kab. Way Kanan                   | Seluruh Kecamatan | Seluruh Desa/<br>Kelurahan |

| NO.   | NAMA   | LOKASI                     | WILAYAH KERJA                    |                   |                         |
|---|--|----------------------------|----------------------------------|-------------------|-------------------------|
|   |  |                            | DAERAH ADMINISTRASI PEMERINTAHAN |                   |                         |
|   |  |                            | KABUPATEN/<br>KOTA               | KECAMATAN         | DESA/<br>KELURAHAN      |
| <b>KANTOR PELAYANAN PAJAK PRATAMA CURUP</b>                   |  |                            |                                  |                   |                         |
| 74.   | Kantor Pelayanan, Penyuluhan, dan Konsultasi Perpajakan Kepahiang        | Kab. Kepahiang             | Kab. Kepahiang                   | Seluruh Kecamatan | Seluruh Desa/ Kelurahan |
| <b>KANTOR PELAYANAN PAJAK PRATAMA BENGKULU SATU</b>           |  |                            |                                  |                   |                         |
| 75.   | Kantor Pelayanan, Penyuluhan, dan Konsultasi Perpajakan Muko-Muko        | Kab. Muko Muko             | Kab. Muko Muko                   | Seluruh Kecamatan | Seluruh Desa/ Kelurahan |
| <b>KANTOR PELAYANAN PAJAK PRATAMA BENGKULU DUA</b>            |  |                            |                                  |                   |                         |
| 76.   | Kantor Pelayanan, Penyuluhan, dan Konsultasi Perpajakan Manna            | Kab. Bengkulu Selatan      | Kab. Bengkulu Selatan            | Seluruh Kecamatan | Seluruh Desa/ Kelurahan |
| 77.   | Kantor Pelayanan, Penyuluhan, dan Konsultasi Perpajakan Bintuhan         | Kab. Kaur                  | Kab. Kaur                        | Seluruh Kecamatan | Seluruh Desa/ Kelurahan |
| <b>KANTOR WILAYAH DIREKTORAT JENDERAL PAJAK JAKARTA UTARA</b> |  |                            |                                  |                   |                         |
| <b>KANTOR PELAYANAN PAJAK PRATAMA JAKARTA PADEMANGAN</b>      |  |                            |                                  |                   |                         |
| 78.   | Kantor Pelayanan, Penyuluhan, dan Konsultasi Perpajakan Kepulauan Seribu | Kab. Adm. Kepulauan Seribu | Kab. Adm. Kepulauan Seribu       | Seluruh Kecamatan | Seluruh Desa/ Kelurahan |
| <b>KANTOR WILAYAH DIREKTORAT JENDERAL PAJAK BANTEN</b>        |  |                            |                                  |                   |                         |
| <b>KANTOR PELAYANAN PAJAK PRATAMA PANDEGLANG</b>              |  |                            |                                  |                   |                         |
| 79.   | Kantor Pelayanan, Penyuluhan, dan Konsultasi Perpajakan Rangkas Bitung   | Kab. Lebak                 | Kab. Lebak                       | Seluruh Kecamatan | Seluruh Desa/ Kelurahan |

| NO.   | NAMA   | LOKASI          | WILAYAH KERJA                    |                   |                            |
|---|--|-----------------|----------------------------------|-------------------|----------------------------|
|   |  |                 | DAERAH ADMINISTRASI PEMERINTAHAN |                   |                            |
|   |  |                 | KABUPATEN/<br>KOTA               | KECAMATAN         | DESA/<br>KELURAHAN         |
| <b>KANTOR WILAYAH DIREKTORAT JENDERAL PAJAK JAWA BARAT I</b>  |  |                 |                                  |                   |                            |
| <b>KANTOR PELAYANAN PAJAK PRATAMA SUKABUMI</b>                |  |                 |                                  |                   |                            |
| 80.   | Kantor Pelayanan, Penyuluhan, dan Konsultasi Perpajakan Pelabuhan Ratu | Kab. Sukabumi   | Kab. Sukabumi                    | Seluruh Kecamatan | Seluruh Desa/<br>Kelurahan |
| <b>KANTOR PELAYANAN PAJAK PRATAMA CIAMIS</b>                  |  |                 |                                  |                   |                            |
| 81.   | Kantor Pelayanan, Penyuluhan, dan Konsultasi Perpajakan Banjar         | Kota Banjar     | Kota Banjar                      | Seluruh Kecamatan | Seluruh Desa/<br>Kelurahan |
| <b>KANTOR WILAYAH DIREKTORAT JENDERAL PAJAK JAWA BARAT II</b> |  |                 |                                  |                   |                            |
| <b>KANTOR PELAYANAN PAJAK PRATAMA KUNINGAN</b>                |  |                 |                                  |                   |                            |
| 82.   | Kantor Pelayanan, Penyuluhan, dan Konsultasi Perpajakan Majalengka     | Kab. Majalengka | Kab. Majalengka                  | Seluruh Kecamatan | Seluruh Desa/<br>Kelurahan |
| <b>KANTOR WILAYAH DIREKTORAT JENDERAL PAJAK JAWA TENGAH I</b> |  |                 |                                  |                   |                            |
| <b>KANTOR PELAYANAN PAJAK PRATAMA TEGAL</b>                   |  |                 |                                  |                   |                            |
| 83.   | Kantor Pelayanan, Penyuluhan, dan Konsultasi Perpajakan Bumiayu        | Kab. Brebes     | Kab. Brebes                      | Seluruh Kecamatan | Seluruh Desa/<br>Kelurahan |
| <b>KANTOR PELAYANAN PAJAK PRATAMA SALATIGA</b>                |  |                 |                                  |                   |                            |
| 84.   | Kantor Pelayanan, Penyuluhan, dan Konsultasi Perpajakan Ungaran        | Kab. Semarang   | Kab. Semarang                    | Seluruh Kecamatan | Seluruh Desa/<br>Kelurahan |
| <b>KANTOR PELAYANAN PAJAK PRATAMA PATI</b>                    |  |                 |                                  |                   |                            |
| 85.   | Kantor Pelayanan, Penyuluhan, dan Konsultasi Perpajakan Rembang        | Kab. Rembang    | Kab. Rembang                     | Seluruh Kecamatan | Seluruh Desa/<br>Kelurahan |

| NO.  | NAMA  | LOKASI        | WILAYAH KERJA                    |                   |                         |
|--|---|---------------|----------------------------------|-------------------|-------------------------|
|  |   |               | DAERAH ADMINISTRASI PEMERINTAHAN |                   |                         |
|  |   |               | KABUPATEN/<br>KOTA               | KECAMATAN         | DESA/<br>KELURAHAN      |
| <b>KANTOR PELAYANAN PAJAK PRATAMA BATANG</b>                   |   |               |                                  |                   |                         |
| 86.  | Kantor Pelayanan, Penyuluhan, dan Konsultasi Perpajakan Kendal    | Kab. Kendal   | Kab. Kendal                      | Seluruh Kecamatan | Seluruh Desa/ Kelurahan |
| <b>KANTOR PELAYANAN PAJAK PRATAMA BLORA</b>                    |   |               |                                  |                   |                         |
| 87.  | Kantor Pelayanan, Penyuluhan, dan Konsultasi Perpajakan Purwodadi | Kab. Grobogan | Kab. Grobogan                    | Seluruh Kecamatan | Seluruh Desa/ Kelurahan |
| <b>KANTOR WILAYAH DIREKTORAT JENDERAL PAJAK JAWA TENGAH II</b> |   |               |                                  |                   |                         |
| <b>KANTOR PELAYANAN PAJAK PRATAMA CILACAP</b>                  |   |               |                                  |                   |                         |
| 88.  | Kantor Pelayanan, Penyuluhan, dan Konsultasi Perpajakan Majenang  | Kab. Cilacap  | Kab. Cilacap                     | 1. Majenang       | Seluruh Desa/ Kelurahan |
|  |   |               |                                  | 2. Cimanggu       | Seluruh Desa/ Kelurahan |
|  |   |               |                                  | 3. Cipari         | Seluruh Desa/ Kelurahan |
|  |   |               |                                  | 4. Dayeuh-luhur   | Seluruh Desa/ Kelurahan |
|  |   |               |                                  | 5. Gandrung-mangu | Seluruh Desa/ Kelurahan |
|  |   |               |                                  | 6. Karangpu-cung  | Seluruh Desa/ Kelurahan |
|  |   |               |                                  | 7. Kedungreja     | Seluruh Desa/ Kelurahan |
|  |   |               |                                  | 8. Bantarsari     | Seluruh Desa/ Kelurahan |
|  |   |               |                                  | 9. Patimuan       | Seluruh Desa/ Kelurahan |
|  |   |               |                                  | 10. Sidareja      | Seluruh Desa/ Kelurahan |
|  |   |               |                                  | 11. Wanareja      | Seluruh Desa/ Kelurahan |
| <b>KANTOR PELAYANAN PAJAK PRATAMA MAGELANG</b>                 |   |               |                                  |                   |                         |
| 89.  | Kantor Pelayanan, Penyuluhan, dan Konsultasi Perpajakan Muntilan  | Kab. Magelang | Kab. Magelang                    | Seluruh Kecamatan | Seluruh Desa/ Kelurahan |

| NO.   | NAMA   | LOKASI            | WILAYAH KERJA                    |                   |                         |
|---|--|-------------------|----------------------------------|-------------------|-------------------------|
|   |  |                   | DAERAH ADMINISTRASI PEMERINTAHAN |                   |                         |
|   |  |                   | KABUPATEN/<br>KOTA               | KECAMATAN         | DESA/<br>KELURAHAN      |
| <b>KANTOR PELAYANAN PAJAK PRATAMA KARANGANYAR</b>             |  |                   |                                  |                   |                         |
| 90.   | Kantor Pelayanan, Penyuluhan, dan Konsultasi Perpajakan Sragen       | Kab. Sragen       | Kab. Sragen                      | Seluruh Kecamatan | Seluruh Desa/ Kelurahan |
| <b>KANTOR PELAYANAN PAJAK PRATAMA PURBALINGGA</b>             |  |                   |                                  |                   |                         |
| 91.   | Kantor Pelayanan, Penyuluhan, dan Konsultasi Perpajakan Banjarnegara | Kab. Banjarnegara | Kab. Banjarnegara                | Seluruh Kecamatan | Seluruh Desa/ Kelurahan |
| <b>KANTOR PELAYANAN PAJAK PRATAMA SUKOHARJO</b>               |  |                   |                                  |                   |                         |
| 92.   | Kantor Pelayanan, Penyuluhan, dan Konsultasi Perpajakan Wonogiri     | Kab. Wonogiri     | Kab. Wonogiri                    | Seluruh Kecamatan | Seluruh Desa/ Kelurahan |
| <b>KANTOR PELAYANAN PAJAK PRATAMA TEMANGGUNG</b>              |  |                   |                                  |                   |                         |
| 93.   | Kantor Pelayanan, Penyuluhan, dan Konsultasi Perpajakan Wonosobo     | Kab. Wonosobo     | Kab. Wonosobo                    | Seluruh Kecamatan | Seluruh Desa/ Kelurahan |
| <b>KANTOR WILAYAH DIREKTORAT JENDERAL PAJAK JAWA TIMUR II</b> |  |                   |                                  |                   |                         |
| <b>KANTOR PELAYANAN PAJAK PRATAMA MOJOKERTO</b>               |  |                   |                                  |                   |                         |
| 94.   | Kantor Pelayanan, Penyuluhan, dan Konsultasi Perpajakan Mojokerto    | Kab. Mojokerto    | Kab. Mojokerto                   | Seluruh Kecamatan | Seluruh Desa/ Kelurahan |
| <b>KANTOR PELAYANAN PAJAK PRATAMA PAMEKASAN</b>               |  |                   |                                  |                   |                         |
| 95.   | Kantor Pelayanan, Penyuluhan, dan Konsultasi Perpajakan Sumenep      | Kab. Sumenep      | Kab. Sumenep                     | Seluruh Kecamatan | Seluruh Desa/ Kelurahan |

| NO.  | NAMA   | LOKASI           | WILAYAH KERJA                    |                   |                         |
|--|--|------------------|----------------------------------|-------------------|-------------------------|
|  |  |                  | DAERAH ADMINISTRASI PEMERINTAHAN |                   |                         |
|  |  |                  | KABUPATEN/<br>KOTA               | KECAMATAN         | DESA/<br>KELURAHAN      |
| <b>KANTOR PELAYANAN PAJAK PRATAMA MADIUN</b>                   |  |                  |                                  |                   |                         |
| 96.  | Kantor Pelayanan, Penyuluhan, dan Konsultasi Perpajakan Caruban  | Kab. Madiun      | Kab. Madiun                      | Seluruh Kecamatan | Seluruh Desa/ Kelurahan |
| <b>KANTOR PELAYANAN PAJAK PRATAMA BANGKALAN</b>                |  |                  |                                  |                   |                         |
| 97.  | Kantor Pelayanan, Penyuluhan, dan Konsultasi Perpajakan Sampang  | Kab. Sampang     | Kab. Sampang                     | Seluruh Kecamatan | Seluruh Desa/ Kelurahan |
| <b>KANTOR PELAYANAN PAJAK PRATAMA NGAWI</b>                    |  |                  |                                  |                   |                         |
| 98.  | Kantor Pelayanan, Penyuluhan, dan Konsultasi Perpajakan Magetan  | Kab. Magetan     | Kab. Magetan                     | Seluruh Kecamatan | Seluruh Desa/ Kelurahan |
| <b>KANTOR PELAYANAN PAJAK PRATAMA PONOROGO</b>                 |  |                  |                                  |                   |                         |
| 99.  | Kantor Pelayanan, Penyuluhan, dan Konsultasi Perpajakan Pacitan  | Kab. Pacitan     | Kab. Pacitan                     | Seluruh Kecamatan | Seluruh Desa/ Kelurahan |
| <b>KANTOR WILAYAH DIREKTORAT JENDERAL PAJAK JAWA TIMUR III</b> |  |                  |                                  |                   |                         |
| <b>KANTOR PELAYANAN PAJAK PRATAMA PASURUAN</b>                 |  |                  |                                  |                   |                         |
| 100.   | Kantor Pelayanan, Penyuluhan, dan Konsultasi Perpajakan Bangil   | Kab. Pasuruan    | Kab. Pasuruan                    | Seluruh Kecamatan | Seluruh Desa/ Kelurahan |
| <b>KANTOR PELAYANAN PAJAK PRATAMA PROBOLINGGO</b>              |  |                  |                                  |                   |                         |
| 101.   | Kantor Pelayanan, Penyuluhan, dan Konsultasi Perpajakan Kraksaan | Kab. Probolinggo | Kab. Probolinggo                 | Seluruh Kecamatan | Seluruh Desa/ Kelurahan |
| 102.   | Kantor Pelayanan, Penyuluhan, dan Konsultasi Perpajakan Lumajang | Kab. Lumajang    | Kab. Lumajang                    | Seluruh Kecamatan | Seluruh Desa/ Kelurahan |

| NO.  | NAMA   | LOKASI          | WILAYAH KERJA                    |                   |                         |
|--|--|-----------------|----------------------------------|-------------------|-------------------------|
|  |  |                 | DAERAH ADMINISTRASI PEMERINTAHAN |                   |                         |
|  |  |                 | KABUPATEN/<br>KOTA               | KECAMATAN         | DESA/<br>KELURAHAN      |
| <b>KANTOR PELAYANAN PAJAK PRATAMA TULUNGAGUNG</b>                |  |                 |                                  |                   |                         |
| 103.   | Kantor Pelayanan, Penyuluhan, dan Konsultasi Perpajakan Trenggalek | Kab. Trenggalek | Kab. Trenggalek                  | Seluruh Kecamatan | Seluruh Desa/ Kelurahan |
| <b>KANTOR PELAYANAN PAJAK PRATAMA BLITAR</b>                     |  |                 |                                  |                   |                         |
| 104.   | Kantor Pelayanan, Penyuluhan, dan Konsultasi Perpajakan Wlingi     | Kab. Blitar     | Kab. Blitar                      | Seluruh Kecamatan | Seluruh Desa/ Kelurahan |
| <b>KANTOR PELAYANAN PAJAK PRATAMA PARE</b>                       |  |                 |                                  |                   |                         |
| 105.   | Kantor Pelayanan, Penyuluhan, dan Konsultasi Perpajakan Nganjuk    | Kab. Nganjuk    | Kab. Nganjuk                     | Seluruh Kecamatan | Seluruh Desa/ Kelurahan |
| <b>KANTOR PELAYANAN PAJAK PRATAMA SITUBONDO</b>                  |  |                 |                                  |                   |                         |
| 106.   | Kantor Pelayanan, Penyuluhan, dan Konsultasi Perpajakan Bondowoso  | Kab. Bondowoso  | Kab. Bondowoso                   | Seluruh Kecamatan | Seluruh Desa/ Kelurahan |
| <b>KANTOR WILAYAH DIREKTORAT JENDERAL PAJAK KALIMANTAN BARAT</b> |  |                 |                                  |                   |                         |
| <b>KANTOR PELAYANAN PAJAK PRATAMA SINGKAWANG</b>                 |  |                 |                                  |                   |                         |
| 107.   | Kantor Pelayanan, Penyuluhan, dan Konsultasi Perpajakan Bengkayang | Kab. Bengkayang | Kab. Bengkayang                  | Seluruh Kecamatan | Seluruh Desa/ Kelurahan |
| 108.   | Kantor Pelayanan, Penyuluhan, dan Konsultasi Perpajakan Sambas     | Kab. Sambas     | Kab. Sambas                      | Seluruh Kecamatan | Seluruh Desa/ Kelurahan |
| <b>KANTOR PELAYANAN PAJAK PRATAMA KUBU RAYA</b>                  |  |                 |                                  |                   |                         |
| 109.   | Kantor Pelayanan, Penyuluhan, dan Konsultasi Perpajakan Mempawah   | Kab. Mempawah   | Kab. Mempawah                    | Seluruh Kecamatan | Seluruh Desa/ Kelurahan |

| NO.   | NAMA   | LOKASI            | WILAYAH KERJA                    |                   |                         |
|---|--|-------------------|----------------------------------|-------------------|-------------------------|
|   |  |                   | DAERAH ADMINISTRASI PEMERINTAHAN |                   |                         |
|   |  |                   | KABUPATEN/<br>KOTA               | KECAMATAN         | DESA/<br>KELURAHAN      |
| <b>KANTOR PELAYANAN PAJAK PRATAMA SANGGAU</b>                                 |  |                   |                                  |                   |                         |
| 110.  | Kantor Pelayanan, Penyuluhan, dan Konsultasi Perpajakan Ngabang      | Kab. Landak       | Kab. Landak                      | Seluruh Kecamatan | Seluruh Desa/ Kelurahan |
| 111.  | Kantor Pelayanan, Penyuluhan, dan Konsultasi Perpajakan Sekadau      | Kab. Sekadau      | Kab. Sekadau                     | Seluruh Kecamatan | Seluruh Desa/ Kelurahan |
| <b>KANTOR PELAYANAN PAJAK PRATAMA SINTANG</b>                                 |  |                   |                                  |                   |                         |
| 112.  | Kantor Pelayanan, Penyuluhan, dan Konsultasi Perpajakan Putussibau   | Kab. Kapuas Hulu  | Kab. Kapuas Hulu                 | Seluruh Kecamatan | Seluruh Desa/ Kelurahan |
| 113.  | Kantor Pelayanan, Penyuluhan, dan Konsultasi Perpajakan Nangapinoh   | Kab. Melawi       | Kab. Melawi                      | Seluruh Kecamatan | Seluruh Desa/ Kelurahan |
| <b>KANTOR WILAYAH DIREKTORAT JENDERAL PAJAK KALIMANTAN SELATAN DAN TENGAH</b> |  |                   |                                  |                   |                         |
| <b>KANTOR PELAYANAN PAJAK PRATAMA PALANGKARAYA</b>                            |  |                   |                                  |                   |                         |
| 114.  | Kantor Pelayanan, Penyuluhan, dan Konsultasi Perpajakan Kuala Kurun  | Kab. Gunung Mas   | Kab. Gunung Mas                  | Seluruh Kecamatan | Seluruh Desa/ Kelurahan |
| 115.  | Kantor Pelayanan, Penyuluhan, dan Konsultasi Perpajakan Kuala Kapuas | Kab. Kapuas       | Kab. Kapuas                      | Seluruh Kecamatan | Seluruh Desa/ Kelurahan |
| 116.  | Kantor Pelayanan, Penyuluhan, dan Konsultasi Perpajakan Pulang Pisau | Kab. Pulang Pisau | Kab. Pulang Pisau                | Seluruh Kecamatan | Seluruh Desa/ Kelurahan |

| NO.  | NAMA   | LOKASI              | WILAYAH KERJA                    |                   |                         |
|--|--|---------------------|----------------------------------|-------------------|-------------------------|
|  |  |                     | DAERAH ADMINISTRASI PEMERINTAHAN |                   |                         |
|  |  |                     | KABUPATEN/<br>KOTA               | KECAMATAN         | DESA/<br>KELURAHAN      |
| <b>KANTOR PELAYANAN PAJAK PRATAMA SAMPIT</b>       |  |                     |                                  |                   |                         |
| 117.   | Kantor Pelayanan, Penyuluhan, dan Konsultasi Perpajakan Kasongan       | Kab. Katingan       | Kab. Katingan                    | Seluruh Kecamatan | Seluruh Desa/ Kelurahan |
| 118.   | Kantor Pelayanan, Penyuluhan, dan Konsultasi Perpajakan Kuala Pembuang | Kab. Seruyan        | Kab. Seruyan                     | Seluruh Kecamatan | Seluruh Desa/ Kelurahan |
| <b>KANTOR PELAYANAN PAJAK PRATAMA PANGKALANBUN</b> |  |                     |                                  |                   |                         |
| 119.   | Kantor Pelayanan, Penyuluhan, dan Konsultasi Perpajakan Nanga Bulik    | Kab. Lamandau       | Kab. Lamandau                    | Seluruh Kecamatan | Seluruh Desa/ Kelurahan |
| 120.   | Kantor Pelayanan, Penyuluhan, dan Konsultasi Perpajakan Sukamara       | Kab. Sukamara       | Kab. Sukamara                    | Seluruh Kecamatan | Seluruh Desa/ Kelurahan |
| <b>KANTOR PELAYANAN PAJAK PRATAMA MUARA TEWEH</b>  |  |                     |                                  |                   |                         |
| 121.   | Kantor Pelayanan, Penyuluhan, dan Konsultasi Perpajakan Buntok         | Kab. Barito Selatan | Kab. Barito Selatan              | Seluruh Kecamatan | Seluruh Desa/ Kelurahan |
| 122.   | Kantor Pelayanan, Penyuluhan, dan Konsultasi Perpajakan Tamiang Layang | Kab. Barito Timur   | Kab. Barito Timur                | Seluruh Kecamatan | Seluruh Desa/ Kelurahan |
| 123.   | Kantor Pelayanan, Penyuluhan, dan Konsultasi Perpajakan Puruk Cahu     | Kab. Murung Raya    | Kab. Murung Raya                 | Seluruh Kecamatan | Seluruh Desa/ Kelurahan |

| NO.   | NAMA  | LOKASI                   | WILAYAH KERJA                    |                   |                         |
|---|---|--------------------------|----------------------------------|-------------------|-------------------------|
|   |   |                          | DAERAH ADMINISTRASI PEMERINTAHAN |                   |                         |
|   |   |                          | KABUPATEN/<br>KOTA               | KECAMATAN         | DESA/<br>KELURAHAN      |
| <b>KANTOR PELAYANAN PAJAK PRATAMA BANJARMASIN</b> |   |                          |                                  |                   |                         |
| 124.  | Kantor Pelayanan, Penyuluhan, dan Konsultasi Perpajakan Marabahan | Kab. Barito Kuala        | Kab. Barito Kuala                | Seluruh Kecamatan | Seluruh Desa/ Kelurahan |
| <b>KANTOR PELAYANAN PAJAK PRATAMA BANJARBARU</b>  |   |                          |                                  |                   |                         |
| 125.  | Kantor Pelayanan, Penyuluhan, dan Konsultasi Perpajakan Pelaihari | Kab. Tanah Laut          | Kab. Tanah Laut                  | Seluruh Kecamatan | Seluruh Desa/ Kelurahan |
| 126.  | Kantor Pelayanan, Penyuluhan, dan Konsultasi Perpajakan Martapura | Kab. Banjar              | Kab. Banjar                      | Seluruh Kecamatan | Seluruh Desa/ Kelurahan |
| <b>KANTOR PELAYANAN PAJAK PRATAMA BARABAI</b>     |   |                          |                                  |                   |                         |
| 127.  | Kantor Pelayanan, Penyuluhan, dan Konsultasi Perpajakan Rantau    | Kab. Tapin               | Kab. Tapin                       | Seluruh Kecamatan | Seluruh Desa/ Kelurahan |
| 128.  | Kantor Pelayanan, Penyuluhan, dan Konsultasi Perpajakan Kandangan | Kab. Hulu Sungai Selatan | Kab. Hulu Sungai Selatan         | Seluruh Kecamatan | Seluruh Desa/ Kelurahan |
| <b>KANTOR PELAYANAN PAJAK PRATAMA BATULICIN</b>   |   |                          |                                  |                   |                         |
| 129.  | Kantor Pelayanan, Penyuluhan, dan Konsultasi Perpajakan Kota Baru | Kab. Kotabaru            | Kab. Kotabaru                    | Seluruh Kecamatan | Seluruh Desa/ Kelurahan |
| <b>KANTOR PELAYANAN PAJAK PRATAMA TANJUNG</b>     |   |                          |                                  |                   |                         |
| 130.  | Kantor Pelayanan, Penyuluhan, dan Konsultasi Perpajakan Paringin  | Kab. Balangan            | Kab. Balangan                    | Seluruh Kecamatan | Seluruh Desa/ Kelurahan |

| NO.  | NAMA  | LOKASI                 | WILAYAH KERJA                    |                   |                         |
|--|---|------------------------|----------------------------------|-------------------|-------------------------|
|  |   |                        | DAERAH ADMINISTRASI PEMERINTAHAN |                   |                         |
|  |   |                        | KABUPATEN/<br>KOTA               | KECAMATAN         | DESA/<br>KELURAHAN      |
| 131.   | Kantor Pelayanan, Penyuluhan, dan Konsultasi Perpajakan Amuntai       | Kab. Hulu Sungai Utara | Kab. Hulu Sungai Utara           | Seluruh Kecamatan | Seluruh Desa/ Kelurahan |
| <b>KANTOR WILAYAH DIREKTORAT JENDERAL PAJAK KALIMANTAN TIMUR DAN UTARA</b> |   |                        |                                  |                   |                         |
| <b>KANTOR PELAYANAN PAJAK PRATAMA TARAKAN</b>                              |   |                        |                                  |                   |                         |
| 132.   | Kantor Pelayanan, Penyuluhan, dan Konsultasi Perpajakan Nunukan       | Kab. Nunukan           | Kab. Nunukan                     | Seluruh Kecamatan | Seluruh Desa/ Kelurahan |
| <b>KANTOR PELAYANAN PAJAK PRATAMA BONTANG</b>                              |   |                        |                                  |                   |                         |
| 133.   | Kantor Pelayanan, Penyuluhan, dan Konsultasi Perpajakan Sangatta      | Kab. Kutai Timur       | Kab. Kutai Timur                 | Seluruh Kecamatan | Seluruh Desa/ Kelurahan |
| <b>KANTOR PELAYANAN PAJAK PRATAMA PENAJAM</b>                              |   |                        |                                  |                   |                         |
| 134.   | Kantor Pelayanan, Penyuluhan, dan Konsultasi Perpajakan Tanah Grogot  | Kab. Paser             | Kab. Paser                       | Seluruh Kecamatan | Seluruh Desa/ Kelurahan |
| <b>KANTOR PELAYANAN PAJAK PRATAMA TANJUNG REDEB</b>                        |   |                        |                                  |                   |                         |
| 135.   | Kantor Pelayanan, Penyuluhan, dan Konsultasi Perpajakan Tanjung Selor | Kab. Bulungan          | Kab. Bulungan                    | Seluruh Kecamatan | Seluruh Desa/ Kelurahan |
| 136.   | Kantor Pelayanan, Penyuluhan, dan Konsultasi Perpajakan Malinau       | Kab. Malinau           | Kab. Malinau                     | Seluruh Kecamatan | Seluruh Desa/ Kelurahan |
| <b>KANTOR PELAYANAN PAJAK PRATAMA TENGGARONG</b>                           |   |                        |                                  |                   |                         |
| 137.   | Kantor Pelayanan, Penyuluhan, dan Konsultasi Perpajakan Sendawar      | Kab. Kutai Barat       | 1. Kab. Kutai Barat              | Seluruh Kecamatan | Seluruh Desa/ Kelurahan |
|  |   |                        | 2. Kab. Mahakam Ulu              | Seluruh Kecamatan | Seluruh Desa/ Kelurahan |

| NO.  | NAMA   | LOKASI                 | WILAYAH KERJA                    |                   |                         |
|--|--|------------------------|----------------------------------|-------------------|-------------------------|
|  |  |                        | DAERAH ADMINISTRASI PEMERINTAHAN |                   |                         |
|  |  |                        | KABUPATEN/<br>KOTA               | KECAMATAN         | DESA/<br>KELURAHAN      |
| KANTOR WILAYAH DIREKTORAT JENDERAL PAJAK SULAWESI SELATAN, BARAT, DAN TENGGARA |  |                        |                                  |                   |                         |
| KANTOR PELAYANAN PAJAK PRATAMA PAREPARE  |  |                        |                                  |                   |                         |
| 138.   | Kantor Pelayanan, Penyuluhan, dan Konsultasi Perpajakan Enrekang | Kab. Enrekang          | Kab. Enrekang                    | Seluruh Kecamatan | Seluruh Desa/ Kelurahan |
| 139.   | Kantor Pelayanan, Penyuluhan, dan Konsultasi Perpajakan Pinrang  | Kab. Pinrang           | Kab. Pinrang                     | Seluruh Kecamatan | Seluruh Desa/ Kelurahan |
| 140.   | Kantor Pelayanan, Penyuluhan, dan Konsultasi Perpajakan Sidrap   | Kab. Sidenreng Rappang | Kab. Sidenreng Rappang           | Seluruh Kecamatan | Seluruh Desa/ Kelurahan |
| KANTOR PELAYANAN PAJAK PRATAMA PALOPO  |  |                        |                                  |                   |                         |
| 141.   | Kantor Pelayanan, Penyuluhan, dan Konsultasi Perpajakan Malili   | Kab. Luwu Timur        | Kab. Luwu Timur                  | Seluruh Kecamatan | Seluruh Desa/ Kelurahan |
| 142.   | Kantor Pelayanan, Penyuluhan, dan Konsultasi Perpajakan Masamba  | Kab. Luwu Utara        | Kab. Luwu Utara                  | Seluruh Kecamatan | Seluruh Desa/ Kelurahan |
| 143.   | Kantor Pelayanan, Penyuluhan, dan Konsultasi Perpajakan Makale   | Kab. Toraja Utara      | 1. Kab. Toraja Utara             | Seluruh Kecamatan | Seluruh Desa/ Kelurahan |
|  |  |                        | 2. Kab. Tana Toraja              | Seluruh Kecamatan | Seluruh Desa/ Kelurahan |
| KANTOR PELAYANAN PAJAK PRATAMA BULUKUMBA                                       |  |                        |                                  |                   |                         |
| 144.   | Kantor Pelayanan, Penyuluhan, dan Konsultasi Perpajakan Benteng  | Kab. Kepulauan Selayar | Kab. Kepulauan Selayar           | Seluruh Kecamatan | Seluruh Desa/ Kelurahan |

| NO.   | NAMA   | LOKASI                        | WILAYAH KERJA                    |                   |                         |
|---|--|-------------------------------|----------------------------------|-------------------|-------------------------|
|   |  |                               | DAERAH ADMINISTRASI PEMERINTAHAN |                   |                         |
|   |  |                               | KABUPATEN/<br>KOTA               | KECAMATAN         | DESA/<br>KELURAHAN      |
| 145.  | Kantor Pelayanan, Penyuluhan, dan Konsultasi Perpajakan Sinjai       | Kab. Sinjai                   | Kab. Sinjai                      | Seluruh Kecamatan | Seluruh Desa/ Kelurahan |
| <b>KANTOR PELAYANAN PAJAK PRATAMA BANTAENG</b>  |  |                               |                                  |                   |                         |
| 146.  | Kantor Pelayanan, Penyuluhan, dan Konsultasi Perpajakan Bontosunggu  | Kab. Jeneponto                | Kab. Jeneponto                   | Seluruh Kecamatan | Seluruh Desa/ Kelurahan |
| 147.  | Kantor Pelayanan, Penyuluhan, dan Konsultasi Perpajakan Sungguminasa | Kab. Gowa                     | Kab. Gowa                        | Seluruh Kecamatan | Seluruh Desa/ Kelurahan |
| 148.  | Kantor Pelayanan, Penyuluhan, dan Konsultasi Perpajakan Takalar      | Kab. Takalar                  | Kab. Takalar                     | Seluruh Kecamatan | Seluruh Desa/ Kelurahan |
| <b>KANTOR PELAYANAN PAJAK PRATAMA WATAMPONE</b> |  |                               |                                  |                   |                         |
| 149.  | Kantor Pelayanan, Penyuluhan, dan Konsultasi Perpajakan Watansoppeng | Kab. Soppeng                  | Kab. Soppeng                     | Seluruh Kecamatan | Seluruh Desa/ Kelurahan |
| 150.  | Kantor Pelayanan, Penyuluhan, dan Konsultasi Perpajakan Sengkang     | Kab. Wajo                     | Kab. Wajo                        | Seluruh Kecamatan | Seluruh Desa/ Kelurahan |
| <b>KANTOR PELAYANAN PAJAK PRATAMA MAROS</b>     |  |                               |                                  |                   |                         |
| 151.  | Kantor Pelayanan, Penyuluhan, dan Konsultasi Perpajakan Pangkajene   | Kab. Pangkajene dan Kepulauan | Kab. Pangkajene dan Kepulauan    | Seluruh Kecamatan | Seluruh Desa/ Kelurahan |

| NO.   | NAMA   | LOKASI               | WILAYAH KERJA                    |                   |                         |
|---|--|----------------------|----------------------------------|-------------------|-------------------------|
|   |  |                      | DAERAH ADMINISTRASI PEMERINTAHAN |                   |                         |
|   |  |                      | KABUPATEN/<br>KOTA               | KECAMATAN         | DESA/<br>KELURAHAN      |
| <b>KANTOR PELAYANAN PAJAK PRATAMA KENDARI</b> |  |                      |                                  |                   |                         |
| 152.  | Kantor Pelayanan, Penyuluhan, dan Konsultasi Perpajakan Unaaha     | Kab. Konawe          | 1. Kab. Konawe                   | Seluruh Kecamatan | Seluruh Desa/ Kelurahan |
|   |  |                      | 2. Kab. Konawe Kepulauan         | Seluruh Kecamatan | Seluruh Desa/ Kelurahan |
| <b>KANTOR PELAYANAN PAJAK PRATAMA MAJENE</b>  |  |                      |                                  |                   |                         |
| 153.  | Kantor Pelayanan, Penyuluhan, dan Konsultasi Perpajakan Polewali   | Kab. Polewali Mandar | Kab. Polewali Mandar             | Seluruh Kecamatan | Seluruh Desa/ Kelurahan |
| 154.  | Kantor Pelayanan, Penyuluhan, dan Konsultasi Perpajakan Mamasa     | Kab. Mamasa          | Kab. Mamasa                      | Seluruh Kecamatan | Seluruh Desa/ Kelurahan |
| <b>KANTOR PELAYANAN PAJAK PRATAMA MAMUJU</b>  |  |                      |                                  |                   |                         |
| 155.  | Kantor Pelayanan, Penyuluhan, dan Konsultasi Perpajakan Pasangkayu | Kab. Pasangkayu      | Kab. Pasangkayu                  | Seluruh Kecamatan | Seluruh Desa/ Kelurahan |
| <b>KANTOR PELAYANAN PAJAK PRATAMA KOLAKA</b>  |  |                      |                                  |                   |                         |
| 156.  | Kantor Pelayanan, Penyuluhan, dan Konsultasi Perpajakan Lasusua    | Kab. Kolaka Utara    | Kab. Kolaka Utara                | Seluruh Kecamatan | Seluruh Desa/ Kelurahan |
| 157.  | Kantor Pelayanan, Penyuluhan, dan Konsultasi Perpajakan Rumbia     | Kab. Bombana         | Kab. Bombana                     | Seluruh Kecamatan | Seluruh Desa/ Kelurahan |
| <b>KANTOR PELAYANAN PAJAK PRATAMA BAUBAU</b>  |  |                      |                                  |                   |                         |
| 158.  | Kantor Pelayanan, Penyuluhan, dan Konsultasi Perpajakan Raha       | Kab. Muna            | 1. Kab. Muna                     | Seluruh Kecamatan | Seluruh Desa/ Kelurahan |
|   |  |                      | 2. Kab. Muna Barat               | Seluruh Kecamatan | Seluruh Desa/ Kelurahan |

| NO.  | NAMA   | LOKASI                | WILAYAH KERJA                    |                   |                            |
|--|--|-----------------------|----------------------------------|-------------------|----------------------------|
|  |  |                       | DAERAH ADMINISTRASI PEMERINTAHAN |                   |                            |
|  |  |                       | KABUPATEN/<br>KOTA               | KECAMATAN         | DESA/<br>KELURAHAN         |
| KANTOR WILAYAH DIREKTORAT JENDERAL PAJAK SULAWESI UTARA, TENGAH, GORONTALO, DAN MALUKU UTARA |  |                       |                                  |                   |                            |
| KANTOR PELAYANAN PAJAK PRATAMA MANADO  |  |                       |                                  |                   |                            |
| 159.   | Kantor Pelayanan, Penyuluhan, dan Konsultasi Perpajakan Tomohon  | Kab. Tomohon          | Kab. Tomohon                     | Seluruh Kecamatan | Seluruh Desa/<br>Kelurahan |
| KANTOR PELAYANAN PAJAK PRATAMA GORONTALO   |  |                       |                                  |                   |                            |
| 160.   | Kantor Pelayanan, Penyuluhan, dan Konsultasi Perpajakan Limboto  | Kab. Gorontalo        | Kab. Gorontalo                   | Seluruh Kecamatan | Seluruh Desa/<br>Kelurahan |
| 161.   | Kantor Pelayanan, Penyuluhan, dan Konsultasi Perpajakan Marissa  | Kab. Pohuwato         | Kab. Pohuwato                    | Seluruh Kecamatan | Seluruh Desa/<br>Kelurahan |
| 162.   | Kantor Pelayanan, Penyuluhan, dan Konsultasi Perpajakan Tilamuta | Kab. Boalemo          | Kab. Boalemo                     | Seluruh Kecamatan | Seluruh Desa/<br>Kelurahan |
| KANTOR PELAYANAN PAJAK PRATAMA BITUNG  |  |                       |                                  |                   |                            |
| 163.   | Kantor Pelayanan, Penyuluhan, dan Konsultasi Perpajakan Tondano  | Kab. Minahasa         | Kab. Minahasa                    | Seluruh Kecamatan | Seluruh Desa/<br>Kelurahan |
| KANTOR PELAYANAN PAJAK PRATAMA KOTAMOBAGU  |  |                       |                                  |                   |                            |
| 164.   | Kantor Pelayanan, Penyuluhan, dan Konsultasi Perpajakan Amurang  | Kab. Minahasa Selatan | Kab. Minahasa Selatan            | Seluruh Kecamatan | Seluruh Desa/<br>Kelurahan |
| KANTOR PELAYANAN PAJAK PRATAMA TAHUNA  |  |                       |                                  |                   |                            |
| 165.   | Kantor Pelayanan, Penyuluhan, dan Konsultasi Perpajakan Talaud   | Kab. Kepulauan Talaud | Kab. Kepulauan Talaud            | Seluruh Kecamatan | Seluruh Desa/<br>Kelurahan |

| NO.   | NAMA  | LOKASI                 | WILAYAH KERJA                    |                   |                         |
|---|---|------------------------|----------------------------------|-------------------|-------------------------|
|   |   |                        | DAERAH ADMINISTRASI PEMERINTAHAN |                   |                         |
|   |   |                        | KABUPATEN/<br>KOTA               | KECAMATAN         | DESA/<br>KELURAHAN      |
| <b>KANTOR PELAYANAN PAJAK PRATAMA PALU</b>      |   |                        |                                  |                   |                         |
| 166.  | Kantor Pelayanan, Penyuluhan, dan Konsultasi Perpajakan Banawa  | Kab. Donggala          | Kab. Donggala                    | Seluruh Kecamatan | Seluruh Desa/ Kelurahan |
| 167.  | Kantor Pelayanan, Penyuluhan, dan Konsultasi Perpajakan Parigi  | Kab. Parigi Moutong    | Kab. Parigi Moutong              | Seluruh Kecamatan | Seluruh Desa/ Kelurahan |
| <b>KANTOR PELAYANAN PAJAK PRATAMA LUWUK</b>     |   |                        |                                  |                   |                         |
| 168.  | Kantor Pelayanan, Penyuluhan, dan Konsultasi Perpajakan Banggai | Kab. Banggai Kepulauan | 1. Kab. Banggai Kepulauan        | Seluruh Kecamatan | Seluruh Desa/ Kelurahan |
|   |   |                        | 2. Kab. Banggai Laut             | Seluruh Kecamatan | Seluruh Desa/ Kelurahan |
| <b>KANTOR PELAYANAN PAJAK PRATAMA POSO</b>      |   |                        |                                  |                   |                         |
| 169.  | Kantor Pelayanan, Penyuluhan, dan Konsultasi Perpajakan Bungku  | Kab. Poso              | 1. Kab. Poso                     | Seluruh Kecamatan | Seluruh Desa/ Kelurahan |
|   |   |                        | 2. Kab. Tojo Una Una             | Seluruh Kecamatan | Seluruh Desa/ Kelurahan |
| <b>KANTOR PELAYANAN PAJAK PRATAMA TOLI TOLI</b> |   |                        |                                  |                   |                         |
| 170.  | Kantor Pelayanan, Penyuluhan, dan Konsultasi Perpajakan Buol    | Kab. Buol              | Kab. Buol                        | Seluruh Kecamatan | Seluruh Desa/ Kelurahan |
| <b>KANTOR PELAYANAN PAJAK PRATAMA TERNATE</b>   |   |                        |                                  |                   |                         |
| 171.  | Kantor Pelayanan, Penyuluhan, dan Konsultasi Perpajakan Sanana  | Kab. Kepulauan Sula    | 1. Kab. Kepulauan Sula           | Seluruh Kecamatan | Seluruh Desa/ Kelurahan |
|   |   |                        | 2. Kab. Pulau Taliabu            | Seluruh Kecamatan | Seluruh Desa/ Kelurahan |
| 172.  | Kantor Pelayanan, Penyuluhan, dan Konsultasi Perpajakan Tidore  | Kota Tidore Kepulauan  | Kota Tidore Kepulauan            | Seluruh Kecamatan | Seluruh Desa/ Kelurahan |

| NO.   | NAMA  | LOKASI                 | WILAYAH KERJA                    |                   |                         |
|---|---|------------------------|----------------------------------|-------------------|-------------------------|
|   |   |                        | DAERAH ADMINISTRASI PEMERINTAHAN |                   |                         |
|   |   |                        | KABUPATEN/<br>KOTA               | KECAMATAN         | DESA/<br>KELURAHAN      |
| 173.  | Kantor Pelayanan, Penyuluhan, dan Konsultasi Perpajakan Labuha    | Kab. Halmahera Selatan | Kab. Halmahera Selatan           | Seluruh Kecamatan | Seluruh Desa/ Kelurahan |
| KANTOR PELAYANAN PAJAK PRATAMA TOBELO         |   |                        |                                  |                   |                         |
| 174.  | Kantor Pelayanan, Penyuluhan, dan Konsultasi Perpajakan Maba      | Kab. Halmahera Timur   | Kab. Halmahera Timur             | Seluruh Kecamatan | Seluruh Desa/ Kelurahan |
| KANTOR WILAYAH DIREKTORAT JENDERAL PAJAK BALI |   |                        |                                  |                   |                         |
| KANTOR PELAYANAN PAJAK PRATAMA BADUNG UTARA   |   |                        |                                  |                   |                         |
| 175.  | Kantor Pelayanan, Penyuluhan, dan Konsultasi Perpajakan Kerobokan | Kab. Kuta Utara        | Kab. Kuta Utara                  | Seluruh Kecamatan | Seluruh Desa/ Kelurahan |
| KANTOR PELAYANAN PAJAK PRATAMA GIANYAR        |   |                        |                                  |                   |                         |
| 176.  | Kantor Pelayanan, Penyuluhan, dan Konsultasi Perpajakan Ubud      | Kab. Gianyar           | Kab. Gianyar                     | 1. Ubud           | Seluruh Desa/ Kelurahan |
|   |   |                        |                                  | 2. Payangan       | Seluruh Desa/ Kelurahan |
|   |   |                        |                                  | 3. Sukawati       | Seluruh Desa/ Kelurahan |
|   |   |                        |                                  | 4. Tampaksiring   | Seluruh Desa/ Kelurahan |
|   |   |                        |                                  | 5. Tegallalang    | Seluruh Desa/ Kelurahan |
| 177.  | Kantor Pelayanan, Penyuluhan, dan Konsultasi Perpajakan Amlapura  | Kab. Karangasem        | Kab. Karangasem                  | Seluruh Kecamatan | Seluruh Desa/ Kelurahan |
| KANTOR PELAYANAN PAJAK PRATAMA TABANAN        |   |                        |                                  |                   |                         |
| 178.  | Kantor Pelayanan, Penyuluhan, dan Konsultasi Perpajakan Negara    | Kab. Jembrana          | Kab. Jembrana                    | Seluruh Kecamatan | Seluruh Desa/ Kelurahan |

| NO.   | NAMA  | LOKASI             | WILAYAH KERJA                    |                   |                            |
|---|---|--------------------|----------------------------------|-------------------|----------------------------|
|   |   |                    | DAERAH ADMINISTRASI PEMERINTAHAN |                   |                            |
|   |   |                    | KABUPATEN/<br>KOTA               | KECAMATAN         | DESA/<br>KELURAHAN         |
| <b>KANTOR WILAYAH DIREKTORAT JENDERAL PAJAK NUSA TENGGARA</b> |   |                    |                                  |                   |                            |
| <b>KANTOR PELAYANAN PAJAK PRATAMA MATARAM TIMUR</b>           |   |                    |                                  |                   |                            |
| 179.  | Kantor Pelayanan, Penyuluhan, dan Konsultasi Perpajakan Gerung    | Kab. Lombok Barat  | Kab. Lombok Barat                | 1. Gerung         | Seluruh Desa/<br>Kelurahan |
|   |   |                    |                                  | 2. Kuripan        | Seluruh Desa/<br>Kelurahan |
|   |   |                    |                                  | 3. Kediri         | Seluruh Desa/<br>Kelurahan |
|   |   |                    |                                  | 4. Lembar         | Seluruh Desa/<br>Kelurahan |
|   |   |                    |                                  | 5. Sekotong       | Seluruh Desa/<br>Kelurahan |
| <b>KANTOR PELAYANAN PAJAK PRATAMA RABA BIMA</b>               |   |                    |                                  |                   |                            |
| 180.  | Kantor Pelayanan, Penyuluhan, dan Konsultasi Perpajakan Dompu     | Kab. Dompu         | Kab. Dompu                       | Seluruh Kecamatan | Seluruh Desa/<br>Kelurahan |
| <b>KANTOR PELAYANAN PAJAK PRATAMA SUMBAWA BESAR</b>           |   |                    |                                  |                   |                            |
| 181.  | Kantor Pelayanan, Penyuluhan, dan Konsultasi Perpajakan Taliwang  | Kab. Sumbawa Barat | Kab. Sumbawa Barat               | Seluruh Kecamatan | Seluruh Desa/<br>Kelurahan |
| <b>KANTOR PELAYANAN PAJAK PRATAMA PRAYA</b>                   |   |                    |                                  |                   |                            |
| 182.  | Kantor Pelayanan, Penyuluhan, dan Konsultasi Perpajakan Selong    | Kab. Lombok Timur  | Kab. Lombok Timur                | Seluruh Kecamatan | Seluruh Desa/<br>Kelurahan |
| <b>KANTOR PELAYANAN PAJAK PRATAMA MAUMERE</b>                 |   |                    |                                  |                   |                            |
| 183.  | Kantor Pelayanan, Penyuluhan, dan Konsultasi Perpajakan Larantuka | Kab. Flores Timur  | Kab. Flores Timur                | Seluruh Kecamatan | Seluruh Desa/<br>Kelurahan |
| <b>KANTOR PELAYANAN PAJAK PRATAMA KUPANG</b>                  |   |                    |                                  |                   |                            |
| 184.  | Kantor Pelayanan, Penyuluhan, dan Konsultasi Perpajakan Baa       | Kab. Rote Ndao     | Kab. Rote Ndao                   | Seluruh Kecamatan | Seluruh Desa/<br>Kelurahan |

| NO.   | NAMA  | LOKASI                    | WILAYAH KERJA                    |                   |                         |
|---|---|---------------------------|----------------------------------|-------------------|-------------------------|
|   |   |                           | DAERAH ADMINISTRASI PEMERINTAHAN |                   |                         |
|   |   |                           | KABUPATEN/<br>KOTA               | KECAMATAN         | DESA/<br>KELURAHAN      |
| 185.  | Kantor Pelayanan, Penyuluhan, dan Konsultasi Perpajakan Kalabahi    | Kab. Alor                 | Kab. Alor                        | Seluruh Kecamatan | Seluruh Desa/ Kelurahan |
| KANTOR PELAYANAN PAJAK PRATAMA ENDE                                     |   |                           |                                  |                   |                         |
| 186.  | Kantor Pelayanan, Penyuluhan, dan Konsultasi Perpajakan Bajawa      | Kab. Ngada                | Kab. Ngada                       | Seluruh Kecamatan | Seluruh Desa/ Kelurahan |
| KANTOR PELAYANAN PAJAK PRATAMA RUTENG                                   |   |                           |                                  |                   |                         |
| 187.  | Kantor Pelayanan, Penyuluhan, dan Konsultasi Perpajakan Labuan Bajo | Kab. Manggarai            | Kab. Manggarai                   | Seluruh Kecamatan | Seluruh Desa/ Kelurahan |
|   |   |                           | Kab. Manggarai Timur             | Seluruh Kecamatan | Seluruh Desa/ Kelurahan |
| KANTOR PELAYANAN PAJAK PRATAMA ATAMBUA                                  |   |                           |                                  |                   |                         |
| 188.  | Kantor Pelayanan, Penyuluhan, dan Konsultasi Perpajakan Soe         | Kab. Timor Tengah Selatan | Kab. Timor Tengah Selatan        | Seluruh Kecamatan | Seluruh Desa/ Kelurahan |
| KANTOR PELAYANAN PAJAK PRATAMA WAINGAPU                                 |   |                           |                                  |                   |                         |
| 189.  | Kantor Pelayanan, Penyuluhan, dan Konsultasi Perpajakan Waikabubak  | Kab. Sumba Barat          | Kab. Sumba Barat                 | Seluruh Kecamatan | Seluruh Desa/ Kelurahan |
| KANTOR WILAYAH DIREKTORAT JENDERAL PAJAK PAPUA, PAPUA BARAT, DAN MALUKU |   |                           |                                  |                   |                         |
| KANTOR PELAYANAN PAJAK PRATAMA AMBON                                    |   |                           |                                  |                   |                         |
| 190.  | Kantor Pelayanan, Penyuluhan, dan Konsultasi Perpajakan Namlea      | Kab. Buru                 | 1. Kab. Buru                     | Seluruh Kecamatan | Seluruh Desa/ Kelurahan |
|   |   |                           | 2. Kab. Buru Selatan             | Seluruh Kecamatan | Seluruh Desa/ Kelurahan |
| 191.  | Kantor Pelayanan, Penyuluhan, dan Konsultasi Perpajakan Masohi      | Kab. Maluku Tengah        | Kab. Maluku Tengah               | Seluruh Kecamatan | Seluruh Desa/ Kelurahan |

| NO.  | NAMA   | LOKASI                  | WILAYAH KERJA                    |                   |                         |
|--|--|-------------------------|----------------------------------|-------------------|-------------------------|
|  |  |                         | DAERAH ADMINISTRASI PEMERINTAHAN |                   |                         |
|  |  |                         | KABUPATEN/<br>KOTA               | KECAMATAN         | DESA/<br>KELURAHAN      |
| 192.   | Kantor Pelayanan, Penyuluhan, dan Konsultasi Perpajakan Piru       | Kab. Seram Bagian Barat | Kab. Seram Bagian Barat          | Seluruh Kecamatan | Seluruh Desa/ Kelurahan |
| 193.   | Kantor Pelayanan, Penyuluhan, dan Konsultasi Perpajakan Bula       | Kab. Seram Bagian Timur | Kab. Seram Bagian Timur          | Seluruh Kecamatan | Seluruh Desa/ Kelurahan |
| 194.   | Kantor Pelayanan, Penyuluhan, dan Konsultasi Perpajakan Dobo       | Kab. Kepulauan Aru      | Kab. Kepulauan Aru               | Seluruh Kecamatan | Seluruh Desa/ Kelurahan |
| 195.   | Kantor Pelayanan, Penyuluhan, dan Konsultasi Perpajakan Langgur    | Kab. Maluku Tenggara    | 1. Kab. Maluku Tenggara          | Seluruh Kecamatan | Seluruh Desa/ Kelurahan |
|  |  |                         | 2. Kota Tual                     | Seluruh Kecamatan | Seluruh Desa/ Kelurahan |
| 196.   | Kantor Pelayanan, Penyuluhan, dan Konsultasi Perpajakan Saumlaki   | Kab. Kepulauan Tanimbar | 1. Kab. Kepulauan Tanimbar       | Seluruh Kecamatan | Seluruh Desa/ Kelurahan |
|  |  |                         | 2. Kab. Maluku Barat Daya        | Seluruh Kecamatan | Seluruh Desa/ Kelurahan |
| <b>KANTOR PELAYANAN PAJAK PRATAMA SORONG</b> |  |                         |                                  |                   |                         |
| 197.   | Kantor Pelayanan, Penyuluhan, dan Konsultasi Perpajakan Fakfak     | Kab. Fak Fak            | Kab. Fak Fak                     | Seluruh Kecamatan | Seluruh Desa/ Kelurahan |
| 198.   | Kantor Pelayanan, Penyuluhan, dan Konsultasi Perpajakan Teminabuan | Kab. Sorong Selatan     | Kab. Sorong Selatan              | Seluruh Kecamatan | Seluruh Desa/ Kelurahan |
| 199.   | Kantor Pelayanan, Penyuluhan, dan Konsultasi Perpajakan Kaimana    | Kab. Kaimana            | Kab. Kaimana                     | Seluruh Kecamatan | Seluruh Desa/ Kelurahan |

| NO.   | NAMA  | LOKASI               | WILAYAH KERJA                    |                   |                         |
|---|---|----------------------|----------------------------------|-------------------|-------------------------|
|   |   |                      | DAERAH ADMINISTRASI PEMERINTAHAN |                   |                         |
|   |   |                      | KABUPATEN/<br>KOTA               | KECAMATAN         | DESA/<br>KELURAHAN      |
| <b>KANTOR PELAYANAN PAJAK PRATAMA JAYAPURA</b>  |   |                      |                                  |                   |                         |
| 200.  | Kantor Pelayanan, Penyuluhan, dan Konsultasi Perpajakan Sarmi   | Kab. Sarmi           | Kab. Sarmi                       | Seluruh Kecamatan | Seluruh Desa/ Kelurahan |
| 201.  | Kantor Pelayanan, Penyuluhan, dan Konsultasi Perpajakan Wamena  | Kab. Jayawijaya      | Kab. Jayawijaya                  | Seluruh Kecamatan | Seluruh Desa/ Kelurahan |
| <b>KANTOR PELAYANAN PAJAK PRATAMA BIAK</b>      |   |                      |                                  |                   |                         |
| 202.  | Kantor Pelayanan, Penyuluhan, dan Konsultasi Perpajakan Serui   | Kab. Kepulauan Yapen | Kab. Kepulauan Yapen             | Seluruh Kecamatan | Seluruh Desa/ Kelurahan |
| 203.  | Kantor Pelayanan, Penyuluhan, dan Konsultasi Perpajakan Nabire  | Kab. Nabire          | 1. Kab. Waropen                  | Seluruh Kecamatan | Seluruh Desa/ Kelurahan |
|   |   |                      | 2. Kab. Nabire                   | Seluruh Kecamatan | Seluruh Desa/ Kelurahan |
| <b>KANTOR PELAYANAN PAJAK PRATAMA MANOKWARI</b> |   |                      |                                  |                   |                         |
| 204.  | Kantor Pelayanan, Penyuluhan, dan Konsultasi Perpajakan Bintuni | Kab. Teluk Bintuni   | Kab. Teluk Bintuni               | Seluruh Kecamatan | Seluruh Desa/ Kelurahan |

MENTERI KEUANGAN REPUBLIK INDONESIA,

ttd.

PURBAYA YUDHI SADEWA

LAMPIRAN IV  
PERATURAN MENTERI KEUANGAN REPUBLIK INDONESIA  
NOMOR 18 TAHUN 2026  
TENTANG  
ORGANISASI DAN TATA KERJA INSTANSI VERTIKAL DIREKTORAT  
JENDERAL PAJAK

BAGAN SUSUNAN ORGANISASI INSTANSI VERTIKAL

A. BAGAN ORGANISASI KANTOR WILAYAH DIREKTORAT JENDERAL PAJAK  
WAJIB PAJAK BESAR DAN KANTOR WILAYAH DIREKTORAT JENDERAL  
PAJAK JAKARTA KHUSUS

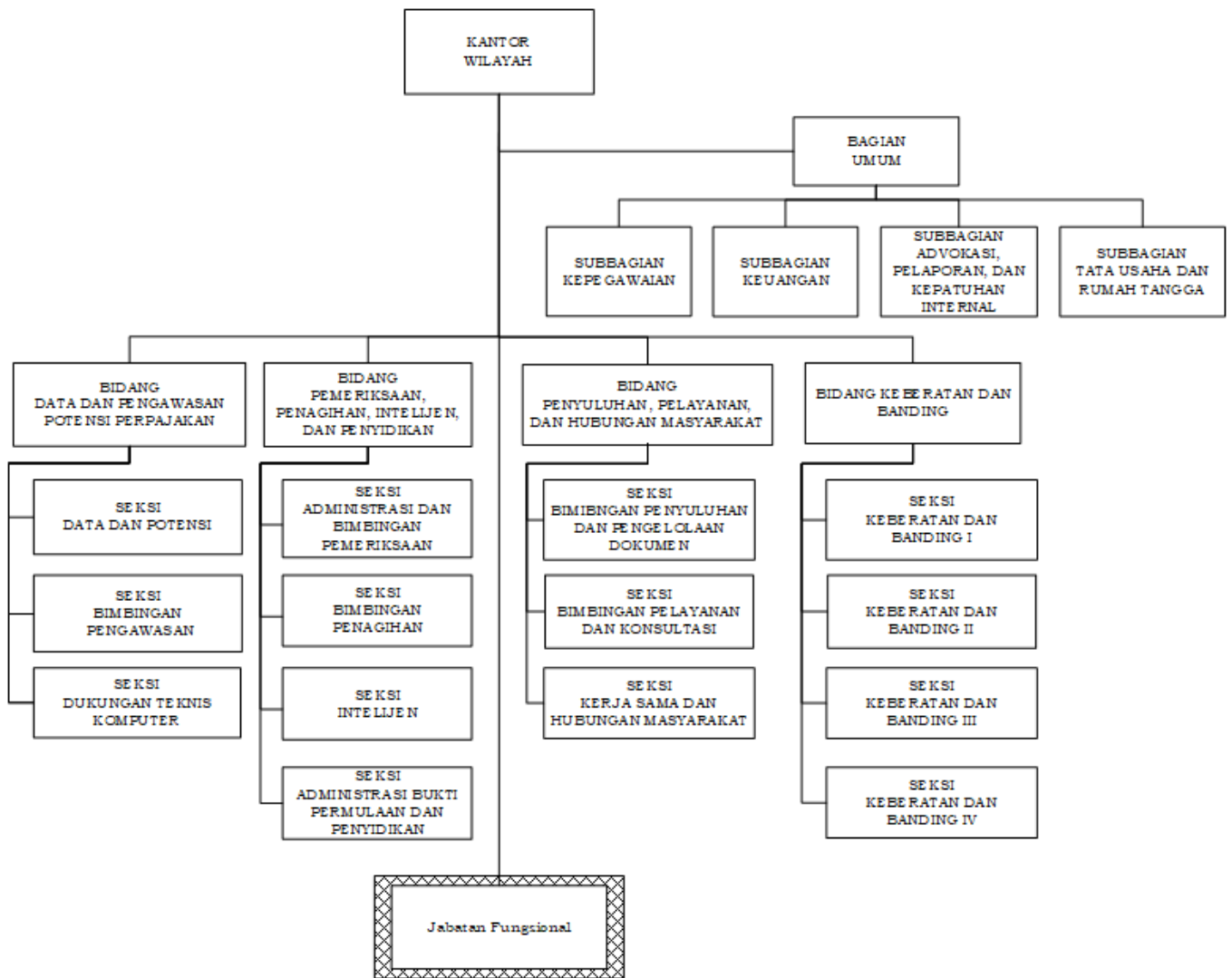

B. BAGAN ORGANISASI KANTOR WILAYAH DIREKTORAT JENDERAL PAJAK SELAIN KANTOR WILAYAH DIREKTORAT JENDERAL PAJAK WAJIB PAJAK BESAR DAN KANTOR WILAYAH DIREKTORAT JENDERAL PAJAK JAKARTA KHUSUS

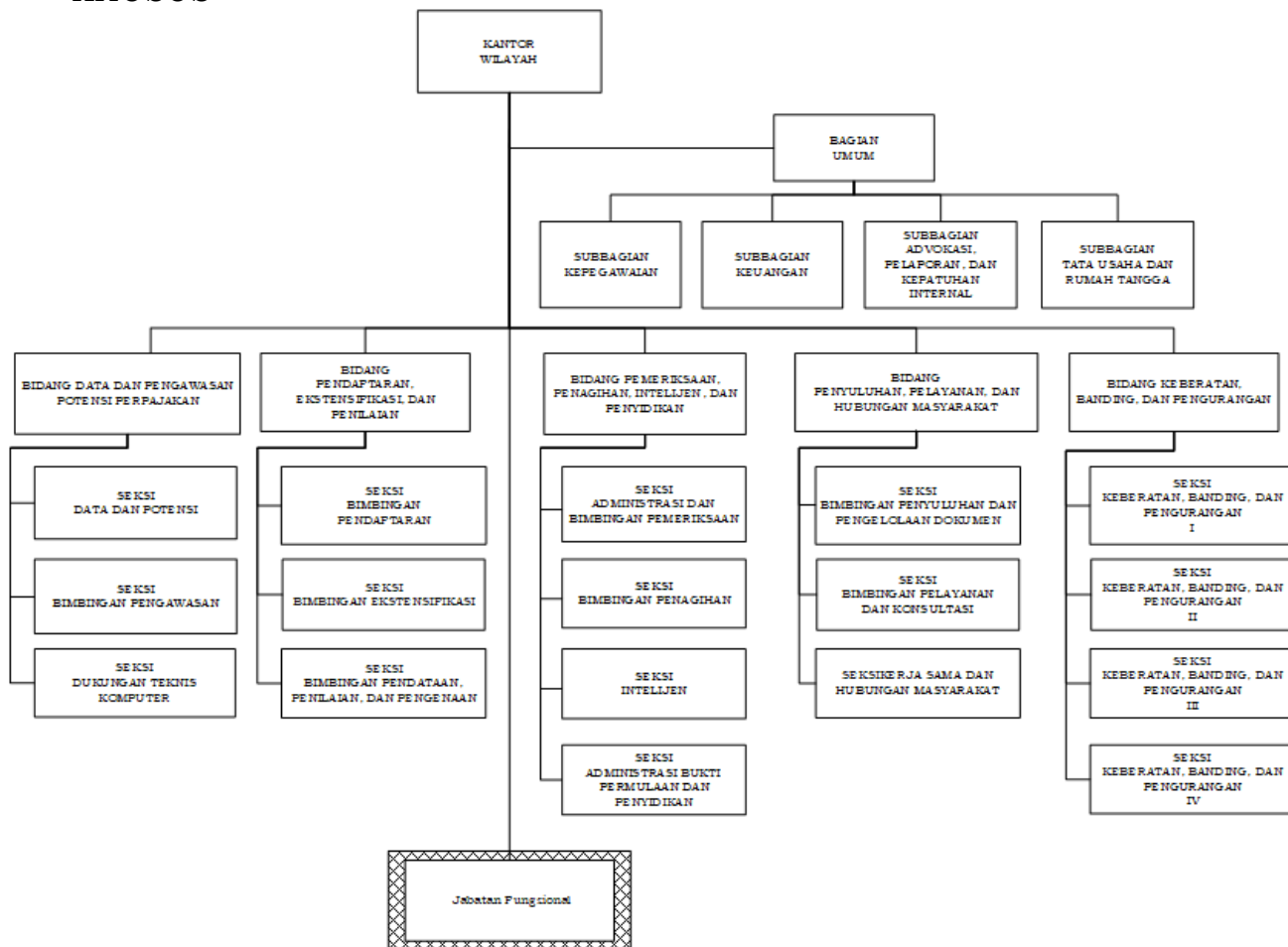

C. BAGAN ORGANISASI KANTOR PELAYANAN PAJAK WAJIB PAJAK BESAR DAN KANTOR PELAYANAN PAJAK JAKARTA KHUSUS

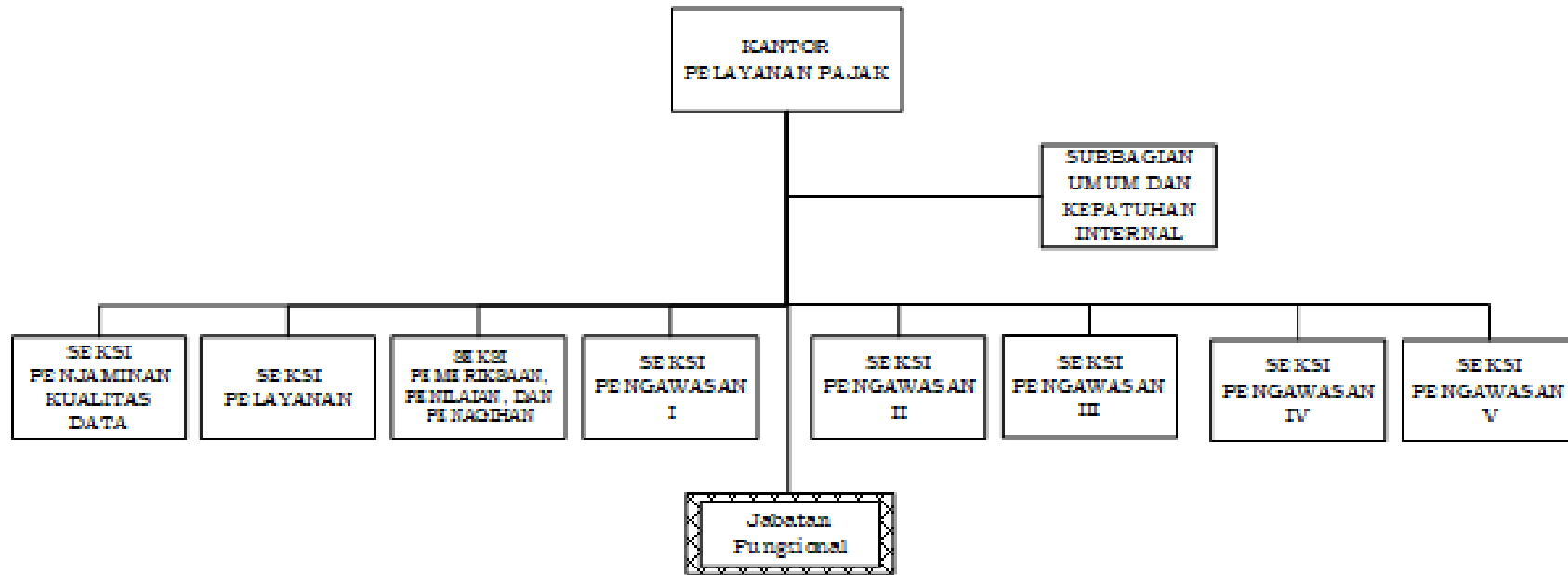

D. BAGAN ORGANISASI KANTOR PELAYANAN PAJAK MADYA

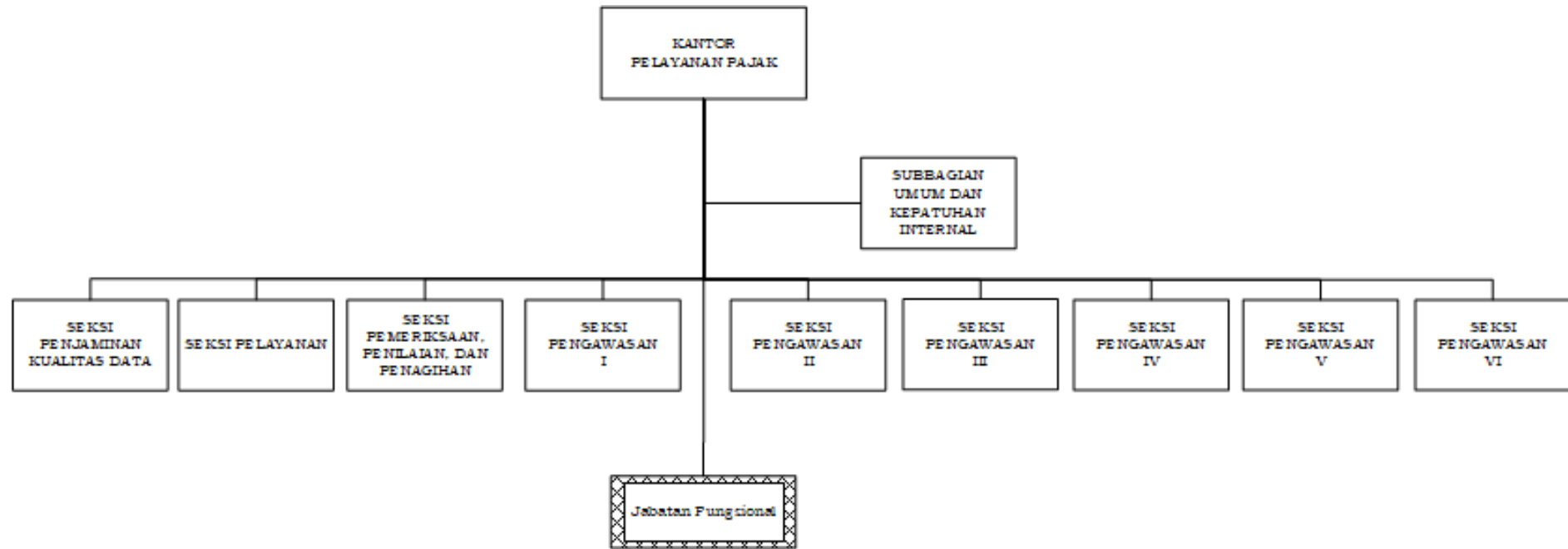

E. BAGAN ORGANISASI KANTOR PELAYANAN PAJAK PRATAMA (KELOMPOK I)

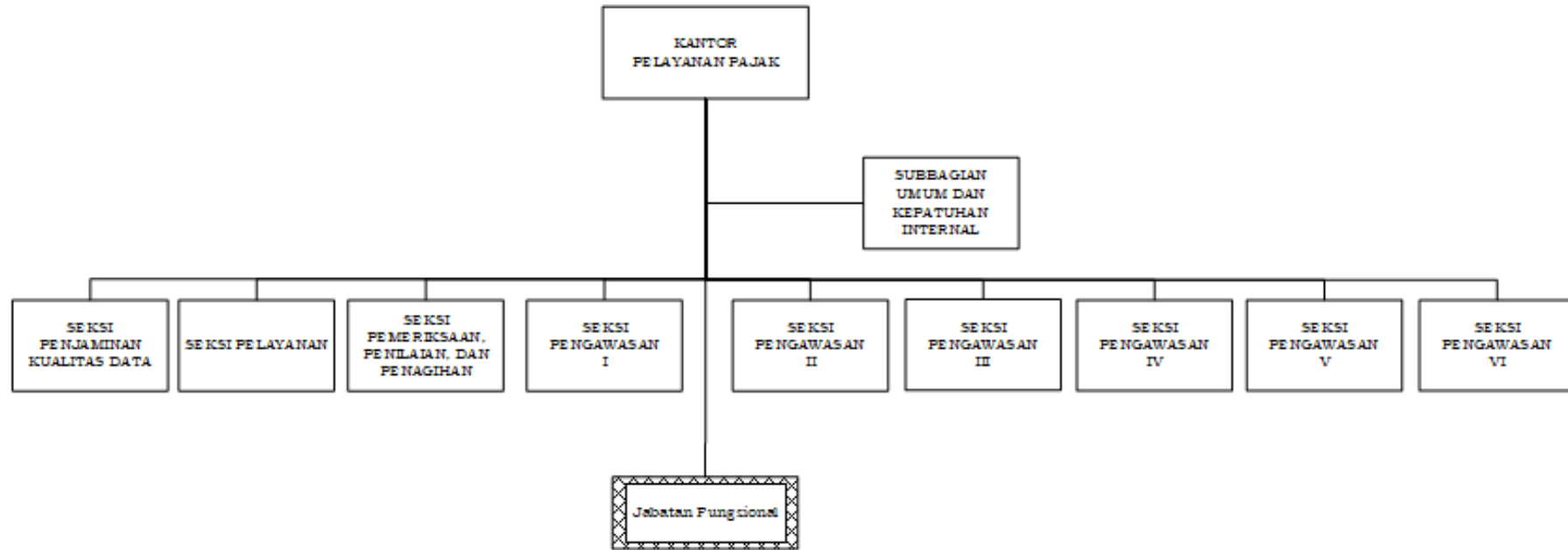

F. BAGAN ORGANISASI KANTOR PELAYANAN PAJAK PRATAMA (KELOMPOK II)

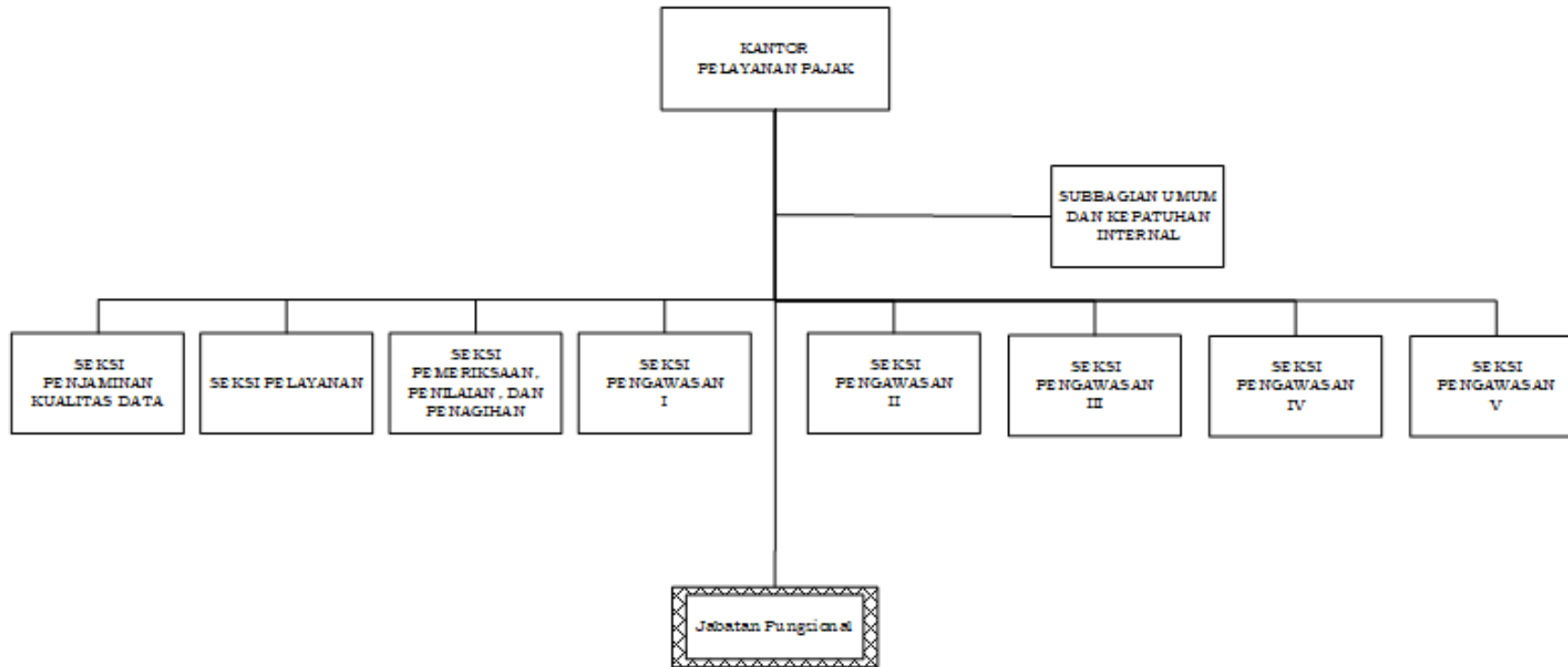

G. BAGAN ORGANISASI KANTOR PELAYANAN, PENYULUHAN, DAN KONSULTASI PERPAJAKAN

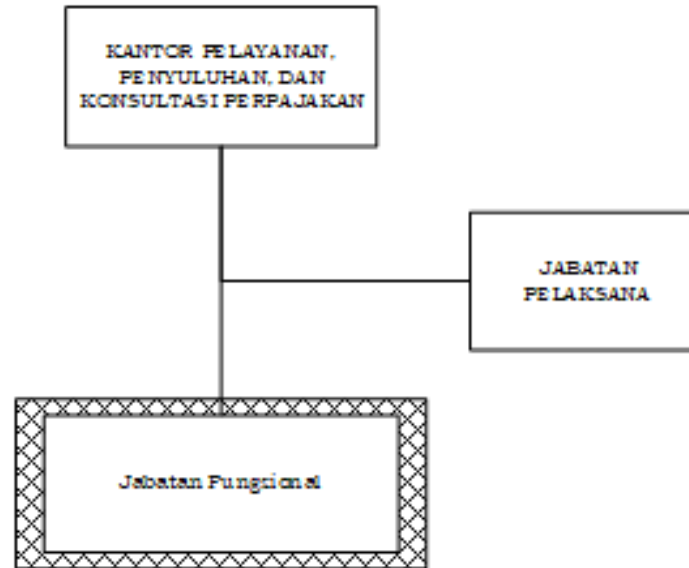

---

MENTERI KEUANGAN REPUBLIK INDONESIA,

ttd.

PURBAYA YUDHI SADEWA